



Ministério da Educação  
Fundo Nacional de Desenvolvimento da Educação  
Coordenação Geral de Infra-Estrutura



- 03 Cabide metálico, Deca ou equivalente.
- 04 Espelho cristal 4mm sem moldura, dimensões 40x50cm.

**Demais Áreas**

**Pátio Coberto / Refeitório**

- 02 Cuba de embutir oval cor branco gelo, DECA, ou equivalente.
- 02 Torneira para lavatório de mesa bica baixa, DECA, ou equivalente.
- 01 Dispenser toalha, Melhoramentos ou equivalente.
- 01 Saboneteira, Melhoramentos ou equivalente.

**Áreas externas / jardim / Circulação**

- 04 Torneira de parede de uso geral com bico para mangueira, DECA, ou equivalente.

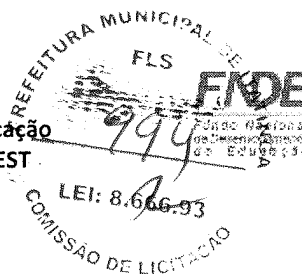

### 7.3. TABELA DE ESQUADRIAS

#### PORTAS DE MADEIRA

Código	Quantidade	Dimensões Internas (LxH)	Tipo	Ambiente
PM 1	06	0,70x 2,10	01 folha, de abrir, lisa, em madeira, com chapa metálica.	Sanitários infantis / Vestiários
PM 2	03	0,80x 2,10	01 folha, de abrir, com veneziana, em madeira.	Dispensa/Almoxarifado/Rouparia/Lavanderia
PM 3	06	0,82x 2,10	01 folha, de abrir, em madeira, c/ chapa e barra metálica.	Sanitários PCD Infantis/ Sanitários PCD adultos/ Administração/ Sala Professores/ Amamentação
PM 4	03	0,80x 2,10	01 folha, de abrir, lisa, em madeira, com chapa metálica.	Lactário / Copa / Cozinha
PM 5	05	0,82x 2,10	01 folha, de abrir, em madeira, c/ visor de vidro, chapa e barra metálica.	Salas de atividades: Creches 1, 2, 3/ Pré- escola 1 e 2
PM 6	04	0,60x 1,00	01 folha, de abrir, lisa, em madeira, com revestimento em laminado melamínico.	Sanitários Infantis

#### PORTAS DE VIDRO

Código	Quantidade	Dimensões Internas (LxH)	Tipo	Ambiente
PV 1	01	1,75 x 2,30	02 folhas, de abrir, em vidro temperado.	Hall



### PORTAS DE ALUMÍNIO

Código	Quantidade	Dimensões Internas (LxH)	Tipo	Ambiente
PA 1	01	1,00 x 2,10	01 folha, de abrir, em alumínio, com vidro e veneziana.	Cozinha
PA2	01	0,80 x 2,10	01 folha, de abrir, em alumínio, com veneziana.	Copa dos funcionários
PA3	01	1,60 x 2,10	02 folhas, de abrir, com veneziana.	S.I./ Telefone / Elétrica
PA4	07	4,50 x 2,10 + 0,55	04 folhas, de correr com vidro temperado e bandeira superior fixa.	Salas de atividades: Creches 1, 2, 3/ Pré- escola 1 e 2
PA5	01	1,20 x 1,70	02 folhas de abrir, com veneziana.	Depósito de gás

### PORTÕES METÁLICOS

Código	Quantidade	Dimensões Internas (LxH)	Tipo	Ambiente
PO 1	02	1,50 x 2,10	02 folhas, de correr.	Acesso principal
PO 2	02	1,00 x 2,00	02 folhas, de abrir.	Pátio de serviço
PO 3	01	3,20 X 2,00	02 folhas, de abrir.	Acesso de serviço
PF 1	01	1,00 + 0,35 X 2,10	01 folha de abrir com chapa metálica.	Varanda de serviço
PF 2	02	1,00 + 0,35 X 0,90	01 folha de abrir com chapa metálica.	Solários



### JANELAS DE ALUMÍNIO

Código	Quantidade	Dimensões Internas (LxH)	Tipo	Ambiente
JA 1	01	0,70 x 1,25	guilhotina	Lactário
JA 2	01	1,10 x 1,95	guilhotina	Cozinha
JA 3	01	1,40 x 1,15	fixa	Amamentação
JA 4	01	1,40 x 1,95	guilhotina	Cozinha
JA 5	01	2,00 x 1,08/ 1,28	fixa	Administração
JA 6	01	2,10 x 0,50	maxim-ar	Depósito
JA 7	08	2,10 x 0,75	maxim-ar	Sanitários Infantis, Fraldários, Copa funcionários, Lavanderia, Despensa, Cozinha
JA 8	04	2,10 x 1,00	maxim-ar	Amamentação, Sanitário PCD Infantil, Almojarifado e Lactário
JA 9	02	2,10 x 1,50	maxim-ar	Administração / Sala dos Professores
JA 10	02	0,70 x 0,75	maxim-ar	Sanitários PCD feminino e masculino
JA 11	05	1,40 x 0,75	maxim-ar	Cozinha, Vestiários feminino e masculino, Rouparia
JA 12	02	4,20 x 0,50	maxim-ar	Creche 3/ Pré-escola 2
JA 13	03	5,60 x 1,00	maxim-ar	Creches 1, 2/ Pré-escola 1
JA 14	02	1,60 x 0,85	fixa	Sanitário Infantil 1



#### 7.4. LISTAGEM DE DOCUMENTOS

##### DOCUMENTOS

Nome do arquivo	Título
TIPO2-ARQ-MED-01_R02	Memorial Descritivo de Arquitetura
TIPO2-PLN-AT-S127-_R02	Planilha Orçamentária sapatas 127V-220V
TIPO2-PLN-AT-B127_R02	Planilha Orçamentária blocos 127V-220V
TIPO2-PLN-AT-S220_R02	Planilha Orçamentária sapatas 220 V
TIPO2-PLN-AT-B220_R02	Planilha Orçamentária blocos 220 V

##### PRODUTOS GRÁFICOS - ARQUITETURA – 35 pranchas

Nome do arquivo	Título	Escala
TIPO2-ARQ-IMP-GER0-01_R02	Implantação	1:75
TIPO2-ARQ-PLB-GER0-02_R02	Planta Baixa	1:75
TIPO2-ARQ-LYT-GER0-03_R02	Planta Baixa Layout – Mobiliário	1:75
TIPO2-ARQ-LYT-GER0-04_R02	Planta Baixa Layout – Equipamento	1:75
TIPO2-ARQ-CRT-GER0-05_R02	Cortes AA, BB e CC	1:75
TIPO2-ARQ-CRT-GER0-06_R02	Cortes DD e EE e Detalhes	indicada
TIPO2-ARQ-FCH-GER0-07_R02	Fachadas 01 e 02	indicada
TIPO2-ARQ-FCH-GER0-08_R02	Fachadas 03, 04, 05, 06 e Detalhes	indicada
TIPO2-ARQ-PGP-GER0-09_R02	Paginação de Piso	1:75
TIPO2-ARQ-FOR-GER0-10_R02	Planta de Forro	indicada
TIPO2-ARQ-COB-GER0-11_R02	Planta de Cobertura	1:75
TIPO2-ARQ-ESQ-GER0-12_R02	Esquadrias – Detalhamento - Portas	indicada
TIPO2-ARQ-ESQ-GER0-13_R02	Esquadrias – Detalhamento – Portas	indicada
TIPO2-ARQ-ESQ-GER0-14_R02	Esquadrias – Detalhamento – Janelas	indicada
TIPO2-ARQ-ESQ-GER0-15_R02	Esquadrias – Detalhamento – Janelas	indicada
TIPO2-ARQ-PCD-GER0-16_R02	Detalhamento – Mastros para bandeiras e Rampa	indicada
TIPO2-ARQ-PLE-PRT0-17_R02	Portão e Muros – Planta e Elevação	indicada
TIPO2-ARQ-PCD-RFR0-18_R02	Complemento para Regiões Frias	indicada
TIPO2-ARQ-AMP-BLCA-19_R02	Ampliação Bloco A - Fraldário	indicada



Ministério da Educação  
Fundo Nacional de Desenvolvimento da Educação 8.566.93  
Coordenação Geral de Infra-Estrutura - CGEST

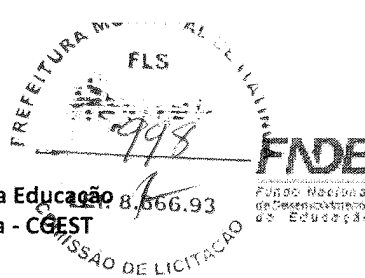

TIPO2-ARQ-AMP-BLCA-20_R02	Ampliação Bloco A – Lactário e Sanitários PCD	1:25
TIPO2-ARQ-AMP-BLCA-21_R02	Ampliação Bloco A – Lava mãos e Solários	1:25
TIPO2-ARQ-AMP-BLCA-22_R02	Ampliação Bloco A – Creche 1 e Amamentação	1:25
TIPO2-ARQ-AMP-BLCA-23_R02	Ampliação Bloco A - Cozinha	1:25
TIPO2-ARQ-AMP-BLCA-24_R02	Ampliação Bloco A - Cozinha	1:25
TIPO2-ARQ-AMP-BLCA-25_R02	Ampliação Bloco A – Despensa e Vestiários	1:25
TIPO2-ARQ-AMP-BLCA-26_R02	Ampliação Bloco A – Lavanderia e Rouparia	1:25
TIPO2-ARQ-AMP-BLCB-27_R02	Ampliação Bloco B – Sanitário Infantil 1	indicada
TIPO2-ARQ-AMP-BLCB-28_R02	Ampliação Bloco B – Sanitário Infantil 2	indicada
TIPO2-ARQ-AMP-BLCB-29_R02	Ampliação Bloco B – Sanitário PCD Infantil e Almoarifado	indicada
TIPO2-ARQ-AMP-BLCB-30_R02	Ampliação Bloco B – Solários	1:25
TIPO2-ARQ-AMP-BLCB-31_R02	Ampliação Bloco B – Creche 2	1:25
TIPO2-ARQ-AMP-BLCB-32_R02	Ampliação Bloco B – Creche 3	1:25
TIPO2-ARQ-AMP-BLCB-33_R02	Ampliação Bloco B – Pré-escola 1	1:25
TIPO2-ARQ-AMP-BLCB-34_R02	Ampliação Bloco B – Pré-escola 2	1:25
TIPO2-ARQ-AMP-BLCB-35_R02	Ampliação Bloco B – Sala Multiuso	1:25

**PRODUTOS GRÁFICOS - ESTRUTURA – 27 pranchas**

**Estrutura de Concreto – 17 pranchas**

Nome do arquivo	Título	Escala
TIPO2-SFN-PLB-GER0-01_R02	Fundação Indireta - Opção 1: Blocos sobre estacas - Locação de obra e planta de cargas	indicada
TIPO2-SFN-PLD-GER0-02_R02	Fundação Indireta - Opção 1: Blocos sobre estacas – Detalhamento dos blocos	indicada
TIPO2-SFS-PLD-GER0-03_R02	Fundação Direta - Opção 2: Fundação sapatas – Locação de obra e planta de cargas	1:75
TIPO2-SFS-PLD-GER0-04_R02	Fundação Direta - Opção 2: Fundação sapatas – Detalhamento das sapatas	indicada
TIPO2-SFS-PLD-GER0-05_R02	Fundação Direta - Opção 2: Fundação sapatas – Detalhamento das sapatas	indicada
TIPO2-SCF-PLB-N000-06_R02	Planta de formas – Nível 000	1:75
TIPO2-SCV-PLD-N000-07_R02	Vigas nível 000 – Forma e armação	indicada
TIPO2-SCV-PLD-N000-08_R02	Vigas nível 000 – Forma e armação	indicada
TIPO2-SCV-PLD-N000-09_R02	Vigas nível 000 – Forma e armação	indicada
TIPO2-SCP-PLD-N000-10_R02	Pilares nível 000 – Forma e armação	indicada



TIPO2-SCF-PLB-N310-11_R02	Planta de formas – Nível 310	1:75
TIPO2-SCV-PLD-N310-12_R02	Vigas nível 310 – Forma e armação	indicada
TIPO2-SCV-PLD-N310-13_R02	Vigas nível 310 – Forma e armação	indicada
TIPO2-SCV-PLD-N310-14_R02	Vigas nível 310 – Forma e armação	Indicada
TIPO2-SFN-PLD-RES0-15_R02	Reservatório – Detalhamento da fundação	Indicada
TIPO2-SCO-PLD-MUR0-16_R02	Muro frontal – Forma e armação	Indicada
TIPO2-SCO-PLD-GAS0-17_R02	Abrigo de gás – Forma e armação	Indicada

Estrutura Metálica – 10 pranchas

Nome do arquivo	Título	Escala
TIPO2-SMT-COB-GER0-01_R02	Estrutura da cobertura – locação das bases	1:75
TIPO2-SMT-PLE-BLCA-02_R02	Estrutura de cobertura, forro e elevações – Bloco A	1:75
TIPO2-SMT-PLE-BLCB-03_R02	Estrutura de cobertura, forro e elevações – Bloco B	1:75
TIPO2-SMT-PLE-BLCC-04_R02	Estrutura de cobertura, forro e elevações – Bloco C – Pátio coberto	indicada
TIPO2-SMT-PLE-GER0-05_R02	Planta da cobertura – Calhas – Bloco A, Bloco B e Bloco C	1:75
TIPO2-SMT-AMP-GER0-06_R02	Ampliações das tesouras	indicada
TIPO2-SMT-DET-GER0-07_R02	Detalhes Construtivos	indicada
TIPO2-SMT-DET-GER0-08_R02	Detalhes Construtivos	indicada
TIPO2-SMT-COB-GER0-09_R02	Planta de telhas e elevações – Bloco A, Bloco B e Bloco C	1:75
TIPO2-SMT-DET-GER0-10_R02	Detalhes Construtivos	Indicada

PRODUTOS GRÁFICOS – HIDRÁULICA – 21 pranchas

Instalação de Água Fria – 9 pranchas

Nome do arquivo	Título	Escala
TIPO2-HAG-PLB-GER0-01_R02	Lançamento da Rede – Planta Baixa	1:75
TIPO2-HAG-PLB-GER0-02_R02	Indicação dos Detalhes Isométricos	1:75
TIPO2-HAG-PLD-GER0-03_R02	Indicação dos Detalhes Cortes e Detalhes Isométricos H1 a H6	1:75
TIPO2-HAG-MOD-GER0-04_R02	Detalhes Isométricos – H7 ao H23	1:25
TIPO2-HAG-MOD-GER0-05_R02	Detalhes Isométricos – H24 ao H35	1:25
TIPO2-HAG-DET-GER0-06_R02	Detalhes Cortes – C1 ao C23	1:25
TIPO2-HAG-DET-GER0-07_R02	Detalhes Cortes – C24 ao C31	1:25
TIPO2-HAG-DET-GER0-08_R02	Detalhe Reservatório	indicada



Instalação de Águas Pluviais – 3 pranchas

Nome do arquivo	Título	Escala
TIPO2-HAP-PLB-GER0-01_R02	Pontos de coleta e transposição – Cobertura	1:75
TIPO2-HAP-DET-GER0-02_R02	Detalhes – S1 ao S7	1:25
TIPO2-HAP-PLB-GER0-03_R02	Lançamento da Rede – Planta do Térreo	1:75

Instalação de Esgoto Sanitário – 5 pranchas

Nome do arquivo	Título	Escala
TIPO2-HEG-PLB-GER0-01_R02	Planta de lançamento da rede	1:75
TIPO2-HEG-PLB-GER0-02_R02	Planta de indicação de detalhes	1:75
TIPO2-HEG-DET-GER0-03_R02	Detalhes – S1 ao S7	1:25
TIPO2-HEG-DET-GER0-04_R02	Detalhes – S8 ao S10	1:25
TIPO2-HEG-PLD-GER0-05_R02	Detalhes e pontos de ventilação – S11 ao S13	indicada

Instalação de Gás Combustível - 1 prancha

Nome do arquivo	Título	Escala
TIPO2-HGC-PLD-GER0-01_R02	Abrido do Gás - Plantas e Detalhes	indicada

Sistema de Proteção contra Incêndio – 3 pranchas

Nome do arquivo	Título	Escala
TIPO2-HIN-PLB-GER0-01_R02	Lançamento da Rede de Hidrantes – Planta Baixa do térreo	1:100
TIPO2-HIN-PLD-GER0-02_R02	Detalhes Isométricos e Detalhes Construtivos	indicada
TIPO2-HIN-PLD-GER0-03_R02	Sinalização e Iluminação de Emergência	indicada

PRODUTOS GRÁFICOS – ELÉTRICA – 10 pranchas

Instalações Elétricas – 127V-220V – 2 pranchas

Nome do arquivo	Título	Escala
TIPO2-ELE-PLB-GER0-01-127V-220V_R02	Planta de distribuição da rede elétrica - 127V-220V	1:75
TIPO2-ELE-DIG-GER0-02-127V-220V_R02	Quadro de Cargas e Detalhes – 127V-220V	indicada

Instalações Elétricas – 220 V – 2 pranchas

Nome do arquivo	Título	Escala
TIPO2-ELE-PLB-GER0-01-220V_R02	Planta de distribuição da rede elétrica - 220V	1:75
TIPO2-ELE-DIG-GER0-02-220V_R02	Quadro de Cargas e Detalhes – 220V	indicada





**Sistema de Proteção contra Descargas Atmosféricas – 3 pranchas**

Nome do arquivo	Título	Escala
TIPO2-EDA-PLB-GER0-01_R02	Planta Baixa do Térreo	1:75
TIPO2-EDA-COB-GER0-02_R02	Planta de Cobertura	1:75
TIPO2-EDA-DET-GER0-03_R02	Detalhes Construtivos	indicada

**Instalações de Climatização – 1 prancha**

Nome do arquivo	Título	Escala
TIPO2-ECL-PLB-GER0-01_R02	Lançamento da rede de dreno de ar condicionado	1:75

**Instalação de Cabeamento Estruturado – 1 prancha**

Nome do arquivo	Título	Escala
TIPO2-ECE-PLB-GER0-01_R02	Lançamento da rede lógica	1:75

**Sistema de Exaustão – 1 prancha**

Nome do arquivo	Título	Escala
TIPO2-EEX-PLC-SER0-01_R02	Planta Baixa e Detalhes - Cozinha	indicada



### 7.5. LISTAGEM DE DOCUMENTOS

PANTONE 108 C	PANTONE Warm Red C	PANTONE 206 C	PANTONE Cool Gray 4 M
PANTONE 109 C	PANTONE Red 032 C	PANTONE 207 C	PANTONE Cool Gray 5 M
PANTONE 115 C	PANTONE 179 C	PANTONE 208 C	PANTONE Cool Gray 6 M
PANTONE 116 C	PANTONE 180 C	PANTONE 209 C	PANTONE Cool Gray 7 M
PANTONE 122 C	PANTONE 1788 C	PANTONE 228 C	PANTONE Cool Gray 8 M
PANTONE 123 C	PANTONE 1795 C	PANTONE 238 C	PANTONE Cool Gray 9 M
PANTONE 124 C	PANTONE 1797 C	PANTONE 248 C	PANTONE Cool Gray 10 M
PANTONE 125 C	PANTONE 1805 C	PANTONE Blue 072 C	
PANTONE 125 C	PANTONE 1807 C	PANTONE 249 C	
PANTONE 135 C	PANTONE 185 C	PANTONE 257 C	
PANTONE 136 C	PANTONE 186 C	PANTONE 2736 C	
PANTONE 137 C	PANTONE 186 C	PANTONE 2746 C	
PANTONE 142 C	PANTONE 187 C	PANTONE 2756 C	
PANTONE 145 C			





Ministério da Educação  
Fundo Nacional de Desenvolvimento da Educação  
Coordenação Geral de Infra-Estrutura - CGEST

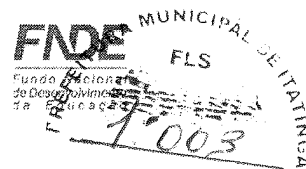

PRODUTOS GRÁFICOS - ARQUITETURA – 34 pranchas

Nome do arquivo	Título	Escala
TIPO2-ARQ-IMP-GER0-01_R01	Implantação	1:75
TIPO2-ARQ-PLB-GER0-02_R01	Planta Baixa	1:75
TIPO2-ARQ-LYT-GER0-03_R01	Planta Baixa Layout – Mobiliário	1:75
TIPO2-ARQ-LYT-GER0-04_R01	Planta Baixa Layout – Equipamento	1:75
TIPO2-ARQ-CRT-GER0-05_R01	Cortes AA, BB e CC	1:75
TIPO2-ARQ-CRT-GER0-06_R01	Cortes DD e EE e Detalhes	indicada
TIPO2-ARQ-FCH-GER0-07_R01	Fachadas 01 e 02	indicada
TIPO2-ARQ-FCH-GER0-08_R01	Fachadas 03, 04, 05 e 06 e Detalhes	indicada
TIPO2-ARQ-PGP-GER0-09_R01	Paginação de Piso	1:75
TIPO2-ARQ-FOR-GER0-10_R01	Planta de Forro	indicada
TIPO2-ARQ-COB-GER0-11_R01	Planta de Cobertura	1:75
TIPO2-ARQ-ESQ-GER0-12_R01	Esquadrias – Detalhamento - Portas	indicada
TIPO2-ARQ-ESQ-GER0-13_R01	Esquadrias – Detalhamento – Portas	indicada
TIPO2-ARQ-ESQ-GER0-14_R01	Esquadrias – Detalhamento – Janelas	indicada
TIPO2-ARQ-ESQ-GER0-15_R01	Esquadrias – Detalhamento – Janelas	indicada
TIPO2-ARQ-PCD-GER0-16_R01	Detalhamento – Mastros para bandeiras e Rampa	indicada
TIPO2-ARQ-PLE-PRT0-17_R01	Portão e Muros – Planta e Elevação	indicada
TIPO2-ARQ-PCD-RFR0-18_R01	Complemento para Regiões Frias	indicada
TIPO2-ARQ-AMP-BLCA-19_R01	Ampliação Bloco A - Fraldário	indicada
TIPO2-ARQ-AMP-BLCA-20_R01	Ampliação Bloco A – Lactário e Sanitários PNE	1:25
TIPO2-ARQ-AMP-BLCA-21_R01	Ampliação Bloco A – Lava mãos e Solários	1:25
TIPO2-ARQ-AMP-BLCA-22_R01	Ampliação Bloco A – Creche I-1e2 e Amamentação	1:25
TIPO2-ARQ-AMP-BLCA-23_R01	Ampliação Bloco A - Cozinha	1:25
TIPO2-ARQ-AMP-BLCA-24_R01	Ampliação Bloco A - Cozinha	1:25
TIPO2-ARQ-AMP-BLCA-25_R01	Ampliação Bloco A – Despensa e Vestiários	1:25
TIPO2-ARQ-AMP-BLCA-26_R01	Ampliação Bloco A – Lavanderia e Rouparia	1:25
TIPO2-ARQ-AMP-BLCB-27_R01	Ampliação Bloco B – Sanitários Infantis 1	indicada
TIPO2-ARQ-AMP-BLCB-28_R01	Ampliação Bloco B – Sanitários Infantis 2	indicada



Ministério da Educação  
Fundo Nacional de Desenvolvimento da Educação  
Coordenação Geral de Infra-Estrutura - CGEST



TIPO2-ARQ-AMP-BLCB-29_R01	Ampliação Bloco B – Sanitários PNE Infantil e Almojarifado	
TIPO2-ARQ-AMP-BLCB-30_R01	Ampliação Bloco B – Solários	1:25
TIPO2-ARQ-AMP-BLCB-31_R01	Ampliação Bloco B – Creches II	1:25
TIPO2-ARQ-AMP-BLCB-32_R01	Ampliação Bloco B – Creches III	1:25
TIPO2-ARQ-AMP-BLCB-33_R01	Ampliação Bloco B – Pré-escola 1 e 2	1:25
TIPO2-ARQ-AMP-BLCB-34_R01	Ampliação Bloco B – Multiuso	1:25

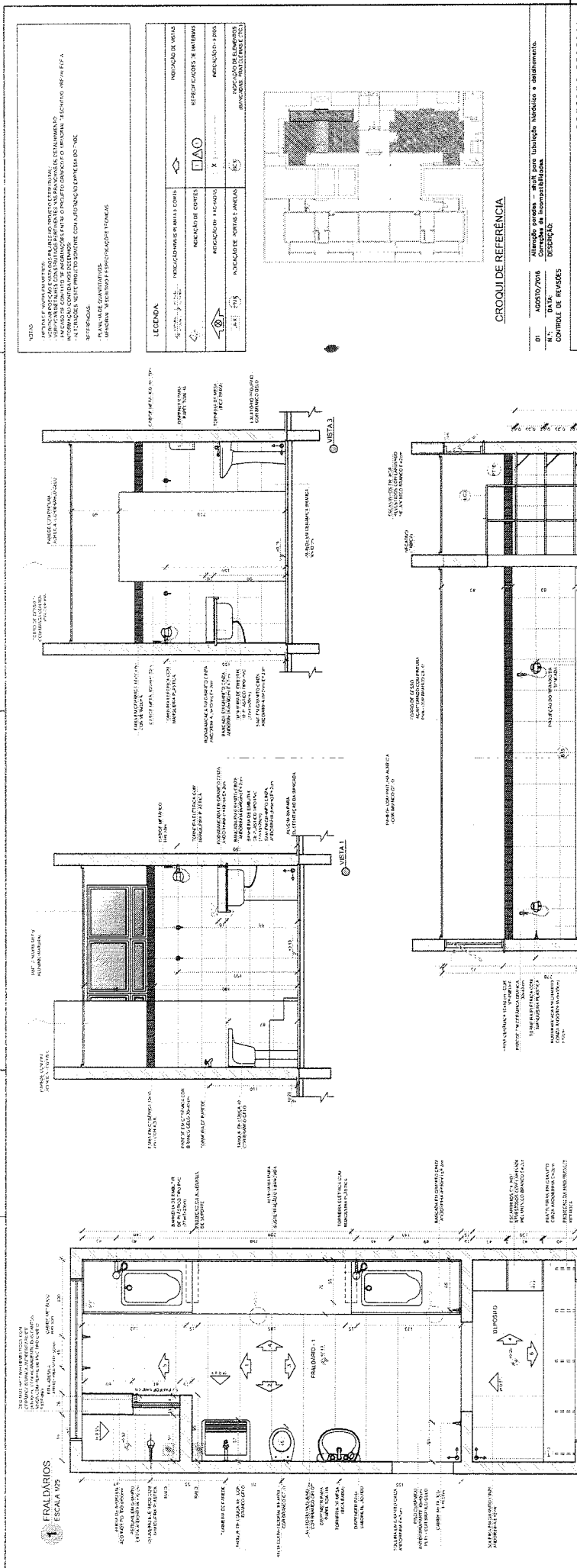

**NOTAS**

1. OBRAS DE REFORMA E AMPLIAÇÃO DE ÁREAS DE SERVIÇO E COZINHA PARA O PROPOSTO PROJETO.

2. VERIFICAÇÃO DE VINCULAÇÃO DO LOCAL PARA O PROPOSTO PROJETO DE AMPLIAÇÃO E REFORMA.

3. OBRAS DE REFORMA E AMPLIAÇÃO DE ÁREAS DE SERVIÇO E COZINHA PARA O PROPOSTO PROJETO DE AMPLIAÇÃO E REFORMA.

4. OBRAS DE REFORMA E AMPLIAÇÃO DE ÁREAS DE SERVIÇO E COZINHA PARA O PROPOSTO PROJETO DE AMPLIAÇÃO E REFORMA.

5. OBRAS DE REFORMA E AMPLIAÇÃO DE ÁREAS DE SERVIÇO E COZINHA PARA O PROPOSTO PROJETO DE AMPLIAÇÃO E REFORMA.

INDICADOR DE CORES	INDICADOR DE MATERIAS	INDICADOR DE VIZINHANÇA
INDICADOR DE CORES	INDICADOR DE MATERIAS	INDICADOR DE VIZINHANÇA
INDICADOR DE CORES	INDICADOR DE MATERIAS	INDICADOR DE VIZINHANÇA
INDICADOR DE CORES	INDICADOR DE MATERIAS	INDICADOR DE VIZINHANÇA

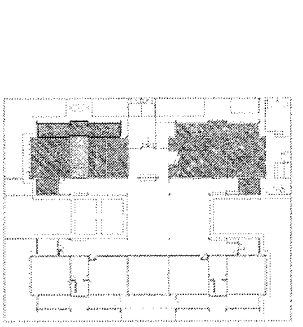

**PROJETO PADRÃO - FNDE**

01 - APROVAÇÃO DO PROJETO

02 - APROVAÇÃO DO PROJETO

03 - APROVAÇÃO DO PROJETO

04 - APROVAÇÃO DO PROJETO

**GOVERNO FEDERAL**  
**BRASIL**  
FUNDO NACIONAL DE DESENVOLVIMENTO EDUCACIONAL  
PÁTRIA BRASILEIRA

**PROJETO PADRÃO - FNDE**

PROPRIETÁRIO: \_\_\_\_\_  
ENGENHEIRO: \_\_\_\_\_  
MUNICÍPIO: UF: \_\_\_\_\_  
PROPRIETÁRIO: \_\_\_\_\_  
RESP. TÉCNICO: \_\_\_\_\_  
AUTOR DO PROJETO: \_\_\_\_\_  
DESENHADOR: \_\_\_\_\_

**PREFEITURA MUNICIPAL DE IATIAI**  
FLS. 7.005  
LEI: 8.666.93

**PROGRAMA PROINFANCIA - PROJETO TIPO 2**  
PROJETO DE ARQUITETURA

AMPLIAÇÃO BLOCO A

COORDENADOR: \_\_\_\_\_  
ARQUITETO: \_\_\_\_\_  
FUNÇÃO: \_\_\_\_\_  
PROFESSOR: \_\_\_\_\_  
FUNÇÃO: \_\_\_\_\_

ARQ

19/35

1 LACTÁRIO E HIGIENIZAÇÃO  
ESCALA 1:50

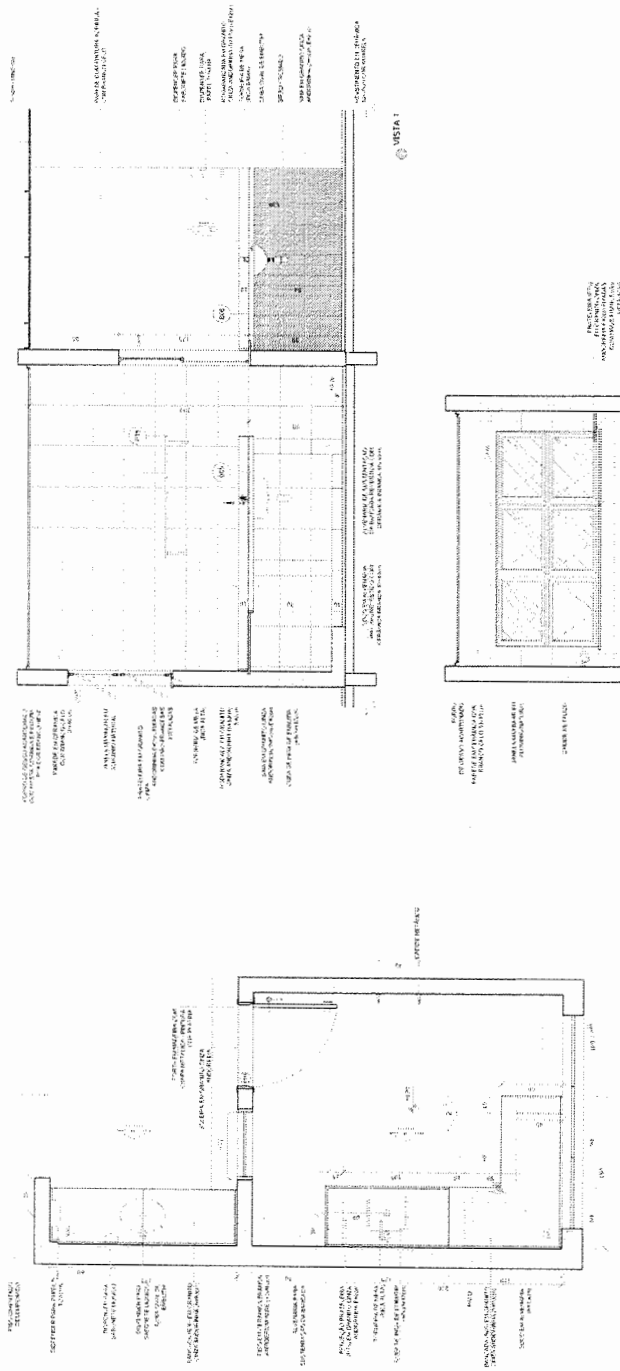

PLANTA BARRA

NOTAS:  
MATERIALS ELEGIDOS:  
- ALUMÍNIO ANODADO PARA PAREDES E TETO;  
- PISO DE VINIL PARA O PISO;  
- PORTAS DE ALUMÍNIO ANODADO COM VÍTRIO;  
- REDE PARA O LACTÁRIO;  
- REDE PARA O SANITÁRIO;  
- REDE PARA O ÁREA DE DESCANSO;  
- REDE PARA O LACTÁRIO E HIGIENIZAÇÃO;  
- REDE PARA O SANITÁRIO.

LEGENDA	INDICAÇÃO DE CORES	ESPECIFICAÇÃO
1	ALUMÍNIO ANODADO	PARA PAREDES E TETO
2	PISO DE VINIL	PARA O PISO
3	PORTA DE ALUMÍNIO ANODADO COM VÍTRIO	PARA O LACTÁRIO, SANITÁRIO E ÁREA DE DESCANSO
4	REDE	PARA O LACTÁRIO, SANITÁRIO E ÁREA DE DESCANSO



CROQUI DE REFERÊNCIA

FNDE Fundo Nacional de Desenvolvimento da Educação  
BRASIL  
Ministério da Educação  
SECRETARIA DE EDUCAÇÃO BÁSICA

PROJETO PADRÃO - FNDE

PROJETO PADRÃO:  
CÓDIGO:  
MUNICÍPIO - UF:  
PROPOSTANTE:  
REP. TÉCNICO:  
ÁREA DE PROJETO:  
DATA:

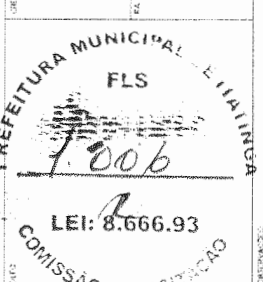

PROGRAMA PROINFANCIA - PROJETO TIPO 2  
PROJETO DE ARQUITETURA

AMPLIAÇÃO DO BLOCO A  
LACTÁRIO, HIGIENIZAÇÃO, SANITÁRIOS (M.FEM. E M.MASC.)  
SANITÁRIO (M.FEM. E M.MASC.)

ARQ

2003

SANITÁRIO FEM. E MASC.  
ESCALA 1:25

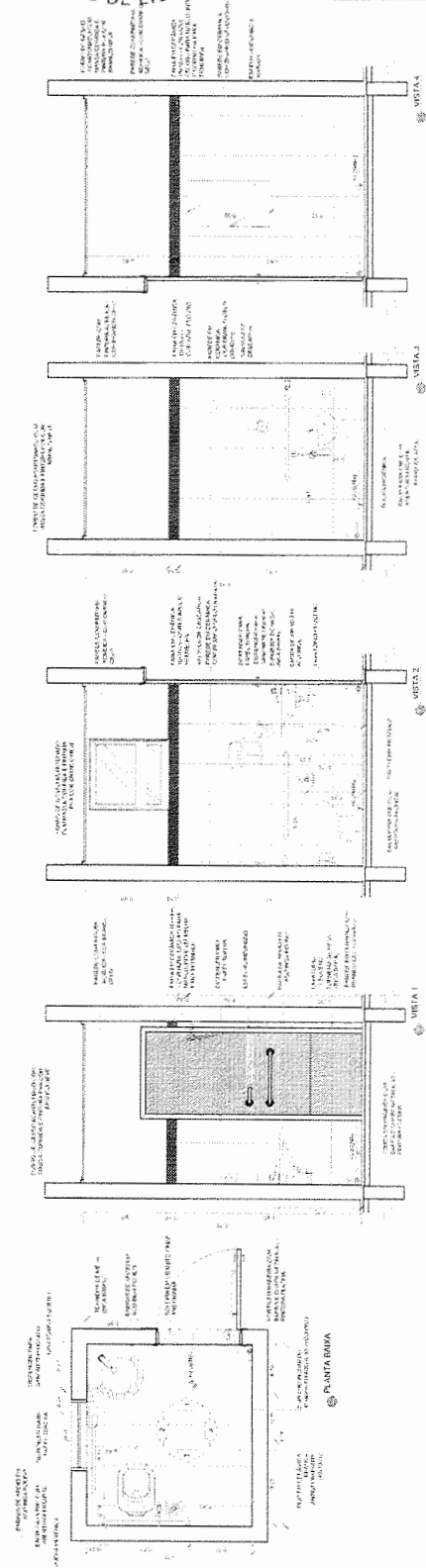

PLANTA BARRA

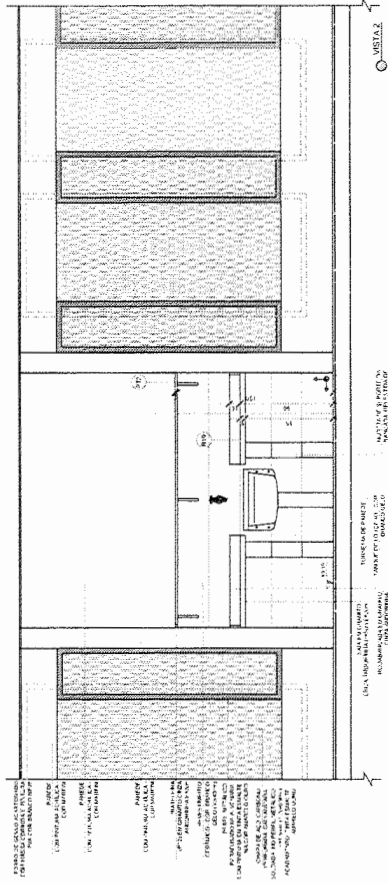
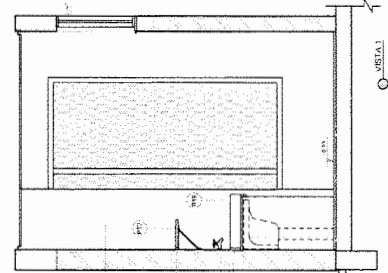
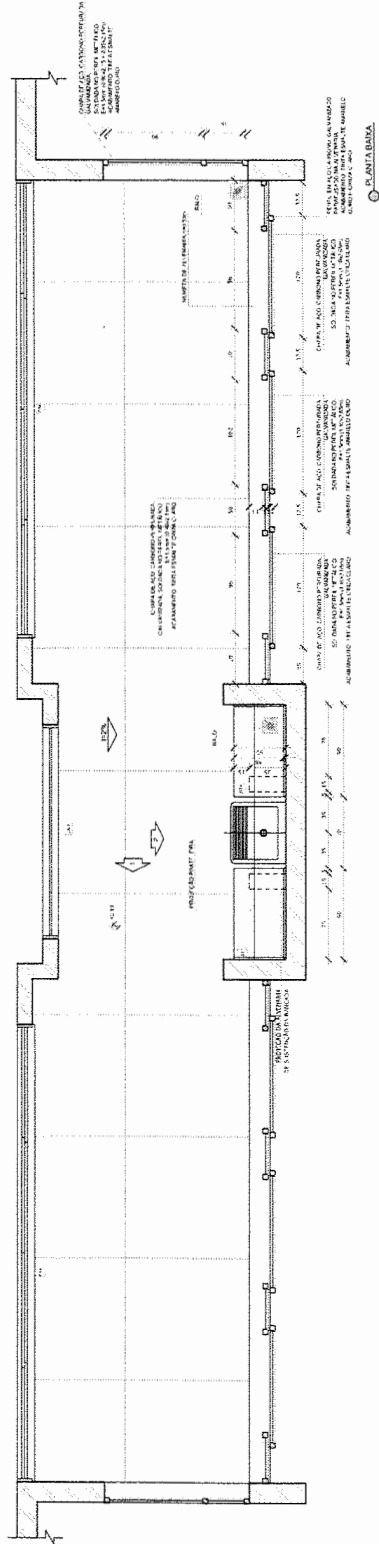
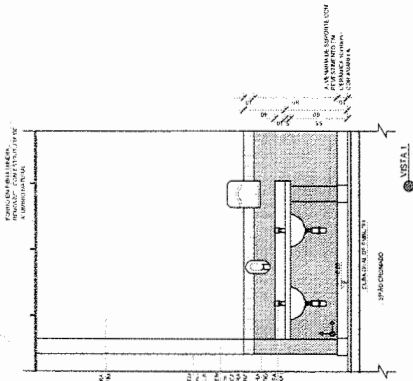
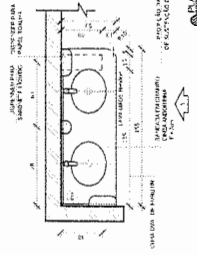

NOTA

1- VERIFICAR O NÍVEL DO PAVIMENTO DE ACORDO COM O PROJETO DE ARQUITETURA E O PROJETO DE INSTALAÇÃO DE PAVIMENTOS

2- VERIFICAR O NÍVEL DO PAVIMENTO DE ACORDO COM O PROJETO DE ARQUITETURA E O PROJETO DE INSTALAÇÃO DE PAVIMENTOS

3- VERIFICAR O NÍVEL DO PAVIMENTO DE ACORDO COM O PROJETO DE ARQUITETURA E O PROJETO DE INSTALAÇÃO DE PAVIMENTOS

4- VERIFICAR O NÍVEL DO PAVIMENTO DE ACORDO COM O PROJETO DE ARQUITETURA E O PROJETO DE INSTALAÇÃO DE PAVIMENTOS

5- VERIFICAR O NÍVEL DO PAVIMENTO DE ACORDO COM O PROJETO DE ARQUITETURA E O PROJETO DE INSTALAÇÃO DE PAVIMENTOS

6- VERIFICAR O NÍVEL DO PAVIMENTO DE ACORDO COM O PROJETO DE ARQUITETURA E O PROJETO DE INSTALAÇÃO DE PAVIMENTOS

7- VERIFICAR O NÍVEL DO PAVIMENTO DE ACORDO COM O PROJETO DE ARQUITETURA E O PROJETO DE INSTALAÇÃO DE PAVIMENTOS

8- VERIFICAR O NÍVEL DO PAVIMENTO DE ACORDO COM O PROJETO DE ARQUITETURA E O PROJETO DE INSTALAÇÃO DE PAVIMENTOS

9- VERIFICAR O NÍVEL DO PAVIMENTO DE ACORDO COM O PROJETO DE ARQUITETURA E O PROJETO DE INSTALAÇÃO DE PAVIMENTOS

10- VERIFICAR O NÍVEL DO PAVIMENTO DE ACORDO COM O PROJETO DE ARQUITETURA E O PROJETO DE INSTALAÇÃO DE PAVIMENTOS

LEGENDA	INDICAÇÃO DE MATERIAL	INDICAÇÃO DE COR	INDICAÇÃO DE COMPLETO	INDICAÇÃO DE MURADO	INDICAÇÃO DE PISO	INDICAÇÃO DE ALUMINADO	INDICAÇÃO DE TELA
INDICAÇÃO DE MATERIAL							
INDICAÇÃO DE COR							
INDICAÇÃO DE COMPLETO							
INDICAÇÃO DE MURADO							
INDICAÇÃO DE PISO							
INDICAÇÃO DE ALUMINADO							
INDICAÇÃO DE TELA							

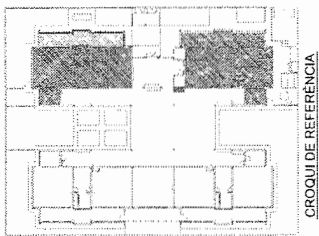

DI: ACERTO 2016

DATA: 2016

REGISTRO: 2016

CONTROLE DE REVISÕES

GOVERNO FEDERAL  
**BRASIL**  
FUNDO NACIONAL de Desenvolvimento de Educação  
PATRIA EDUCADORA

**FNDE**

PROPRIETÁRIO: MUNICÍPIO - UF

INDREÇA: \_\_\_\_\_

PROPRIETÁRIO: \_\_\_\_\_

RESP. TÉCNICO: \_\_\_\_\_

PROJETO PADRÃO - FNDE

COMISSÃO DE LICITAÇÃO

LEI: 8.666.93

7.007

FLS

PREFEITURA MUNICIPAL DE ITATINGA

DESA

RA

REVISÃO: 01

DATA: 2016

PROJETO DE ARQUITETURA

PROGRAMA PROINFANCIA - PROJETO TIPO 2

AMPLIAÇÃO DO BLOCO A LAVA MÃOS E SOLÁRIOS

ARQ

21/35

**2** AMAMENTAÇÃO  
ESCALA 1/25

**1** CRECHES I E 2  
ESCALA 1/25

**NOTAS:**  
 1- VERIFICAR A NÍVEL DE CALAGEM;  
 2- VERIFICAR A NÍVEL DE CALAGEM DAS PAVIMENTAÇÕES DE INTERIORES;  
 3- VERIFICAR O CONTEÚDO DE UMIDADE DO SOLO EM TODAS AS CAMADAS DE FUNDAMENTO, DE ACORDO COM O PROJETO DE FUNDAÇÕES;  
 4- VERIFICAR O CONTEÚDO DE UMIDADE DO SOLO EM TODAS AS CAMADAS DE FUNDAMENTO, DE ACORDO COM O PROJETO DE FUNDAÇÕES;  
 5- VERIFICAR O CONTEÚDO DE UMIDADE DO SOLO EM TODAS AS CAMADAS DE FUNDAMENTO, DE ACORDO COM O PROJETO DE FUNDAÇÕES;  
 6- VERIFICAR O CONTEÚDO DE UMIDADE DO SOLO EM TODAS AS CAMADAS DE FUNDAMENTO, DE ACORDO COM O PROJETO DE FUNDAÇÕES;  
 7- VERIFICAR O CONTEÚDO DE UMIDADE DO SOLO EM TODAS AS CAMADAS DE FUNDAMENTO, DE ACORDO COM O PROJETO DE FUNDAÇÕES;  
 8- VERIFICAR O CONTEÚDO DE UMIDADE DO SOLO EM TODAS AS CAMADAS DE FUNDAMENTO, DE ACORDO COM O PROJETO DE FUNDAÇÕES;  
 9- VERIFICAR O CONTEÚDO DE UMIDADE DO SOLO EM TODAS AS CAMADAS DE FUNDAMENTO, DE ACORDO COM O PROJETO DE FUNDAÇÕES;  
 10- VERIFICAR O CONTEÚDO DE UMIDADE DO SOLO EM TODAS AS CAMADAS DE FUNDAMENTO, DE ACORDO COM O PROJETO DE FUNDAÇÕES;

LEGENDA	INDICAÇÃO DE MATERIAIS	INDICAÇÃO DE REFINIS	INDICAÇÃO DE REFINIS
INDICAÇÃO DE MATERIAIS	INDICAÇÃO DE REFINIS	INDICAÇÃO DE REFINIS	INDICAÇÃO DE REFINIS
INDICAÇÃO DE MATERIAIS	INDICAÇÃO DE REFINIS	INDICAÇÃO DE REFINIS	INDICAÇÃO DE REFINIS
INDICAÇÃO DE MATERIAIS	INDICAÇÃO DE REFINIS	INDICAÇÃO DE REFINIS	INDICAÇÃO DE REFINIS

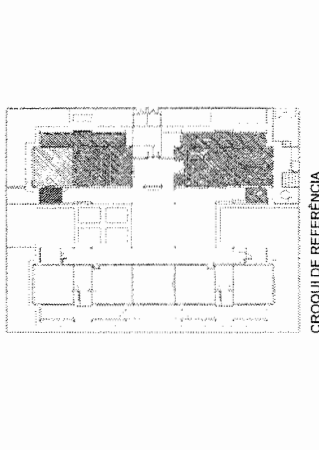

**DI** APROVAÇÃO  
**DATA** \_\_\_\_\_  
**CONTEÚDO** \_\_\_\_\_

**FNDE** Fundo Nacional de Desenvolvimento da Educação  
**BRASIL** República da  
**PÁTRIA EDUCADORA**

**PROJETO PADRÃO - FNDE**

PROPRIETÁRIO: \_\_\_\_\_  
 RESP. TÉCNICO: \_\_\_\_\_  
 MUNICÍPIO: UF \_\_\_\_\_

**COMISSÃO DE LICITAÇÃO**  
**LEI: 8.666.93**  
**7.008**  
**FLS**  
**PREFEITURA MUNICIPAL DE IPIRATAMA**

PROGRAMA PROINFANCIA - PROJETO TIPO 2	PROJETO DE ARQUITETURA	ARQ	22/35
COORDENADOR	AMPLIAÇÃO DO BLOCO A	CRECHE E AMAMENTAÇÃO	
PROJETADE	PROJETADE	PROJETADE	

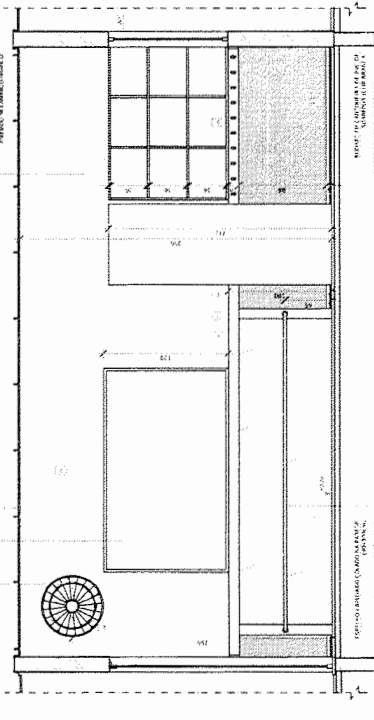
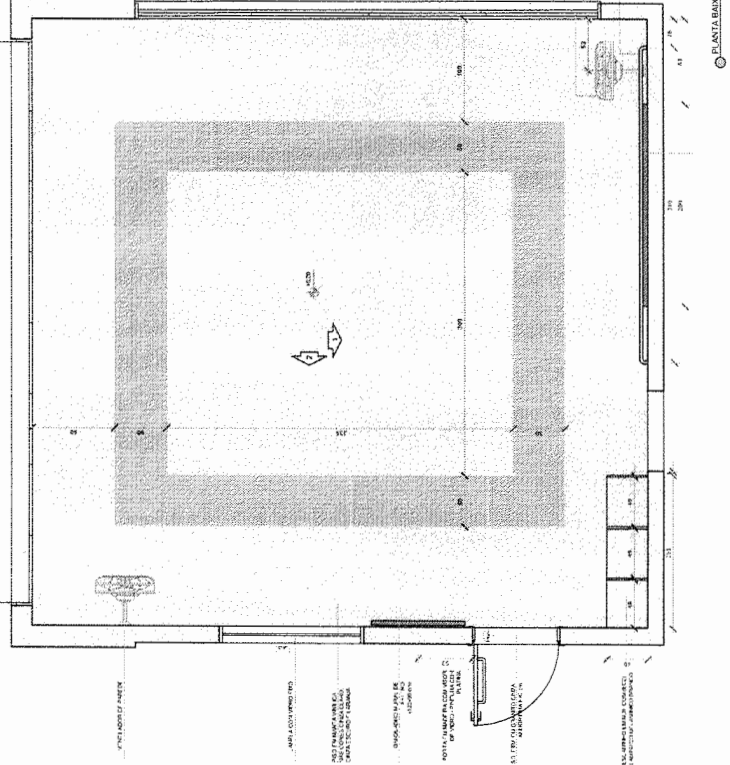
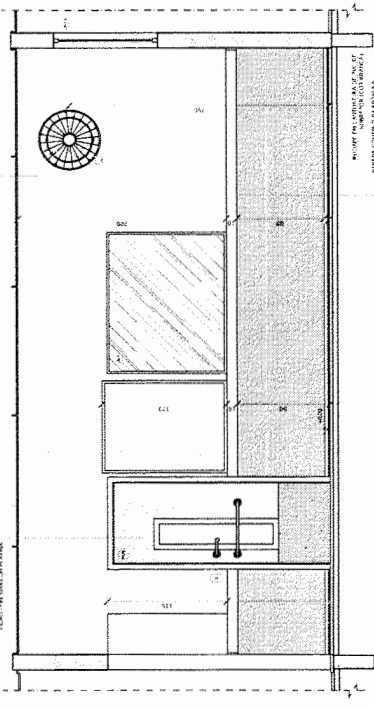
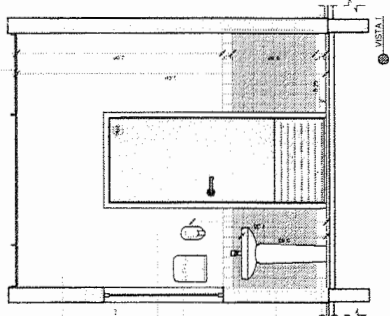
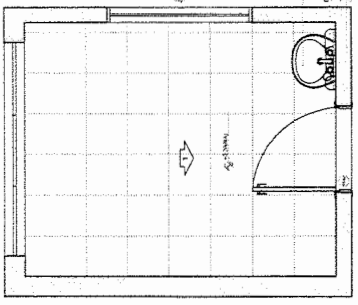

PROPRIETÁRIO: \_\_\_\_\_  
 RESP. TÉCNICO: \_\_\_\_\_  
 MUNICÍPIO: UF \_\_\_\_\_



COZINHA  
ESCALA 1/25

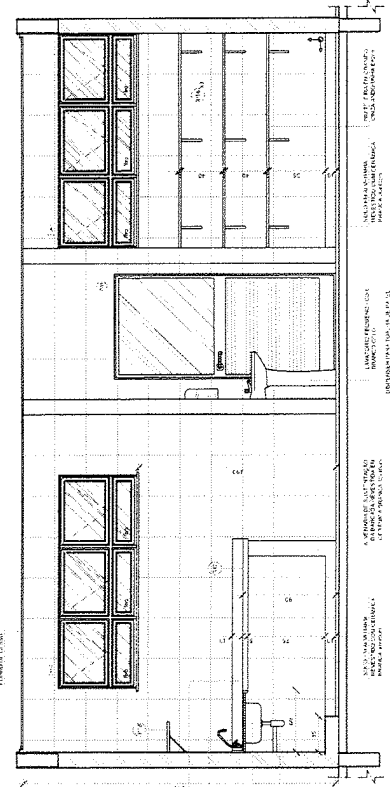
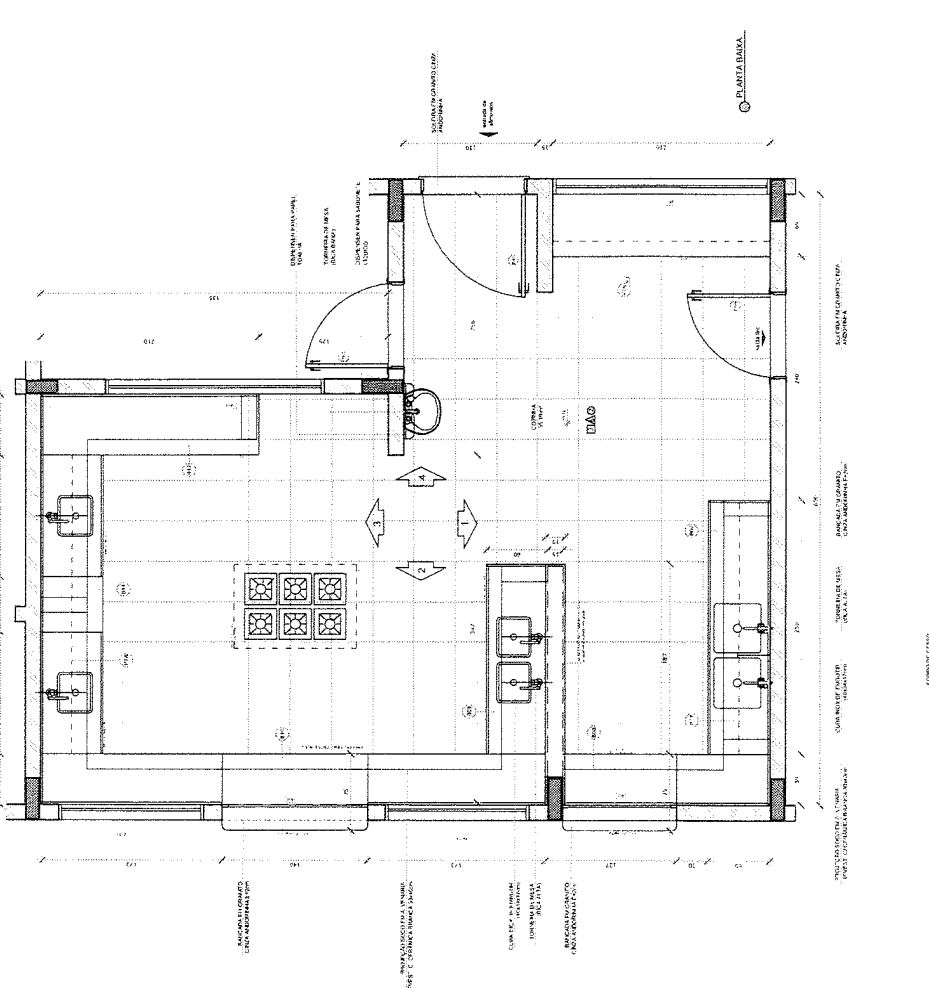

OSISA

NOTAS:  
 - APLICAR O MODELO EM TODAS AS FOLHAS DE PROJETO (SOMENTE EM CASOS DE ALTERAÇÃO)  
 - APLICAR O MODELO EM TODAS AS FOLHAS DE PROJETO (SOMENTE EM CASOS DE ALTERAÇÃO)  
 - APLICAR O MODELO EM TODAS AS FOLHAS DE PROJETO (SOMENTE EM CASOS DE ALTERAÇÃO)  
 - APLICAR O MODELO EM TODAS AS FOLHAS DE PROJETO (SOMENTE EM CASOS DE ALTERAÇÃO)  
 - APLICAR O MODELO EM TODAS AS FOLHAS DE PROJETO (SOMENTE EM CASOS DE ALTERAÇÃO)

INDICADOR	INDICADOR DE TIPO	INDICADOR DE MATERIAL	INDICADOR DE QUANTIDADE
➡	➡	➡	➡
➡	➡	➡	➡

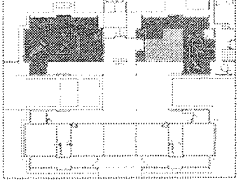

CROQUI DE REFERÊNCIA

01  
 DATA: 08/08/2015  
 N.º: 153/2015  
 TÍTULO: Alteração para ser - para fins laboração hospitalar e diagnósticos.  
 OBJETIVO: construção de um bloco de atendimento em substituição.  
 LOCAL: Hospital de Referência de Referência  
 COORDENADOR: ...

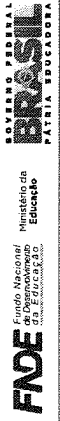

PROJETO PADRÃO - FINE

PROPRIETÁRIO: ...  
 ENDEREÇO: ...  
 MUNICÍPIO - UF: ...

PROJETISTA: ...  
 RESP. TÉCNICO: ...

AUTOR DO PROJETO: ...  
 FUNDO: ...

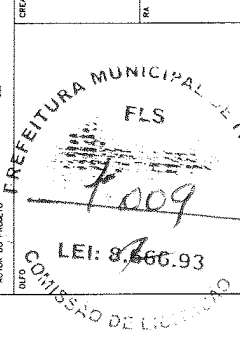

ÁREA: ...

PROGRAMA PROINFÂNCIA - PROJETO TIPO 2  
 PROJETO DE ARQUITETURA

COZINHA  
 AMPLIAÇÃO BLOCO A

ARQ  
 23/34

**1 COZINHA**  
ESCALATIZ

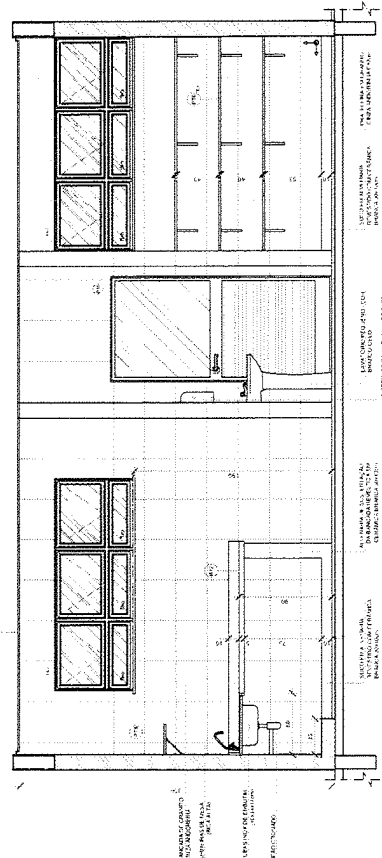
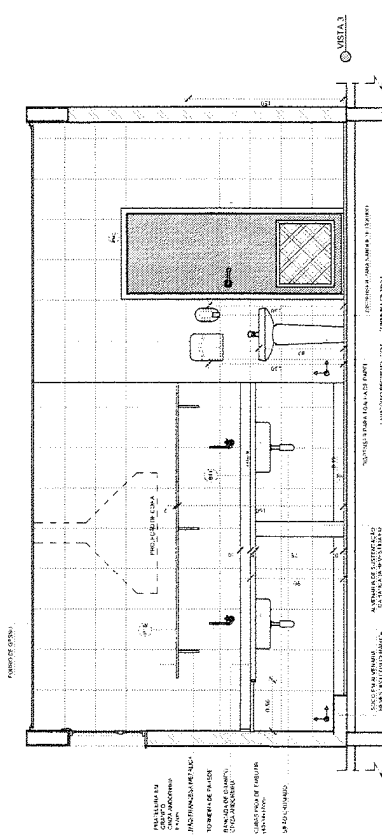

NOTAS:  
1- O PROJETO DE ARQUITETURA É UM PROJETO DE ARQUITETURA E NÃO UM PROJETO DE ENGENHARIA.  
2- O PROJETO DE ARQUITETURA NÃO DEVE SER USADO PARA OBTENÇÃO DE LICENÇA DE ALUGUELO OU PARA OBTENÇÃO DE LICENÇA DE CONCESSÃO DE SERVIÇOS PÚBLICOS.  
3- O PROJETO DE ARQUITETURA NÃO DEVE SER USADO PARA OBTENÇÃO DE LICENÇA DE CONCESSÃO DE SERVIÇOS PÚBLICOS.  
4- O PROJETO DE ARQUITETURA NÃO DEVE SER USADO PARA OBTENÇÃO DE LICENÇA DE CONCESSÃO DE SERVIÇOS PÚBLICOS.  
5- O PROJETO DE ARQUITETURA NÃO DEVE SER USADO PARA OBTENÇÃO DE LICENÇA DE CONCESSÃO DE SERVIÇOS PÚBLICOS.

LEGENDA	INDICAÇÃO DE MATERIAL	INDICAÇÃO DE MATERIAL	INDICAÇÃO DE MATERIAL
INDICAÇÃO DE MATERIAL	INDICAÇÃO DE MATERIAL	INDICAÇÃO DE MATERIAL	INDICAÇÃO DE MATERIAL
INDICAÇÃO DE MATERIAL	INDICAÇÃO DE MATERIAL	INDICAÇÃO DE MATERIAL	INDICAÇÃO DE MATERIAL
INDICAÇÃO DE MATERIAL	INDICAÇÃO DE MATERIAL	INDICAÇÃO DE MATERIAL	INDICAÇÃO DE MATERIAL
INDICAÇÃO DE MATERIAL	INDICAÇÃO DE MATERIAL	INDICAÇÃO DE MATERIAL	INDICAÇÃO DE MATERIAL

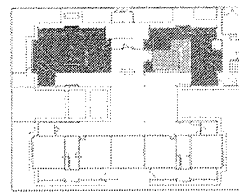

CROQUI DE REFERÊNCIA

CONTROLE DE REVISÕES	N.º	DATA	DESCRIÇÃO
01	10/02/2016		LIBERAÇÃO, REVISÃO E APROVAÇÃO

**FNDE** Fundação Nacional do Ensino e das Artes  
**BRASIL** Ministério da Educação  
 PATRIÁ E EDUCADORA

PROJETO PADRÃO - FNDE

PROPRIETÁRIO:	
ENDEREÇO:	
MUNICÍPIO - UF:	
PROPRIETÁRIO:	
RESP. TÉCNICO:	
AUTOR DO PROJETO:	
OUTRO:	

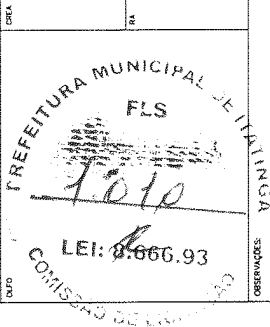

PROGRAMA PROINFANCIA - PROJETO TIPO 2	
PROJETO DE ARQUITETURA	
AMPLIAÇÃO BLOCO A	
COZINHA	
ARQ	
24/04	

**DESPENSA**  
ESCALA 1/25

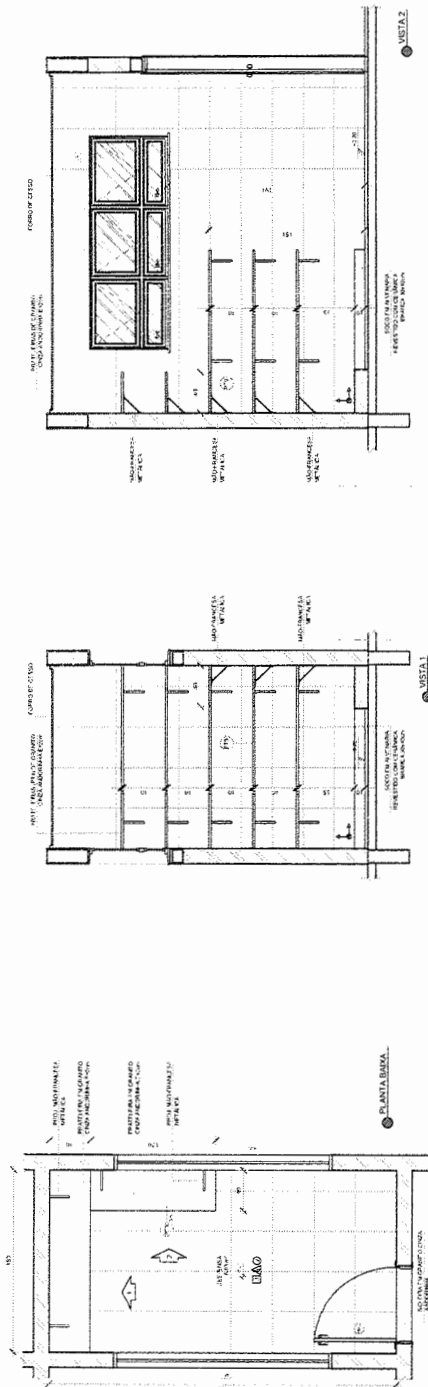

**2 VESTIÁRIOS**  
ESCALA 1/25

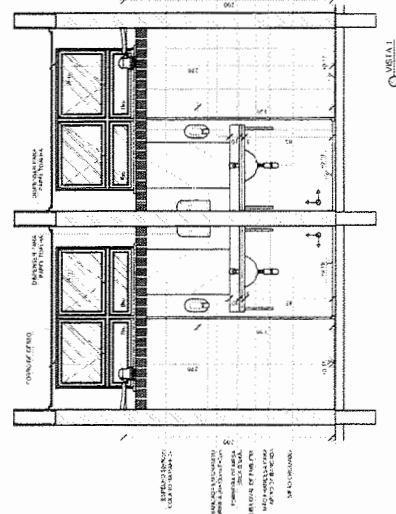
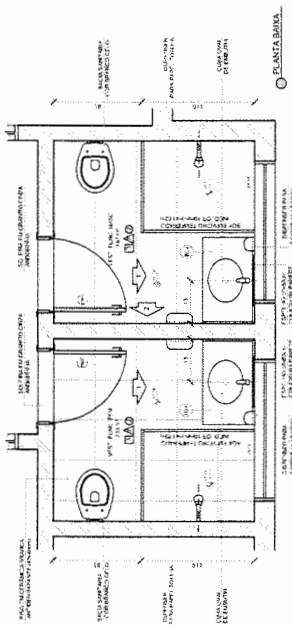

NOTAS:  
- O PROJETO DE ARQUITETURA É DE RESPONSABILIDADE DA EMPRESA DE ARQUITETURA E ENGENHARIA.  
- O PROJETO DE ARQUITETURA É DE RESPONSABILIDADE DA EMPRESA DE ARQUITETURA E ENGENHARIA.  
- O PROJETO DE ARQUITETURA É DE RESPONSABILIDADE DA EMPRESA DE ARQUITETURA E ENGENHARIA.  
- O PROJETO DE ARQUITETURA É DE RESPONSABILIDADE DA EMPRESA DE ARQUITETURA E ENGENHARIA.

**LEGENDA**

INDICADOR DE PORTAS	INDICADOR DE JANELAS	INDICADOR DE VENTILADORES
INDICADOR DE ESCALAS	INDICADOR DE ESCALAS	INDICADOR DE ESCALAS
INDICADOR DE ESCALAS	INDICADOR DE ESCALAS	INDICADOR DE ESCALAS

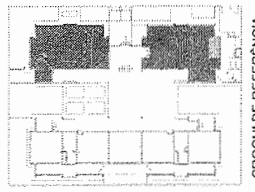

CROQUI DE REFERÊNCIA

**FIDE** Fundo Nacional de Desenvolvimento Educacional - FINEC  
**BRASIL** PATRIA EDUCADORA

GOVERNO FEDERAL  
Ministério de Educação  
SECRETARIA DE EDUCAÇÃO BÁSICA

PROJETO PADRÃO - FNDE

PROPRIETÁRIO: \_\_\_\_\_  
ENDEREÇO: \_\_\_\_\_  
MUNICÍPIO - UF: \_\_\_\_\_  
PROPRIETÁRIO: \_\_\_\_\_  
RESP. TÉCNICO: \_\_\_\_\_  
AUTOR DO PROJETO: \_\_\_\_\_  
CRA: \_\_\_\_\_

11 - APROVAÇÃO: \_\_\_\_\_  
12 - APROVAÇÃO: \_\_\_\_\_  
13 - APROVAÇÃO: \_\_\_\_\_  
14 - APROVAÇÃO: \_\_\_\_\_

PROGRAMA PROINFÂNCIA - PROJETO TIPO 2  
PROJETO DE ARQUITETURA

CONTEÚDO: AMPLIAÇÃO BLOCO A  
DESPENSA E VESTIÁRIOS

ARQ

25/34

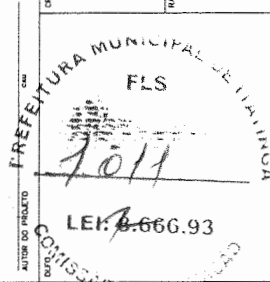

OBSERVAÇÕES

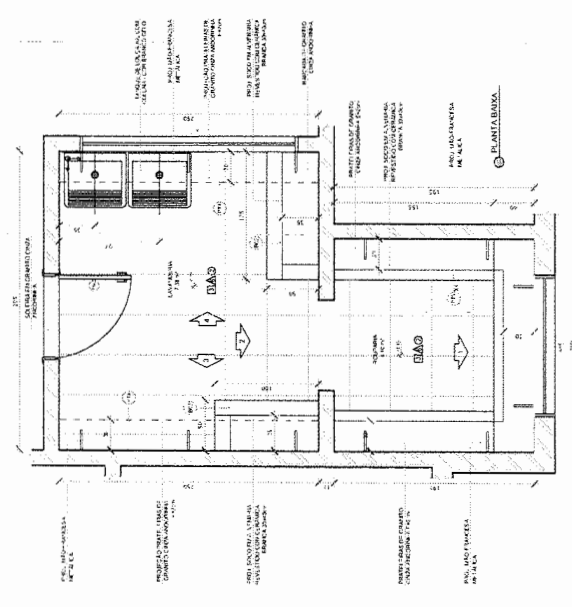

**NOTAS**  
 1. VERificar e registrar as notas.  
 2. VERificar e registrar as notas.  
 3. VERificar e registrar as notas.  
 4. VERificar e registrar as notas.  
 5. VERificar e registrar as notas.  
 6. VERificar e registrar as notas.  
 7. VERificar e registrar as notas.  
 8. VERificar e registrar as notas.

LEGENDA	INDICAÇÃO NA PLANTA	INDICAÇÃO DE CORTES	ESPECIFICAÇÕES DE MATERIAIS	INDICAÇÃO DE ALIÇAMENTO	INDICAÇÃO DE ENFRIAMENTO	INDICAÇÃO DE SECAGEM

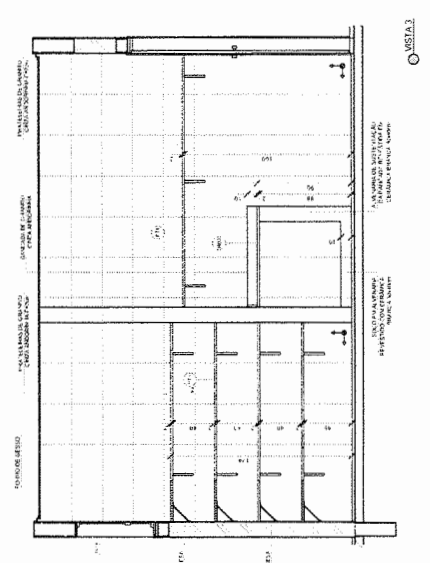
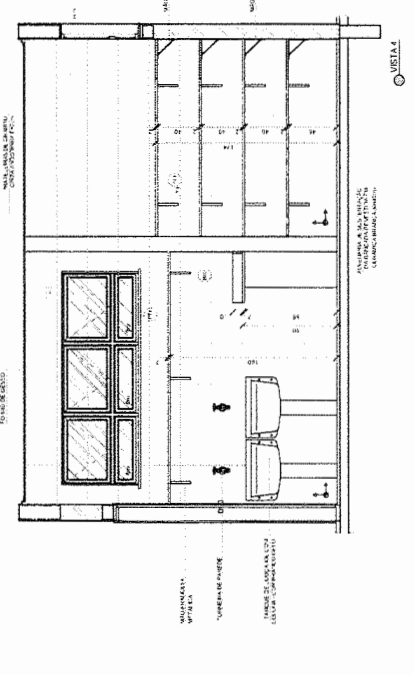
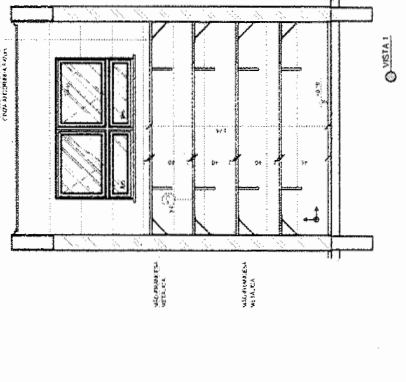
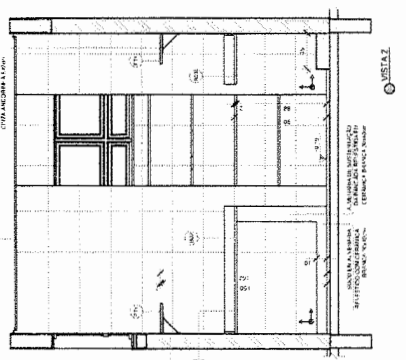

CROQUI DE REFERENCIA

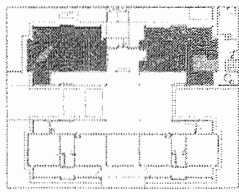

DI: A00020/2016  
 DATA: 15/08/2016  
 CONTROLADOR DE RENDIMENTO: [Assinatura]

GOVERNO FEDERAL  
**FUNDO NACIONAL DE DESENVOLVIMENTO URBANO**  
**FNDU**  
 Ministério do Planejamento, Orçamento e Gestão  
 Agência Brasileira de Regulação  
**ABRREG**  
 PROJETO PADRÃO - FNDE

PROPRIETÁRIO:  
 ENDEREÇO:  
 MUNICÍPIO - UF:  
 PROPRIETÁRIO:  
 RESP. TÉCNICO:  
 DATA:

PREFEITURA MUNICIPAL DE FERREIRA  
**FLS 7.012**  
**LEI: 4666.93**  
**COMISSÃO DE LICITAÇÃO**  
 Nº 003/2016  
 Nº 003/2016  
 Nº 003/2016  
 Nº 003/2016

PROGRAMA PRONFANCIA - PROJETO TIPO 2	
PROJETO DE ARQUITETURA	
CONSTRUTOR: G&S Engenharia e Arquitetura	AMPLIAÇÃO BLOCO A LAVANDERIA E ROUPARIA
PROFISSIONAL: ARQUITETA	ARQ
PROFISSIONAL: ARQUITETA	2634

**NOTAS**

1. VER PLANOS ANTERIORES PARA DETALHES E ESPECIFICAÇÕES DE MATERIAIS E EQUIPAMENTOS.
2. VER TABELA DE QUANTIDADES PARA MATERIAIS E EQUIPAMENTOS.
3. PLANILHA DE QUANTIDADES.
4. PLANILHA DE ESPECIFICAÇÕES TÉCNICAS.

LEGENDA

INDICADOR	INDICAÇÃO	INDICAÇÃO
□	INDICAÇÃO DE PAREDE	INDICAÇÃO DE VIGA
○	INDICAÇÃO DE CANTO	INDICAÇÃO DE VIGÃO
+	INDICAÇÃO DE PAREDE DE CORTINA	INDICAÇÃO DE VIGÃO DE ALINHAMENTO
⊗	INDICAÇÃO DE PAREDE DE ALINHAMENTO	INDICAÇÃO DE VIGÃO DE ALINHAMENTO
⊙	INDICAÇÃO DE PAREDE DE ALINHAMENTO	INDICAÇÃO DE VIGÃO DE ALINHAMENTO

**ESPECIFICAÇÕES DE MATERIAIS**

INDICAÇÃO DE VIGÃO: 1

INDICAÇÃO DE VIGÃO DE ALINHAMENTO: 1

INDICAÇÃO DE VIGÃO DE ALINHAMENTO: 1

INDICAÇÃO DE VIGÃO DE ALINHAMENTO: 1

**CROQUI DE REFERÊNCIA**

PROJETO PADRÃO - FNDE

GOVERNO FEDERAL

Ministério de Educação

FUNDO NACIONAL DE DESENVOLVIMENTO DA EDUCAÇÃO

FUNDAÇÃO BRASILEIRA DE DESENVOLVIMENTO DA EDUCAÇÃO

01 APROVADO: 2015

02 DATA: 2015

03 CONTRATE: Correções de incompatibilidades

04 DESCRIÇÃO: CONTRATE DE REVISÃO

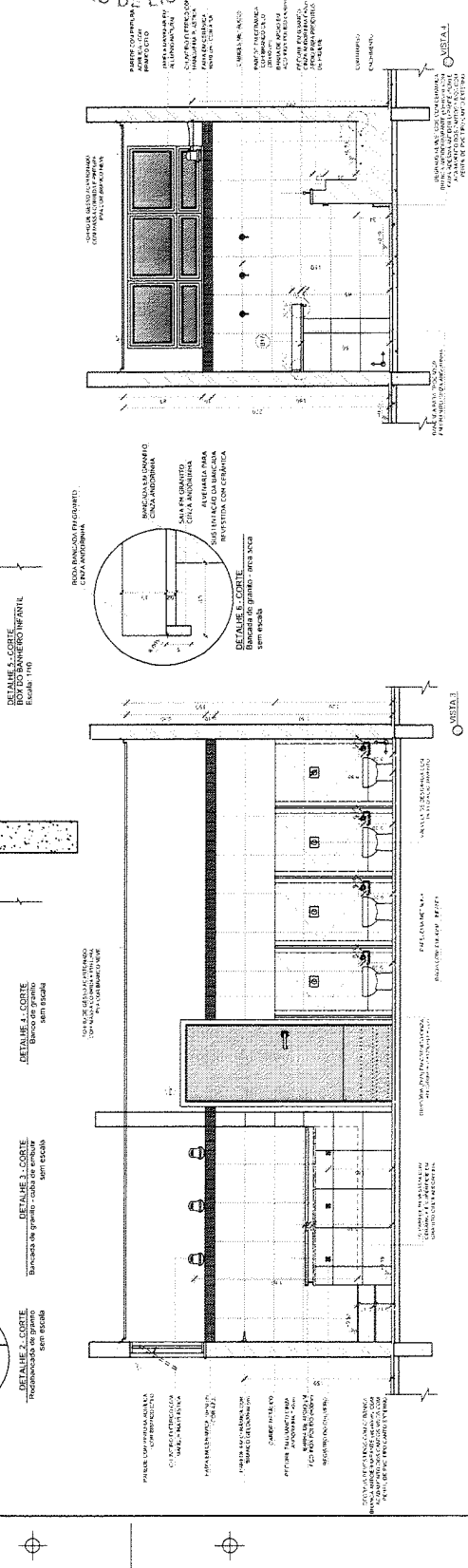
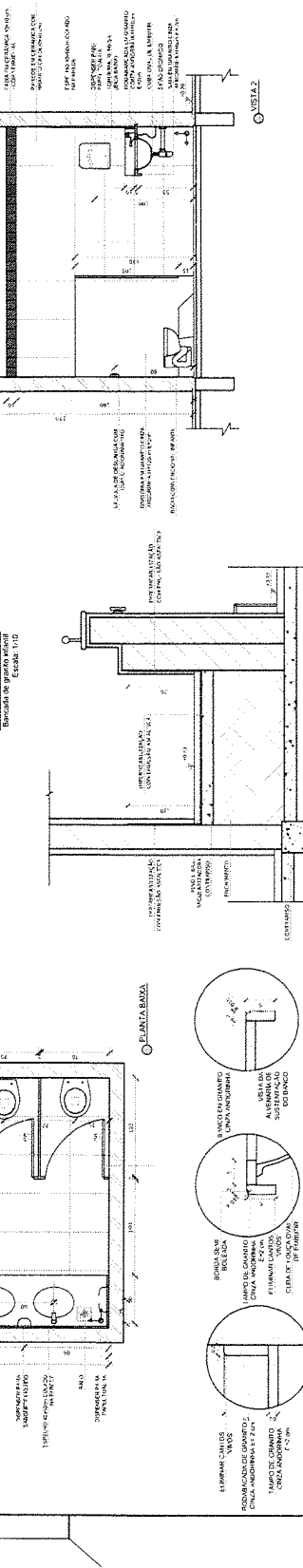
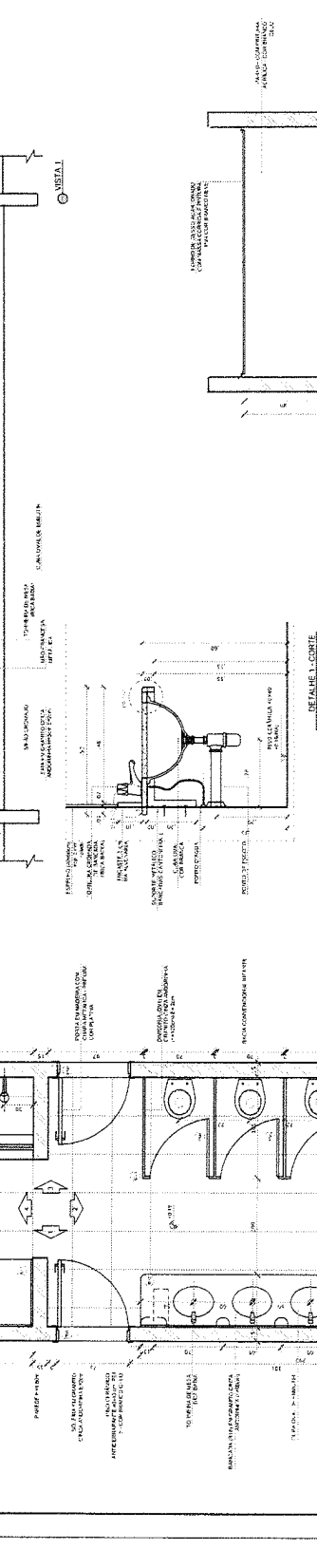
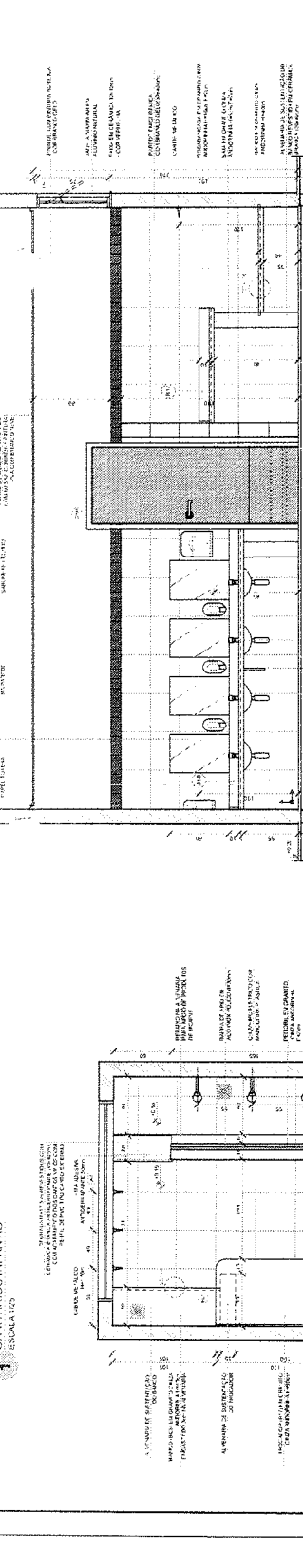



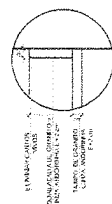
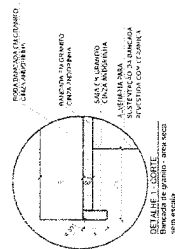
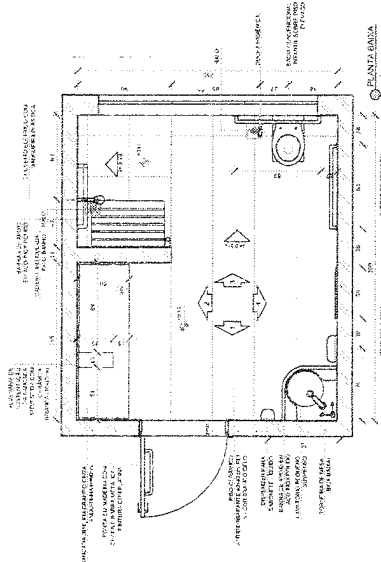

ALMOXARIFADO  
ESCALA 1/25

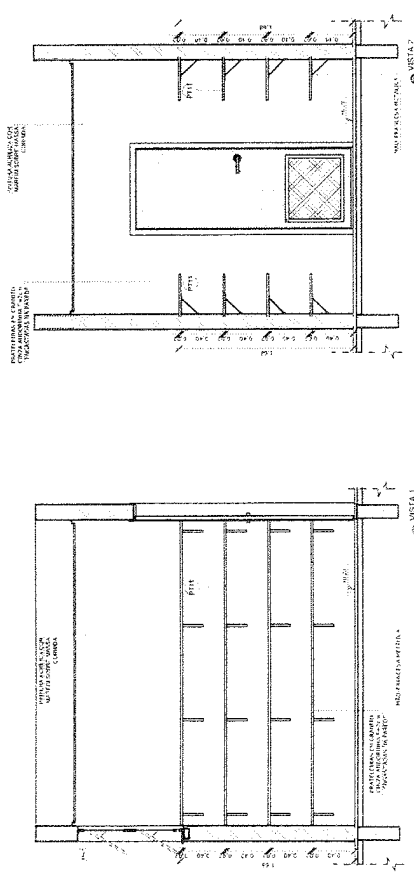
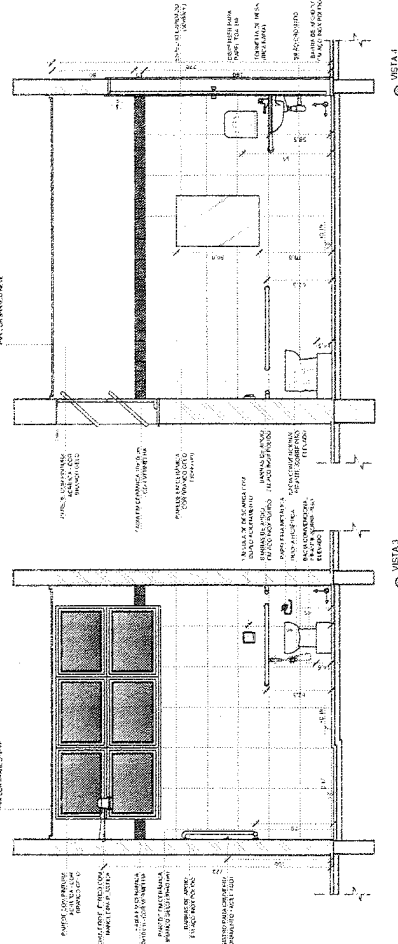
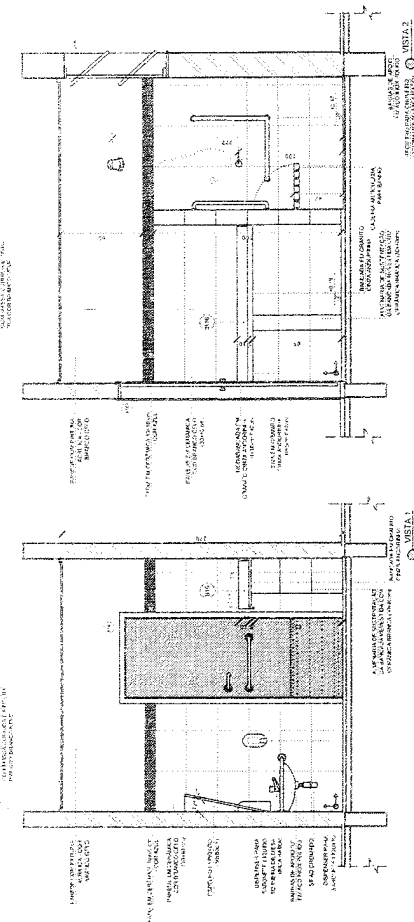
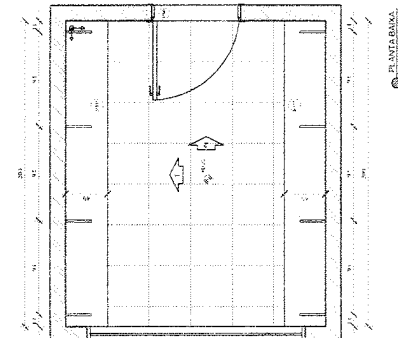

NOTAS:  
1. OBRAS DE RECONSTRUÇÃO DE REFINANCIAMENTO  
2. OBRAS DE RECONSTRUÇÃO DE REFINANCIAMENTO  
3. OBRAS DE RECONSTRUÇÃO DE REFINANCIAMENTO  
4. OBRAS DE RECONSTRUÇÃO DE REFINANCIAMENTO  
5. OBRAS DE RECONSTRUÇÃO DE REFINANCIAMENTO  
6. OBRAS DE RECONSTRUÇÃO DE REFINANCIAMENTO  
7. OBRAS DE RECONSTRUÇÃO DE REFINANCIAMENTO  
8. OBRAS DE RECONSTRUÇÃO DE REFINANCIAMENTO  
9. OBRAS DE RECONSTRUÇÃO DE REFINANCIAMENTO  
10. OBRAS DE RECONSTRUÇÃO DE REFINANCIAMENTO

LEGENDA	INDICAÇÃO DE MATERIAL	INDICAÇÃO DE QUANTIDADE	INDICAÇÃO DE UNIDADE
INDICAÇÃO DE MATERIAL	INDICAÇÃO DE QUANTIDADE	INDICAÇÃO DE UNIDADE	INDICAÇÃO DE UNIDADE
INDICAÇÃO DE MATERIAL	INDICAÇÃO DE QUANTIDADE	INDICAÇÃO DE UNIDADE	INDICAÇÃO DE UNIDADE
INDICAÇÃO DE MATERIAL	INDICAÇÃO DE QUANTIDADE	INDICAÇÃO DE UNIDADE	INDICAÇÃO DE UNIDADE



BR ACOSTO/2016  
N.º DATA  
RESERVAÇÃO  
CONTROLE DE RECURSOS

FNE  
Fundação Nacional  
de Desenvolvimento  
Educativo  
BRASIL  
Ministério da  
Educação  
PÁTRIA EDUCADORA

PROJETO PADRÃO - FNE  
PROPRIETÁRIO:  
INDICADO:  
NÚMERO - UF  
PROPRIETÁRIO:  
RESP. TÉCNICO:  
AUTOR DO PROJETO:  
DESCRIÇÃO:  
OBRAS

FRETEIRA MUNICIPAL DE ITATINGA  
FLS  
7.015  
LEI: 8.666-93  
COMISSÃO DE LICITAÇÃO

PROGRAMA PROINFÂNCIA - PROJETO TIPO 2  
PROJETO DE ARQUITETURA  
CONTEÚDO:  
AMPLIAÇÃO DO BLOCO B  
SANT. INF. INFANTIL E ALMOXARIFADO  
ARQ  
29/04





NOTAS

- FOLHAS 1, 2, 3, 4, 5, 6, 7, 8, 9, 10, 11, 12, 13, 14, 15, 16, 17, 18, 19, 20, 21, 22, 23, 24, 25, 26, 27, 28, 29, 30, 31, 32, 33, 34, 35, 36, 37, 38, 39, 40, 41, 42, 43, 44, 45, 46, 47, 48, 49, 50, 51, 52, 53, 54, 55, 56, 57, 58, 59, 60, 61, 62, 63, 64, 65, 66, 67, 68, 69, 70, 71, 72, 73, 74, 75, 76, 77, 78, 79, 80, 81, 82, 83, 84, 85, 86, 87, 88, 89, 90, 91, 92, 93, 94, 95, 96, 97, 98, 99, 100, 101, 102, 103, 104, 105, 106, 107, 108, 109, 110, 111, 112, 113, 114, 115, 116, 117, 118, 119, 120, 121, 122, 123, 124, 125, 126, 127, 128, 129, 130, 131, 132, 133, 134, 135, 136, 137, 138, 139, 140, 141, 142, 143, 144, 145, 146, 147, 148, 149, 150, 151, 152, 153, 154, 155, 156, 157, 158, 159, 160, 161, 162, 163, 164, 165, 166, 167, 168, 169, 170, 171, 172, 173, 174, 175, 176, 177, 178, 179, 180, 181, 182, 183, 184, 185, 186, 187, 188, 189, 190, 191, 192, 193, 194, 195, 196, 197, 198, 199, 200, 201, 202, 203, 204, 205, 206, 207, 208, 209, 210, 211, 212, 213, 214, 215, 216, 217, 218, 219, 220, 221, 222, 223, 224, 225, 226, 227, 228, 229, 230, 231, 232, 233, 234, 235, 236, 237, 238, 239, 240, 241, 242, 243, 244, 245, 246, 247, 248, 249, 250, 251, 252, 253, 254, 255, 256, 257, 258, 259, 260, 261, 262, 263, 264, 265, 266, 267, 268, 269, 270, 271, 272, 273, 274, 275, 276, 277, 278, 279, 280, 281, 282, 283, 284, 285, 286, 287, 288, 289, 290, 291, 292, 293, 294, 295, 296, 297, 298, 299, 300, 301, 302, 303, 304, 305, 306, 307, 308, 309, 310, 311, 312, 313, 314, 315, 316, 317, 318, 319, 320, 321, 322, 323, 324, 325, 326, 327, 328, 329, 330, 331, 332, 333, 334, 335, 336, 337, 338, 339, 340, 341, 342, 343, 344, 345, 346, 347, 348, 349, 350, 351, 352, 353, 354, 355, 356, 357, 358, 359, 360, 361, 362, 363, 364, 365, 366, 367, 368, 369, 370, 371, 372, 373, 374, 375, 376, 377, 378, 379, 380, 381, 382, 383, 384, 385, 386, 387, 388, 389, 390, 391, 392, 393, 394, 395, 396, 397, 398, 399, 400, 401, 402, 403, 404, 405, 406, 407, 408, 409, 410, 411, 412, 413, 414, 415, 416, 417, 418, 419, 420, 421, 422, 423, 424, 425, 426, 427, 428, 429, 430, 431, 432, 433, 434, 435, 436, 437, 438, 439, 440, 441, 442, 443, 444, 445, 446, 447, 448, 449, 450, 451, 452, 453, 454, 455, 456, 457, 458, 459, 460, 461, 462, 463, 464, 465, 466, 467, 468, 469, 470, 471, 472, 473, 474, 475, 476, 477, 478, 479, 480, 481, 482, 483, 484, 485, 486, 487, 488, 489, 490, 491, 492, 493, 494, 495, 496, 497, 498, 499, 500, 501, 502, 503, 504, 505, 506, 507, 508, 509, 510, 511, 512, 513, 514, 515, 516, 517, 518, 519, 520, 521, 522, 523, 524, 525, 526, 527, 528, 529, 530, 531, 532, 533, 534, 535, 536, 537, 538, 539, 540, 541, 542, 543, 544, 545, 546, 547, 548, 549, 550, 551, 552, 553, 554, 555, 556, 557, 558, 559, 560, 561, 562, 563, 564, 565, 566, 567, 568, 569, 570, 571, 572, 573, 574, 575, 576, 577, 578, 579, 580, 581, 582, 583, 584, 585, 586, 587, 588, 589, 590, 591, 592, 593, 594, 595, 596, 597, 598, 599, 600, 601, 602, 603, 604, 605, 606, 607, 608, 609, 610, 611, 612, 613, 614, 615, 616, 617, 618, 619, 620, 621, 622, 623, 624, 625, 626, 627, 628, 629, 630, 631, 632, 633, 634, 635, 636, 637, 638, 639, 640, 641, 642, 643, 644, 645, 646, 647, 648, 649, 650, 651, 652, 653, 654, 655, 656, 657, 658, 659, 660, 661, 662, 663, 664, 665, 666, 667, 668, 669, 670, 671, 672, 673, 674, 675, 676, 677, 678, 679, 680, 681, 682, 683, 684, 685, 686, 687, 688, 689, 690, 691, 692, 693, 694, 695, 696, 697, 698, 699, 700, 701, 702, 703, 704, 705, 706, 707, 708, 709, 710, 711, 712, 713, 714, 715, 716, 717, 718, 719, 720, 721, 722, 723, 724, 725, 726, 727, 728, 729, 730, 731, 732, 733, 734, 735, 736, 737, 738, 739, 740, 741, 742, 743, 744, 745, 746, 747, 748, 749, 750, 751, 752, 753, 754, 755, 756, 757, 758, 759, 760, 761, 762, 763, 764, 765, 766, 767, 768, 769, 770, 771, 772, 773, 774, 775, 776, 777, 778, 779, 780, 781, 782, 783, 784, 785, 786, 787, 788, 789, 790, 791, 792, 793, 794, 795, 796, 797, 798, 799, 800, 801, 802, 803, 804, 805, 806, 807, 808, 809, 810, 811, 812, 813, 814, 815, 816, 817, 818, 819, 820, 821, 822, 823, 824, 825, 826, 827, 828, 829, 830, 831, 832, 833, 834, 835, 836, 837, 838, 839, 840, 841, 842, 843, 844, 845, 846, 847, 848, 849, 850, 851, 852, 853, 854, 855, 856, 857, 858, 859, 860, 861, 862, 863, 864, 865, 866, 867, 868, 869, 870, 871, 872, 873, 874, 875, 876, 877, 878, 879, 880, 881, 882, 883, 884, 885, 886, 887, 888, 889, 890, 891, 892, 893, 894, 895, 896, 897, 898, 899, 900, 901, 902, 903, 904, 905, 906, 907, 908, 909, 910, 911, 912, 913, 914, 915, 916, 917, 918, 919, 920, 921, 922, 923, 924, 925, 926, 927, 928, 929, 930, 931, 932, 933, 934, 935, 936, 937, 938, 939, 940, 941, 942, 943, 944, 945, 946, 947, 948, 949, 950, 951, 952, 953, 954, 955, 956, 957, 958, 959, 960, 961, 962, 963, 964, 965, 966, 967, 968, 969, 970, 971, 972, 973, 974, 975, 976, 977, 978, 979, 980, 981, 982, 983, 984, 985, 986, 987, 988, 989, 990, 991, 992, 993, 994, 995, 996, 997, 998, 999, 1000

**1 CRECHE II**  
ESCALA 1:25

VENTILADOR DE TETO

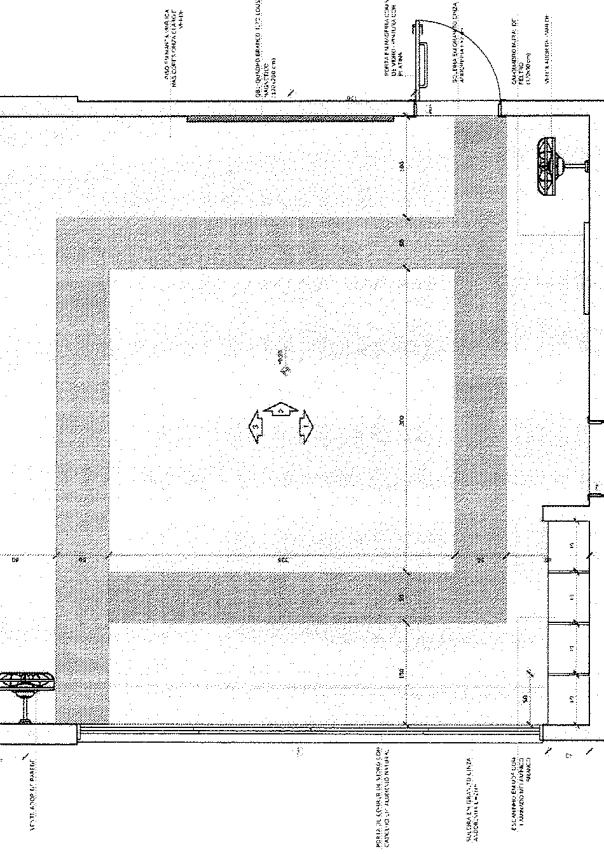

**PLANTA BAIXA**

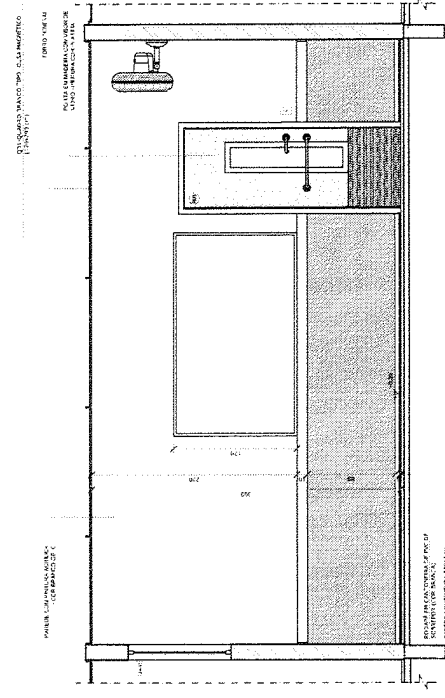

**VISTA 1**

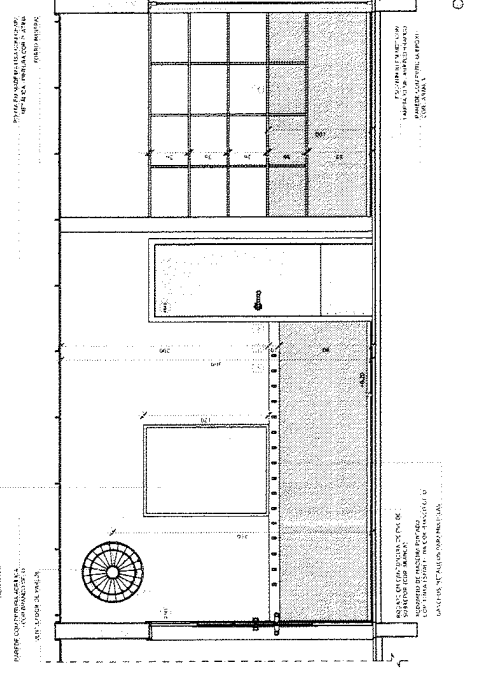

**VISTA 2**

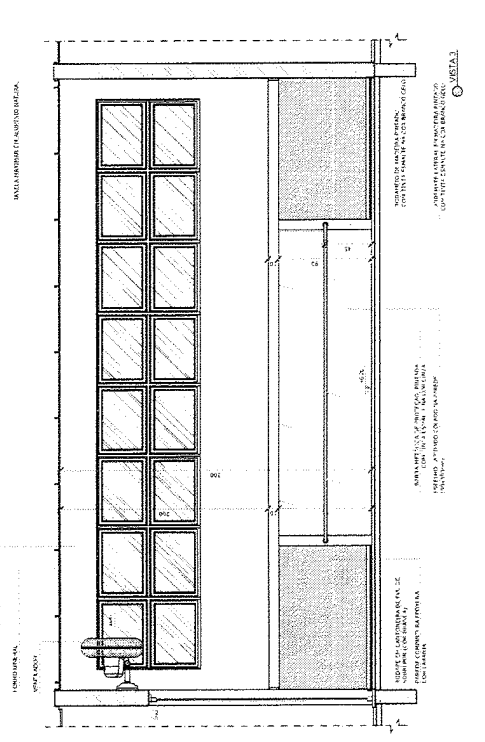

**VISTA 3**

**GOVERNO FEDERAL**  
**BRASIL**  
Ministério do  
Educação  
Fundação Nacional  
de Desenvolvimento  
Educativo

**PROJETO PADRÃO - FNDE**

PRÓPRIETÁRIO: ...  
ENDEREÇO: ...  
MUNICÍPIO: UF ...  
PROPRIETÁRIO: ...  
RESP. TÉCNICO: ...  
AUTOR DO PROJETO: ...

DATA	DESCRIÇÃO
AGOSTO/2016	Concepção de Implantabilidade
CONTROLE DE REVISÕES	

LEGENDA	INDICAÇÃO PARA SINALIZAR COM	ESTRUTURAÇÃO DE MÓDULO	INDICAÇÃO DE MÓDULO
...	...	...	...

**CROQUI DE REFERÊNCIA**

**COMISSÃO DE LICITAÇÃO Nº 1.017**  
**LEI: 8.666.93**  
**PREFEITURA MUNICIPAL DE IAIARI**  
**FLS**  
**CRECHE II**  
AMPLIAÇÃO DO BLOCO B

**PROGRAMA PROINFANCIA - PROJETO TIPO 2**  
**PROJETO DE ARQUITETURA**

SUBPROJETO: ...  
Educativo

AMPLIAÇÃO DO BLOCO B  
CRECHE II

REVISÃO: ...  
AUTOR: ...  
DATA: ...

**ARQ** **31/34**

**CRECHE III**  
ESCALA 1/25

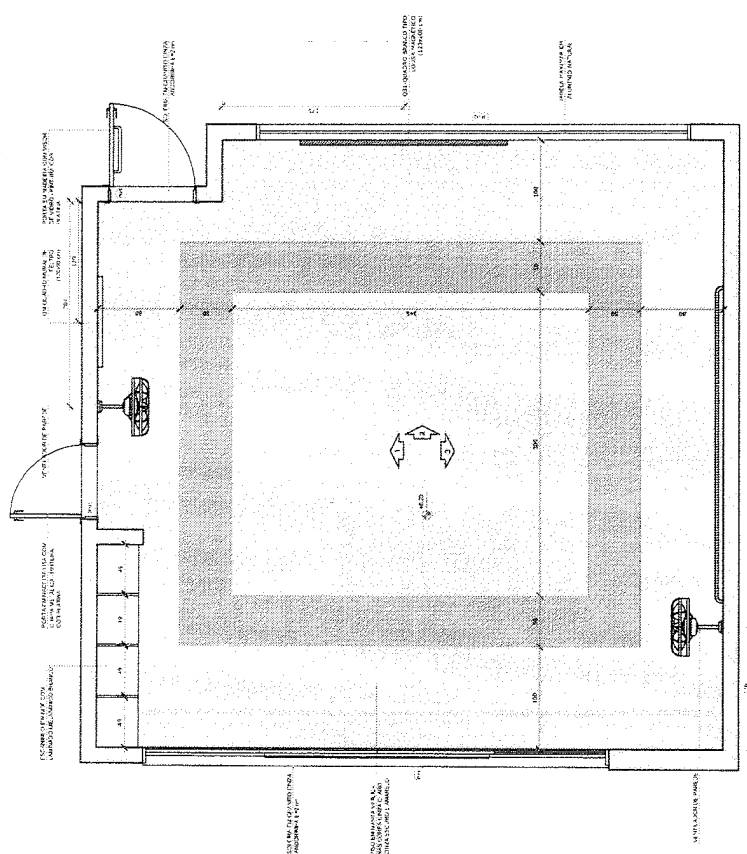

**ESCALA 1/25**

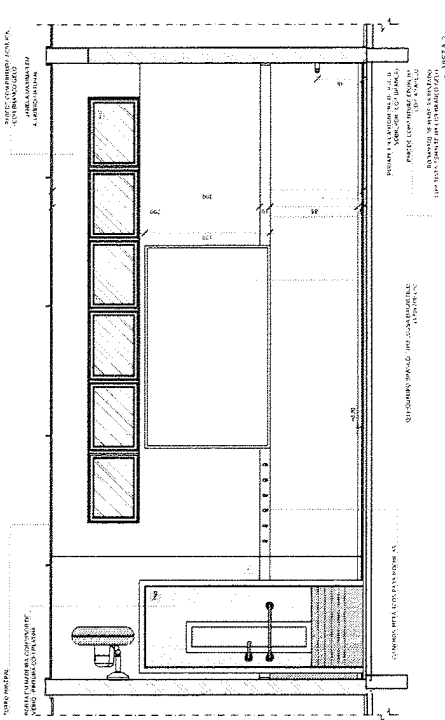

**ESCALA 1/25**

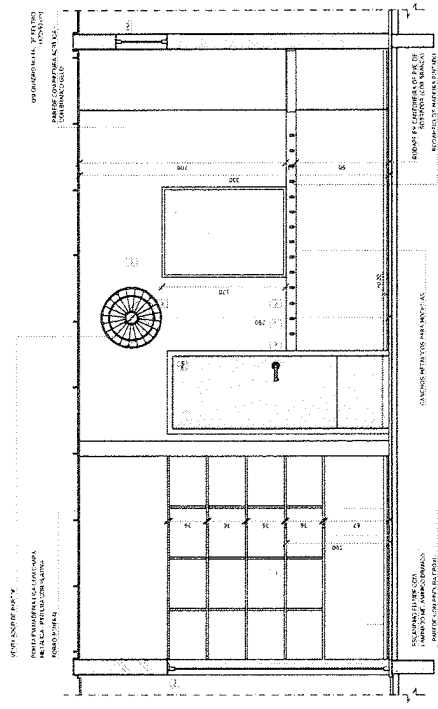

**ESCALA 1/25**

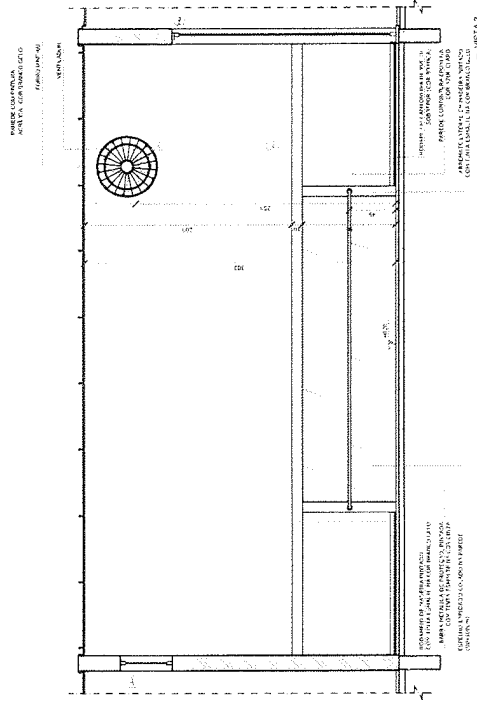

**ESCALA 1/25**

**NOTAS**

1- VERificar a NOME E ENDEREÇO DO PROPRIETÁRIO DO TERRENO.

2- VERificar a NOME E ENDEREÇO DO PROPRIETÁRIO DO TERRENO.

3- VERificar a NOME E ENDEREÇO DO PROPRIETÁRIO DO TERRENO.

4- VERificar a NOME E ENDEREÇO DO PROPRIETÁRIO DO TERRENO.

5- VERificar a NOME E ENDEREÇO DO PROPRIETÁRIO DO TERRENO.

6- VERificar a NOME E ENDEREÇO DO PROPRIETÁRIO DO TERRENO.

7- VERificar a NOME E ENDEREÇO DO PROPRIETÁRIO DO TERRENO.

8- VERificar a NOME E ENDEREÇO DO PROPRIETÁRIO DO TERRENO.

9- VERificar a NOME E ENDEREÇO DO PROPRIETÁRIO DO TERRENO.

10- VERificar a NOME E ENDEREÇO DO PROPRIETÁRIO DO TERRENO.

**LEGENDA**

INDICADOR DE DRENAÇÃO	INDICADOR DE DRENAÇÃO	INDICADOR DE DRENAÇÃO
INDICADOR DE DRENAÇÃO	INDICADOR DE DRENAÇÃO	INDICADOR DE DRENAÇÃO
INDICADOR DE DRENAÇÃO	INDICADOR DE DRENAÇÃO	INDICADOR DE DRENAÇÃO
INDICADOR DE DRENAÇÃO	INDICADOR DE DRENAÇÃO	INDICADOR DE DRENAÇÃO
INDICADOR DE DRENAÇÃO	INDICADOR DE DRENAÇÃO	INDICADOR DE DRENAÇÃO
INDICADOR DE DRENAÇÃO	INDICADOR DE DRENAÇÃO	INDICADOR DE DRENAÇÃO
INDICADOR DE DRENAÇÃO	INDICADOR DE DRENAÇÃO	INDICADOR DE DRENAÇÃO
INDICADOR DE DRENAÇÃO	INDICADOR DE DRENAÇÃO	INDICADOR DE DRENAÇÃO
INDICADOR DE DRENAÇÃO	INDICADOR DE DRENAÇÃO	INDICADOR DE DRENAÇÃO
INDICADOR DE DRENAÇÃO	INDICADOR DE DRENAÇÃO	INDICADOR DE DRENAÇÃO

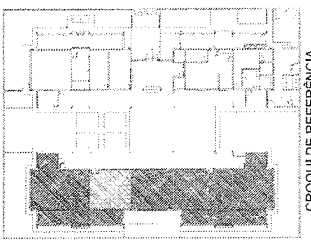

**CROQUI DE REFERÊNCIA**

**PROJETO PADRÃO - FNDE**

01 ABRIL/2018

DATA: 01 ABRIL/2018

CONTRATO DE LICITAÇÃO Nº 001/2018

REVISÃO: 01

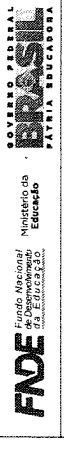

**PROJETO PADRÃO - FNDE**

PROPRIETÁRIO: \_\_\_\_\_

PROFESSOR: \_\_\_\_\_

MUNICÍPIO: UF \_\_\_\_\_

PROPRIETÁRIO: \_\_\_\_\_

RESP. TÉCNICO: \_\_\_\_\_

AUTOR DO PROJETO: \_\_\_\_\_

OUTRO: \_\_\_\_\_

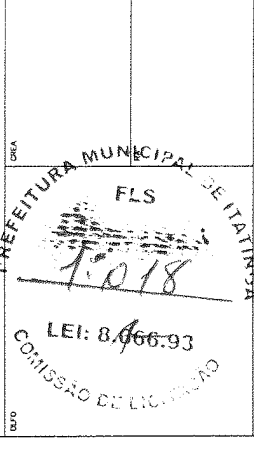

**PROGRAMA PROINFANCIA - PROJETO TIPO 2**

**PROJETO DE ARQUITETURA**

CONTEÚDO: AMPLIAÇÃO BLOCO B

CRECHE III

ARQ

32/34





MEMORIAL DESCRITIVO DE ESPECIFICAÇÕES TÉCNICAS

**LEGENDA**

INDICAÇÃO DE MATERIAIS	INDICAÇÃO DE QUANTIDADES	INDICAÇÃO DE TIPO DE MONTAGEM
INDICAÇÃO DE MATERIAIS	INDICAÇÃO DE QUANTIDADES	INDICAÇÃO DE TIPO DE MONTAGEM

**LEGENDA SISTEMA DE COBERTURA**

TIPO	DESCRIÇÃO	QUANTIDADE
1	TELA METÁLICA TERMOACÚSTICA INSULADA	1313,87 m <sup>2</sup>
2	TELA METÁLICA TERMOACÚSTICA	633,49 m <sup>2</sup>
3	PISO EM LAJE PRE-MOLDADA DE CONCRETO	220,20 m <sup>2</sup>
4	DESMARCAÇÃO DE FOLGAS	120,00 m
5	LAJE DE FUNDAÇÃO DE FOLGAS	188,33 m

**NOTAS**

- O VALOR DE COTA MÍNIMO ENTRE A CÂMERA ALTA E A MARMIDA É 100mm. PORTANTO A COTA SUPERIOR DA MARMIDA DEVE SER 140mm. A ESCALA DE MARMIDAS DEVE SER DE 1000mm X 500mm.

- SERÃO APLICADAS TELAS TERMOACÚSTICAS - TIPO "SANDWICH" - IMPERMEÁVEL COM AS SEGUINTE CÂMARA:

- 1) PÓDELO EM LAJE RÍGIDA DE PUNTEAMENTO (PRL) COM DENSIDADE MÉDIA ENTRE 80 e 140 kg/m<sup>3</sup>.
- 2) REVESTIMENTO SUPERIOR EM AÇO GALVANIZADO EM TORNALHO (BOND) COM 250µm DE ESPESURA.
- 3) REVESTIMENTO INFERIOR EM AÇO GALVANIZADO EM TORNALHO (BOND) COM 250µm DE ESPESURA.

- MEMORIAL DESCRITIVO E ESPECIFICAÇÕES TÉCNICAS.

**PLANTAS DE QUANTITATIVOS**

Q1: ÁREAS (CONTE) PREVISÃO DE QUANTIDADE POR M² PARA ORÇAMENTO COMPLETO.

Q2: ÁREAS (CONTE) REALIZADAS ATÉ O MOMENTO.

**BRASIL**  
Fundo Nacional de Educação  
PROTEÇÃO SOCIAL E PATRIMÔNIO

PROJETO PADRAO - FNDE

PROJETO TÉCNICO  
REDAÇÃO: [ ]  
ELABORAÇÃO: [ ]  
APROVAÇÃO: [ ]

PROJETO PADRAO - FNDE

PROJETO TÉCNICO

REDAÇÃO: [ ]  
ELABORAÇÃO: [ ]  
APROVAÇÃO: [ ]

PROJETO PADRAO - FNDE

PROJETO TÉCNICO

REDAÇÃO: [ ]  
ELABORAÇÃO: [ ]  
APROVAÇÃO: [ ]

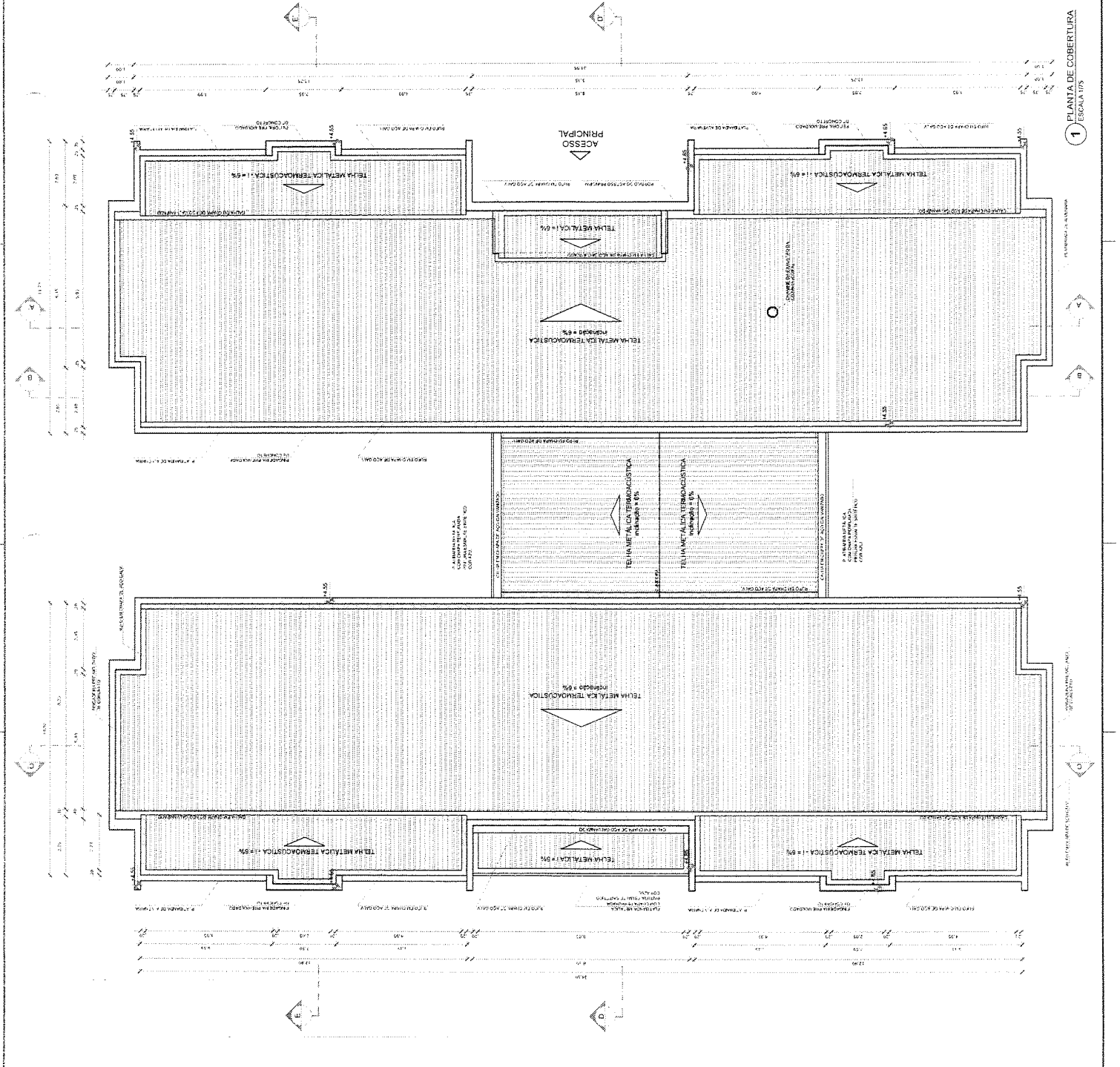

**1 PLANTA DE COBERTURA**  
ESCALA 1/75

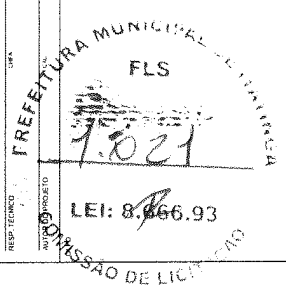

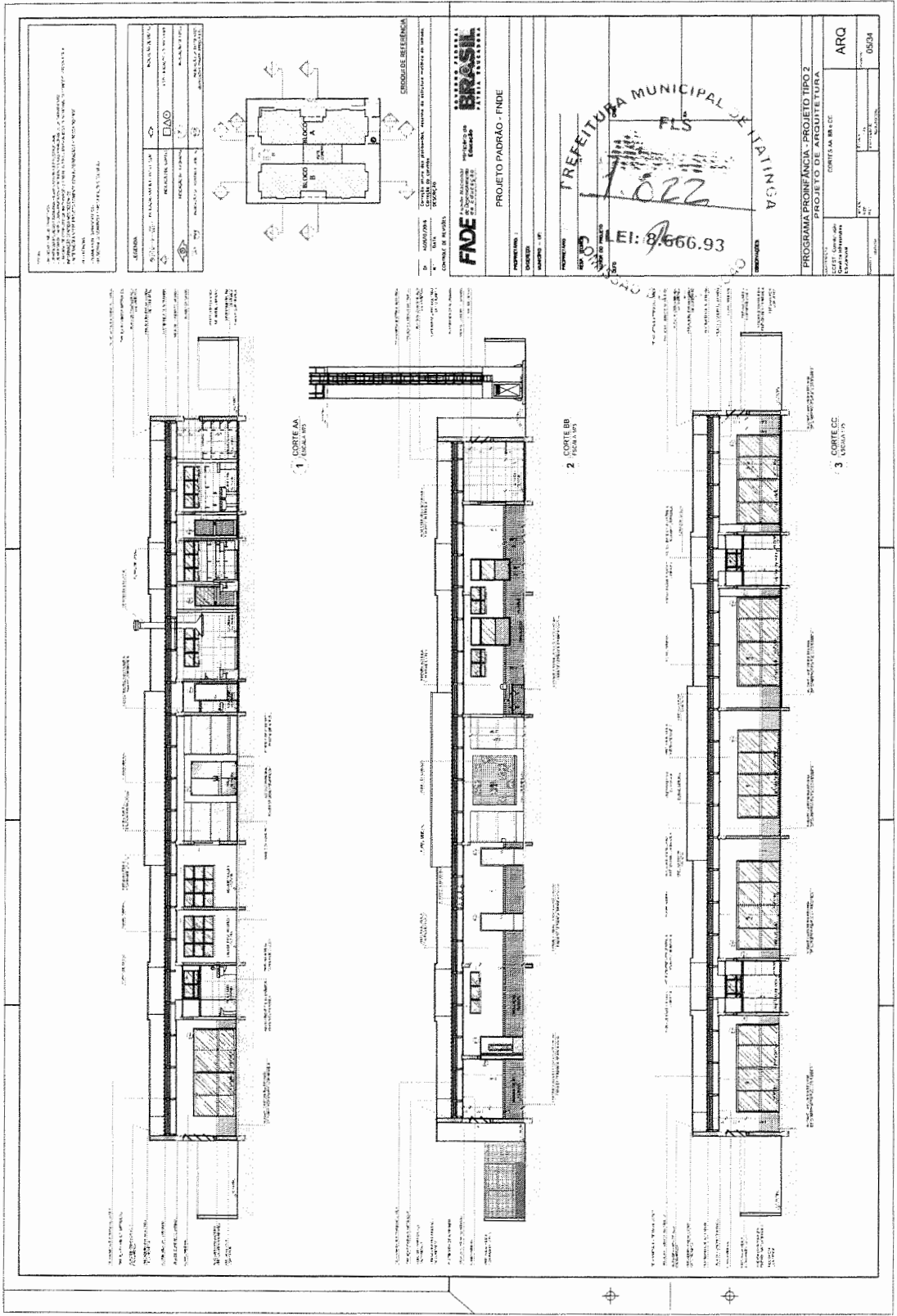

NOTAS

1. O PROJETO DE ARQUITETURA DEVE SER EXECUTADO DE ACORDO COM O PROJETO DE ARQUITETURA DE REFERÊNCIA.
2. O PROJETO DE ARQUITETURA DEVE SER EXECUTADO DE ACORDO COM O PROJETO DE ARQUITETURA DE REFERÊNCIA.
3. O PROJETO DE ARQUITETURA DEVE SER EXECUTADO DE ACORDO COM O PROJETO DE ARQUITETURA DE REFERÊNCIA.
4. O PROJETO DE ARQUITETURA DEVE SER EXECUTADO DE ACORDO COM O PROJETO DE ARQUITETURA DE REFERÊNCIA.
5. O PROJETO DE ARQUITETURA DEVE SER EXECUTADO DE ACORDO COM O PROJETO DE ARQUITETURA DE REFERÊNCIA.

INDICACIONES

- PLANALTA DE PLANTAS
- MATERIAL DESCRITIVO E ESPECIFICAÇÕES TÉCNICAS

LEGENDA		INDICADOR DE NOTAS
1	INDICADOR DE NOTAS	INDICADOR DE NOTAS
2	INDICADOR DE NOTAS	INDICADOR DE NOTAS
3	INDICADOR DE NOTAS	INDICADOR DE NOTAS
4	INDICADOR DE NOTAS	INDICADOR DE NOTAS
5	INDICADOR DE NOTAS	INDICADOR DE NOTAS
6	INDICADOR DE NOTAS	INDICADOR DE NOTAS
7	INDICADOR DE NOTAS	INDICADOR DE NOTAS
8	INDICADOR DE NOTAS	INDICADOR DE NOTAS
9	INDICADOR DE NOTAS	INDICADOR DE NOTAS
10	INDICADOR DE NOTAS	INDICADOR DE NOTAS
11	INDICADOR DE NOTAS	INDICADOR DE NOTAS
12	INDICADOR DE NOTAS	INDICADOR DE NOTAS
13	INDICADOR DE NOTAS	INDICADOR DE NOTAS
14	INDICADOR DE NOTAS	INDICADOR DE NOTAS
15	INDICADOR DE NOTAS	INDICADOR DE NOTAS
16	INDICADOR DE NOTAS	INDICADOR DE NOTAS
17	INDICADOR DE NOTAS	INDICADOR DE NOTAS
18	INDICADOR DE NOTAS	INDICADOR DE NOTAS
19	INDICADOR DE NOTAS	INDICADOR DE NOTAS
20	INDICADOR DE NOTAS	INDICADOR DE NOTAS
21	INDICADOR DE NOTAS	INDICADOR DE NOTAS
22	INDICADOR DE NOTAS	INDICADOR DE NOTAS
23	INDICADOR DE NOTAS	INDICADOR DE NOTAS
24	INDICADOR DE NOTAS	INDICADOR DE NOTAS
25	INDICADOR DE NOTAS	INDICADOR DE NOTAS
26	INDICADOR DE NOTAS	INDICADOR DE NOTAS
27	INDICADOR DE NOTAS	INDICADOR DE NOTAS
28	INDICADOR DE NOTAS	INDICADOR DE NOTAS
29	INDICADOR DE NOTAS	INDICADOR DE NOTAS
30	INDICADOR DE NOTAS	INDICADOR DE NOTAS
31	INDICADOR DE NOTAS	INDICADOR DE NOTAS
32	INDICADOR DE NOTAS	INDICADOR DE NOTAS
33	INDICADOR DE NOTAS	INDICADOR DE NOTAS
34	INDICADOR DE NOTAS	INDICADOR DE NOTAS
35	INDICADOR DE NOTAS	INDICADOR DE NOTAS
36	INDICADOR DE NOTAS	INDICADOR DE NOTAS
37	INDICADOR DE NOTAS	INDICADOR DE NOTAS
38	INDICADOR DE NOTAS	INDICADOR DE NOTAS
39	INDICADOR DE NOTAS	INDICADOR DE NOTAS
40	INDICADOR DE NOTAS	INDICADOR DE NOTAS
41	INDICADOR DE NOTAS	INDICADOR DE NOTAS
42	INDICADOR DE NOTAS	INDICADOR DE NOTAS
43	INDICADOR DE NOTAS	INDICADOR DE NOTAS
44	INDICADOR DE NOTAS	INDICADOR DE NOTAS
45	INDICADOR DE NOTAS	INDICADOR DE NOTAS
46	INDICADOR DE NOTAS	INDICADOR DE NOTAS
47	INDICADOR DE NOTAS	INDICADOR DE NOTAS
48	INDICADOR DE NOTAS	INDICADOR DE NOTAS
49	INDICADOR DE NOTAS	INDICADOR DE NOTAS
50	INDICADOR DE NOTAS	INDICADOR DE NOTAS
51	INDICADOR DE NOTAS	INDICADOR DE NOTAS
52	INDICADOR DE NOTAS	INDICADOR DE NOTAS
53	INDICADOR DE NOTAS	INDICADOR DE NOTAS
54	INDICADOR DE NOTAS	INDICADOR DE NOTAS
55	INDICADOR DE NOTAS	INDICADOR DE NOTAS
56	INDICADOR DE NOTAS	INDICADOR DE NOTAS
57	INDICADOR DE NOTAS	INDICADOR DE NOTAS
58	INDICADOR DE NOTAS	INDICADOR DE NOTAS
59	INDICADOR DE NOTAS	INDICADOR DE NOTAS
60	INDICADOR DE NOTAS	INDICADOR DE NOTAS
61	INDICADOR DE NOTAS	INDICADOR DE NOTAS
62	INDICADOR DE NOTAS	INDICADOR DE NOTAS
63	INDICADOR DE NOTAS	INDICADOR DE NOTAS
64	INDICADOR DE NOTAS	INDICADOR DE NOTAS
65	INDICADOR DE NOTAS	INDICADOR DE NOTAS
66	INDICADOR DE NOTAS	INDICADOR DE NOTAS
67	INDICADOR DE NOTAS	INDICADOR DE NOTAS
68	INDICADOR DE NOTAS	INDICADOR DE NOTAS
69	INDICADOR DE NOTAS	INDICADOR DE NOTAS
70	INDICADOR DE NOTAS	INDICADOR DE NOTAS
71	INDICADOR DE NOTAS	INDICADOR DE NOTAS
72	INDICADOR DE NOTAS	INDICADOR DE NOTAS
73	INDICADOR DE NOTAS	INDICADOR DE NOTAS
74	INDICADOR DE NOTAS	INDICADOR DE NOTAS
75	INDICADOR DE NOTAS	INDICADOR DE NOTAS
76	INDICADOR DE NOTAS	INDICADOR DE NOTAS
77	INDICADOR DE NOTAS	INDICADOR DE NOTAS
78	INDICADOR DE NOTAS	INDICADOR DE NOTAS
79	INDICADOR DE NOTAS	INDICADOR DE NOTAS
80	INDICADOR DE NOTAS	INDICADOR DE NOTAS
81	INDICADOR DE NOTAS	INDICADOR DE NOTAS
82	INDICADOR DE NOTAS	INDICADOR DE NOTAS
83	INDICADOR DE NOTAS	INDICADOR DE NOTAS
84	INDICADOR DE NOTAS	INDICADOR DE NOTAS
85	INDICADOR DE NOTAS	INDICADOR DE NOTAS
86	INDICADOR DE NOTAS	INDICADOR DE NOTAS
87	INDICADOR DE NOTAS	INDICADOR DE NOTAS
88	INDICADOR DE NOTAS	INDICADOR DE NOTAS
89	INDICADOR DE NOTAS	INDICADOR DE NOTAS
90	INDICADOR DE NOTAS	INDICADOR DE NOTAS
91	INDICADOR DE NOTAS	INDICADOR DE NOTAS
92	INDICADOR DE NOTAS	INDICADOR DE NOTAS
93	INDICADOR DE NOTAS	INDICADOR DE NOTAS
94	INDICADOR DE NOTAS	INDICADOR DE NOTAS
95	INDICADOR DE NOTAS	INDICADOR DE NOTAS
96	INDICADOR DE NOTAS	INDICADOR DE NOTAS
97	INDICADOR DE NOTAS	INDICADOR DE NOTAS
98	INDICADOR DE NOTAS	INDICADOR DE NOTAS
99	INDICADOR DE NOTAS	INDICADOR DE NOTAS
100	INDICADOR DE NOTAS	INDICADOR DE NOTAS

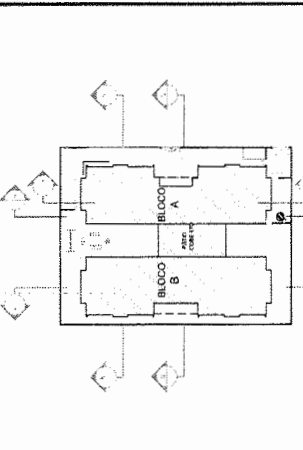

DI: 16/03/2016  
 DATA: 16/03/2016  
 CONTROLADOR DE REVISÃO: [Assinatura]



**PROJETO PADRÃO - FNDE**

PROPRIETÁRIO: [Assinatura]  
 ENCOMENDADO: MUNICÍPIO - UF: [Assinatura]  
 PROPRIETÁRIO: [Assinatura]  
 RESP. TÉCNICO: [Assinatura]  
 AUTOR DO PROJETO: [Assinatura]

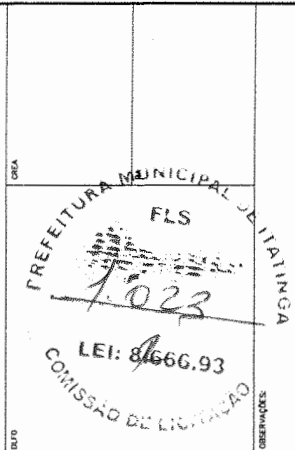

**PROGRAMA PROINFÂNCIA - PROJETO TIPO 2**  
**PROJETO DE ARQUITETURA**

CORTES DD, EE e Ampliadas

ARQ  
 06/34

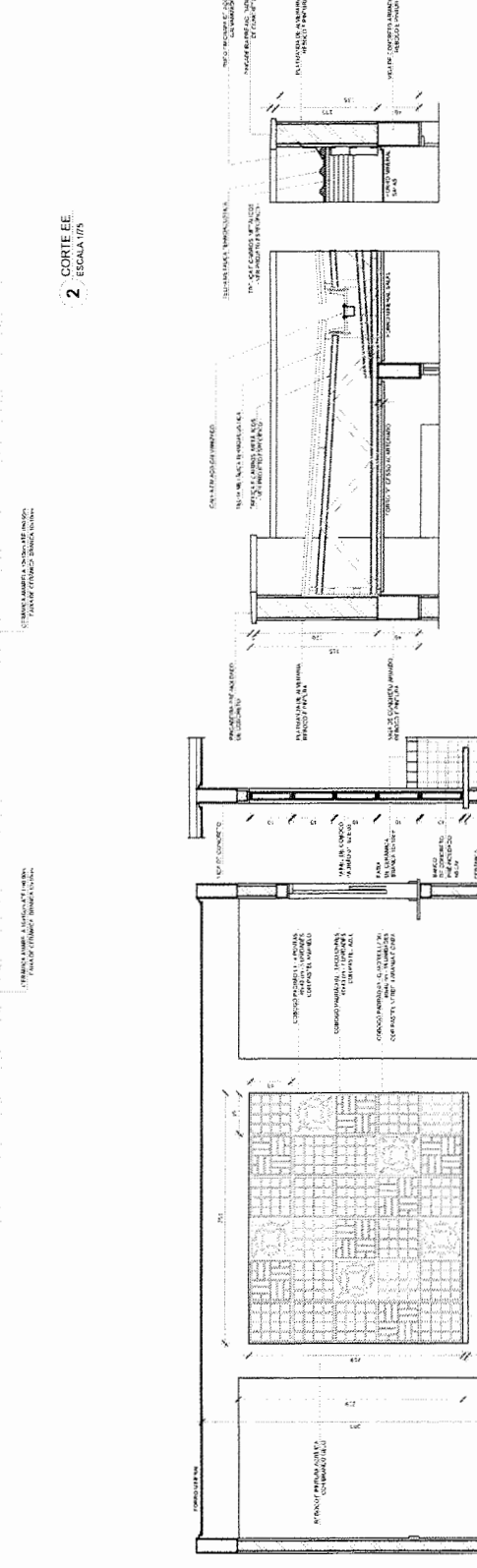
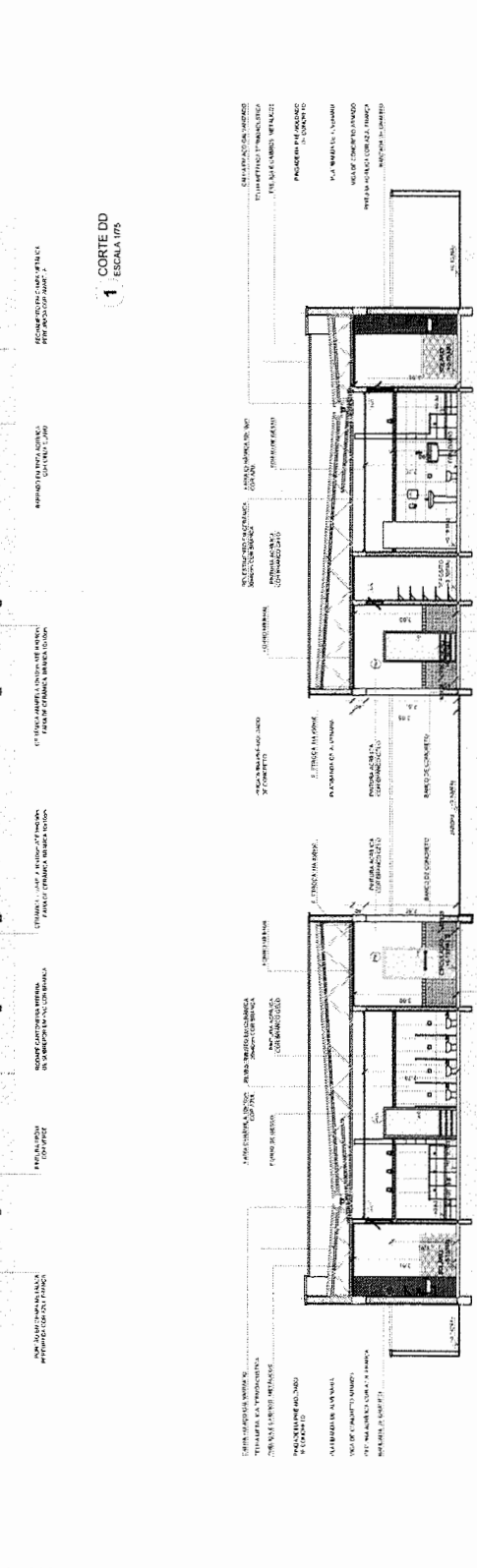
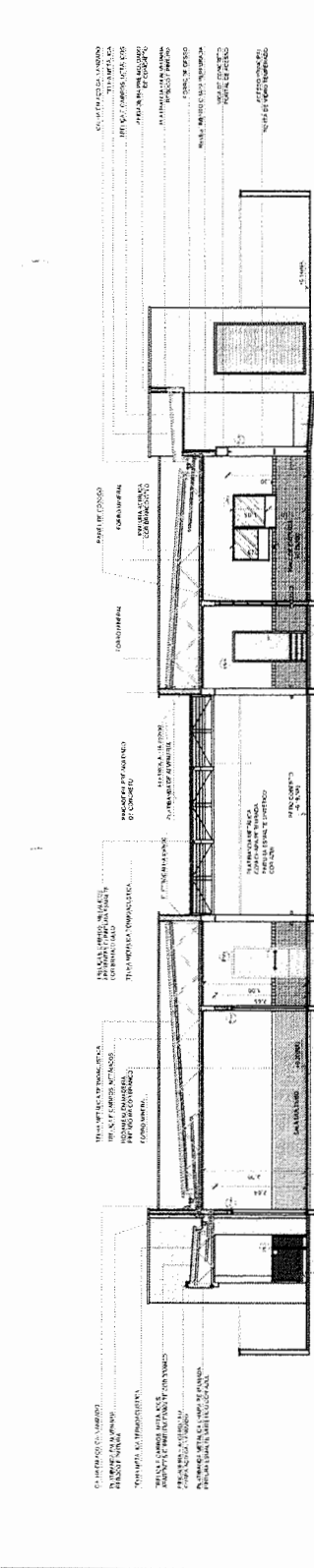

PROPRIETÁRIO: [Assinatura]  
 ENCOMENDADO: MUNICÍPIO - UF: [Assinatura]  
 PROPRIETÁRIO: [Assinatura]  
 RESP. TÉCNICO: [Assinatura]  
 AUTOR DO PROJETO: [Assinatura]

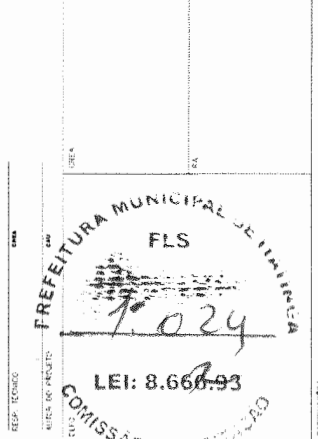

**NOTAS:**  
 1. OBRAS DE REFORMA E RECONSTRUÇÃO DE PORTAS DE ALUMINUM, FERRO E MADEIRA, DEVEM SER EXECUTADAS DE ACORDO COM O PROJETO DE ARQUITETURA E O PROJETO DE EXECUÇÃO DE OBRAS.  
 2. O PROJETO DE ARQUITETURA DEVE SER ELABORADO DE ACORDO COM O PROJETO DE EXECUÇÃO DE OBRAS.  
 3. O PROJETO DE EXECUÇÃO DE OBRAS DEVE SER ELABORADO DE ACORDO COM O PROJETO DE ARQUITETURA E O PROJETO DE EXECUÇÃO DE OBRAS.  
 4. O PROJETO DE ARQUITETURA DEVE SER ELABORADO DE ACORDO COM O PROJETO DE EXECUÇÃO DE OBRAS.  
 5. O PROJETO DE EXECUÇÃO DE OBRAS DEVE SER ELABORADO DE ACORDO COM O PROJETO DE ARQUITETURA E O PROJETO DE EXECUÇÃO DE OBRAS.

**LEGENDA:**

1	INDICADOR DE PORTA DE ALUMINUM	1	INDICADOR DE PORTA DE MADEIRA
2	INDICADOR DE PORTA DE FERRO	3	INDICADOR DE PORTA DE ALUMINUM E MADEIRA
4	INDICADOR DE PORTA DE ALUMINUM E FERRO	4	INDICADOR DE PORTA DE ALUMINUM E MADEIRA E FERRO

**MAPA DE ESQUADRIAS**

**LEGENDA DE PORTAS - PORTAS EM MADEIRA COM PINTURA**

REF.	Descrição com Dimensões	TIPO	AMBIENTES
01	1,20 x 2,10	1	AMBIENTES DE ALUMINUM
02	1,20 x 2,10	2	AMBIENTES DE FERRO
03	1,20 x 2,10	3	AMBIENTES DE ALUMINUM E MADEIRA
04	1,20 x 2,10	4	AMBIENTES DE ALUMINUM E MADEIRA E FERRO

**LEGENDA DE PORTAS - PORTAS DE VIDRO**

REF.	Descrição com Dimensões	TIPO	AMBIENTES
01	1,20 x 2,10	1	AMBIENTES DE ALUMINUM
02	1,20 x 2,10	2	AMBIENTES DE FERRO
03	1,20 x 2,10	3	AMBIENTES DE ALUMINUM E MADEIRA
04	1,20 x 2,10	4	AMBIENTES DE ALUMINUM E MADEIRA E FERRO

**LEGENDA DE PORTES - PORTES METALICOS**

REF.	Descrição com Dimensões	TIPO	AMBIENTES
01	1,20 x 2,10	1	AMBIENTES DE ALUMINUM
02	1,20 x 2,10	2	AMBIENTES DE FERRO
03	1,20 x 2,10	3	AMBIENTES DE ALUMINUM E MADEIRA
04	1,20 x 2,10	4	AMBIENTES DE ALUMINUM E MADEIRA E FERRO

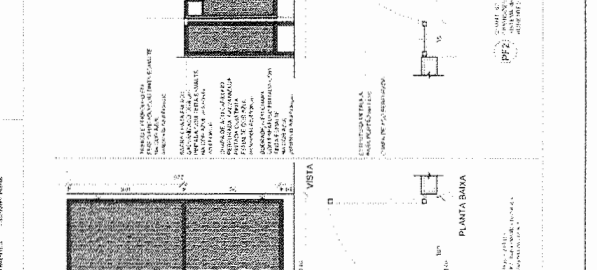
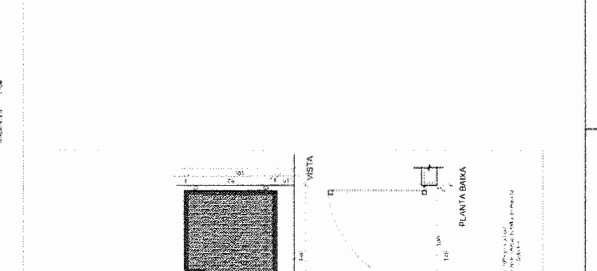
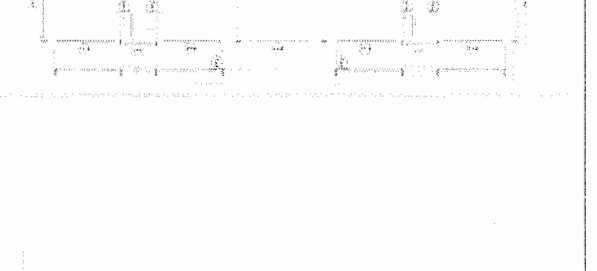
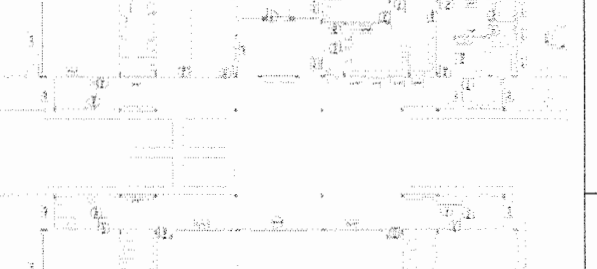
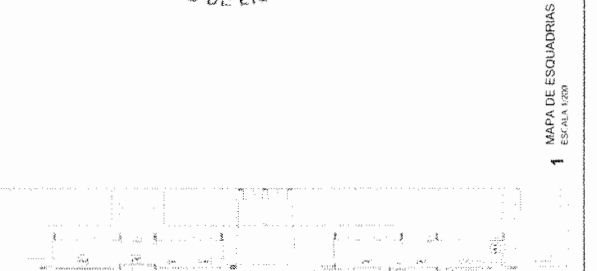
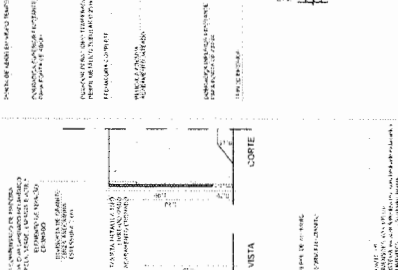
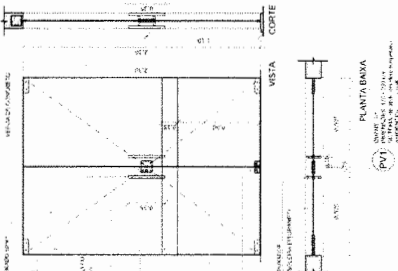
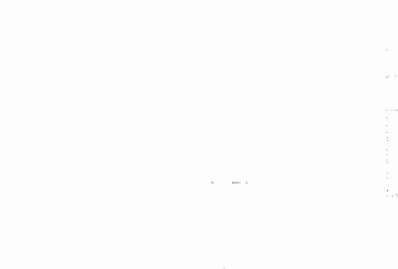
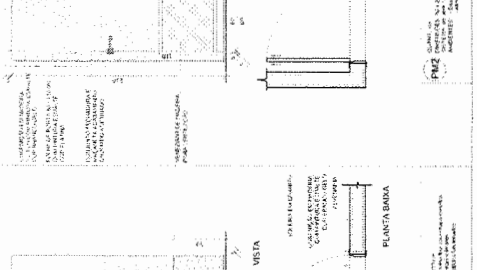
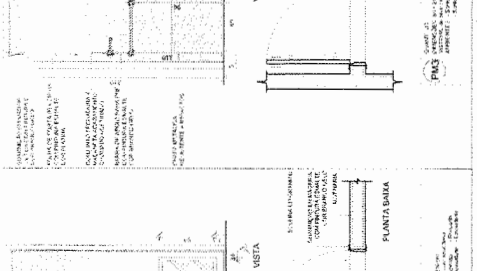
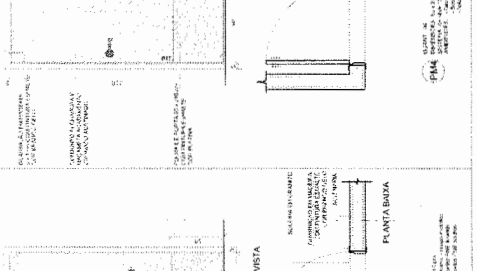
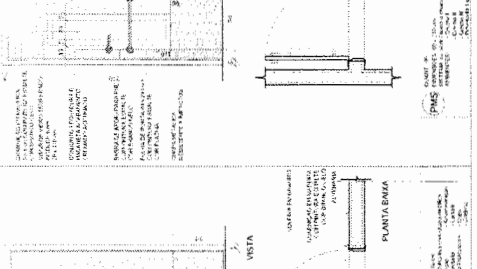
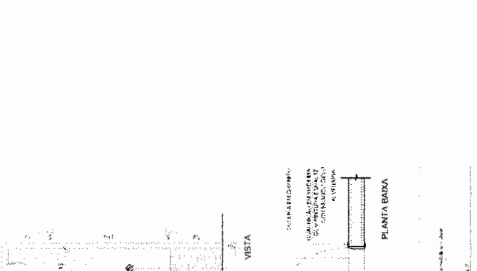



NOTAS:  
 - RESERVA-SE O DIREITO DE REVISÃO DO PROJETO.  
 - O PROJETO DE ARQUITETURA É O RESULTADO DE UM PROCESSO DE TRABALHO EM EQUIPE, COM A PARTICIPAÇÃO DE TODOS OS MEMBROS DA COMISSÃO DE LICITAÇÃO.  
 - A EXECUÇÃO DO PROJETO DEVE SEGUIR O PROJETO DE ARQUITETURA E O PROJETO DE EXECUÇÃO DE OBRAS.  
 - O PROJETO DE ARQUITETURA É O RESULTADO DE UM PROCESSO DE TRABALHO EM EQUIPE, COM A PARTICIPAÇÃO DE TODOS OS MEMBROS DA COMISSÃO DE LICITAÇÃO.  
 - A EXECUÇÃO DO PROJETO DEVE SEGUIR O PROJETO DE ARQUITETURA E O PROJETO DE EXECUÇÃO DE OBRAS.

LEGENDA	INDICADOR DE MATERIAIS	INDICADOR DE PREÇOS	INDICADOR DE QUANTIDADE	INDICADOR DE UNIDADE	INDICADOR DE OBSERVAÇÕES
1	2	3	4	5	6

MAPA DE ESCOUREZAS	
1	2
3	4
5	6
7	8
9	10
11	12
13	14
15	16
17	18
19	20
21	22
23	24
25	26
27	28
29	30
31	32
33	34
35	36
37	38
39	40
41	42
43	44
45	46
47	48
49	50
51	52
53	54
55	56
57	58
59	60
61	62
63	64
65	66
67	68
69	70
71	72
73	74
75	76
77	78
79	80
81	82
83	84
85	86
87	88
89	90
91	92
93	94
95	96
97	98
99	100

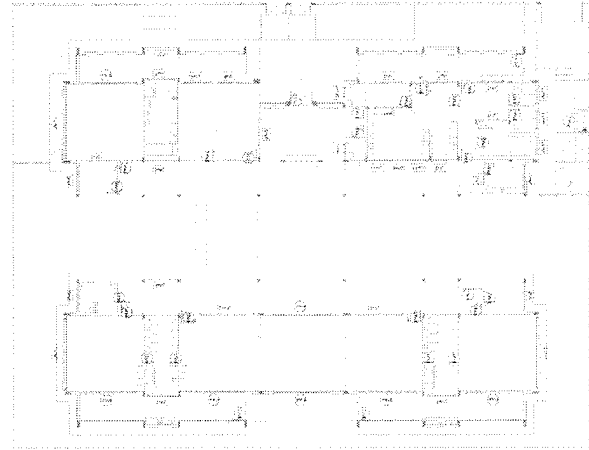

1 MAPA DE ESCOUREZAS  
 ESCALA 1:200

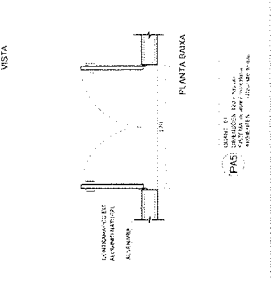
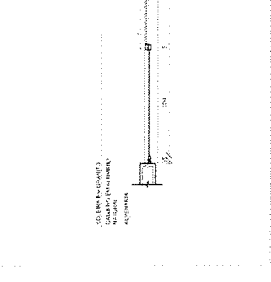
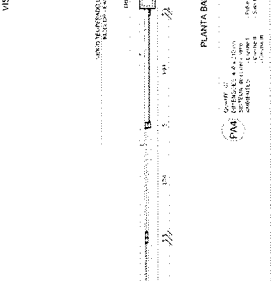
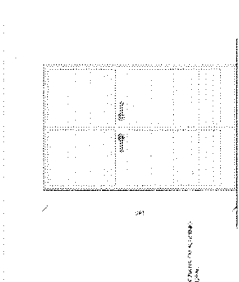
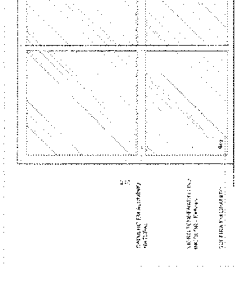
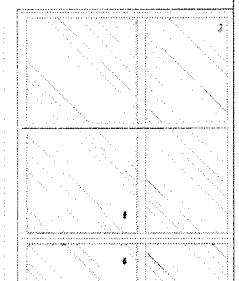
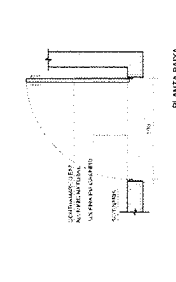
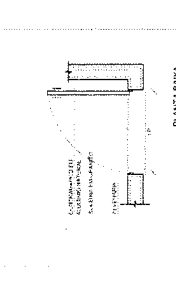
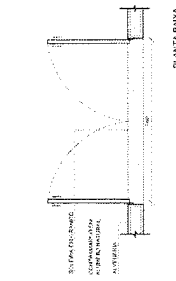
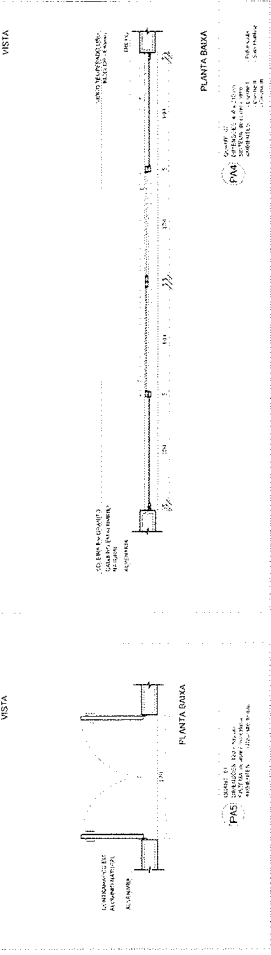
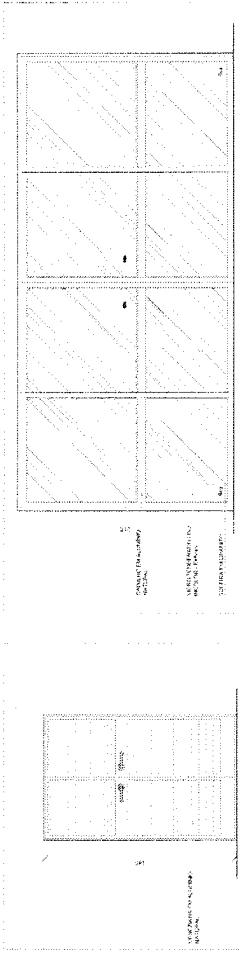
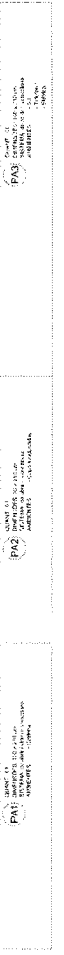
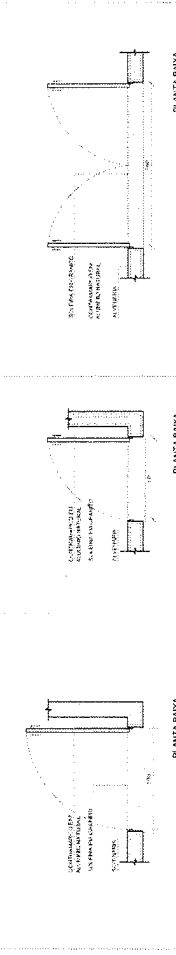
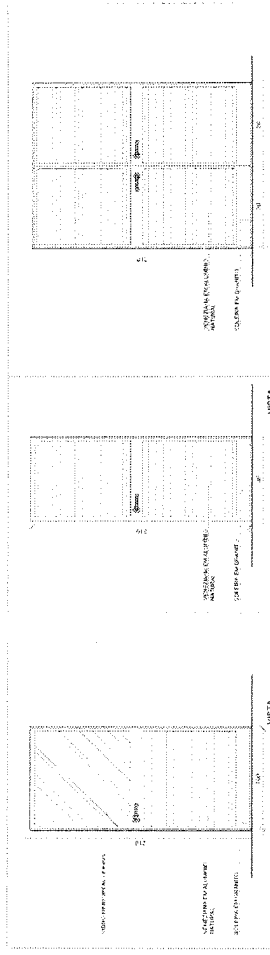

**FNDE** Fundo Nacional de Financiamento da Educação  
**GOVERNO FEDERAL**  
**BRASIL**  
 PATRIA EDUCADORA

PROJETO PADRÃO - FNDE

PROPRIETÁRIO: \_\_\_\_\_  
 ENDEREÇO: \_\_\_\_\_  
 MUNICÍPIO: \_\_\_\_\_

RESPONSÁVEL: \_\_\_\_\_  
 ENDEREÇO: \_\_\_\_\_  
 MUNICÍPIO: \_\_\_\_\_

RESP. TÉCNICO: \_\_\_\_\_  
 ENDEREÇO: \_\_\_\_\_  
 MUNICÍPIO: \_\_\_\_\_

ÁREA DE PROJETO: \_\_\_\_\_  
 DATA: \_\_\_\_\_

**FRETEIRA MUNICIPAL DE LARANJEIROS**  
 FLS  
 1025  
 LEI: 8.066-93  
 COMISSÃO DE LICITAÇÃO

PROGRAMA PROINFANCIA - PROJETO TIPO 2  
 PROJETO DE ARQUITETURA  
 DE FAHAMENTO DE ESCOUREZAS  
 PORTAS

ARQ

13/34



**NOTAS**

- 1- INICIAR O PROJETO DE VENTILAÇÃO EM UM PUNTO DE PARTIDA, O QUAL DEVE SER O MAIS PRÓXIMO ÀS ESCALARIAS, DE FORMA A GARANTIR A VENTILAÇÃO DE TODAS AS ESCALARIAS.
- 2- A VENTILAÇÃO DEVE SER FEITA DE FORMA A GARANTIR A VENTILAÇÃO DE TODAS AS ESCALARIAS, DE FORMA A GARANTIR A VENTILAÇÃO DE TODAS AS ESCALARIAS.
- 3- A VENTILAÇÃO DEVE SER FEITA DE FORMA A GARANTIR A VENTILAÇÃO DE TODAS AS ESCALARIAS, DE FORMA A GARANTIR A VENTILAÇÃO DE TODAS AS ESCALARIAS.

**REFERÊNCIAS**

- 1- NBR 6401 - VENTILAÇÃO DE INTERIORES - CÁLCULO E PROJETO
- 2- NBR 6402 - VENTILAÇÃO DE INTERIORES - CÁLCULO E PROJETO

**LEGENDA**

INDICADOR	INDICADOR	INDICADOR	INDICADOR
1	2	3	4
5	6	7	8
9	10	11	12
13	14	15	16
17	18	19	20
21	22	23	24
25	26	27	28
29	30	31	32
33	34	35	36
37	38	39	40
41	42	43	44
45	46	47	48
49	50	51	52
53	54	55	56
57	58	59	60
61	62	63	64
65	66	67	68
69	70	71	72
73	74	75	76
77	78	79	80
81	82	83	84
85	86	87	88
89	90	91	92
93	94	95	96
97	98	99	100

**MAPA DE ESQUADRIAS**

**LEGENDA DE ANELAS - ANELAS ALUMÍNIO**

REF.	Dimensões (cm)	Quantidade	Observações
A1	100 x 100	1	ANELA DE ALUMÍNIO
A2	100 x 100	1	ANELA DE ALUMÍNIO
A3	100 x 100	1	ANELA DE ALUMÍNIO
A4	100 x 100	1	ANELA DE ALUMÍNIO
A5	100 x 100	1	ANELA DE ALUMÍNIO
A6	100 x 100	1	ANELA DE ALUMÍNIO
A7	100 x 100	1	ANELA DE ALUMÍNIO
A8	100 x 100	1	ANELA DE ALUMÍNIO
A9	100 x 100	1	ANELA DE ALUMÍNIO
A10	100 x 100	1	ANELA DE ALUMÍNIO
A11	100 x 100	1	ANELA DE ALUMÍNIO
A12	100 x 100	1	ANELA DE ALUMÍNIO
A13	100 x 100	1	ANELA DE ALUMÍNIO
A14	100 x 100	1	ANELA DE ALUMÍNIO
A15	100 x 100	1	ANELA DE ALUMÍNIO
A16	100 x 100	1	ANELA DE ALUMÍNIO
A17	100 x 100	1	ANELA DE ALUMÍNIO
A18	100 x 100	1	ANELA DE ALUMÍNIO
A19	100 x 100	1	ANELA DE ALUMÍNIO
A20	100 x 100	1	ANELA DE ALUMÍNIO
A21	100 x 100	1	ANELA DE ALUMÍNIO
A22	100 x 100	1	ANELA DE ALUMÍNIO
A23	100 x 100	1	ANELA DE ALUMÍNIO
A24	100 x 100	1	ANELA DE ALUMÍNIO
A25	100 x 100	1	ANELA DE ALUMÍNIO
A26	100 x 100	1	ANELA DE ALUMÍNIO
A27	100 x 100	1	ANELA DE ALUMÍNIO
A28	100 x 100	1	ANELA DE ALUMÍNIO
A29	100 x 100	1	ANELA DE ALUMÍNIO
A30	100 x 100	1	ANELA DE ALUMÍNIO
A31	100 x 100	1	ANELA DE ALUMÍNIO
A32	100 x 100	1	ANELA DE ALUMÍNIO
A33	100 x 100	1	ANELA DE ALUMÍNIO
A34	100 x 100	1	ANELA DE ALUMÍNIO
A35	100 x 100	1	ANELA DE ALUMÍNIO
A36	100 x 100	1	ANELA DE ALUMÍNIO
A37	100 x 100	1	ANELA DE ALUMÍNIO
A38	100 x 100	1	ANELA DE ALUMÍNIO
A39	100 x 100	1	ANELA DE ALUMÍNIO
A40	100 x 100	1	ANELA DE ALUMÍNIO
A41	100 x 100	1	ANELA DE ALUMÍNIO
A42	100 x 100	1	ANELA DE ALUMÍNIO
A43	100 x 100	1	ANELA DE ALUMÍNIO
A44	100 x 100	1	ANELA DE ALUMÍNIO
A45	100 x 100	1	ANELA DE ALUMÍNIO
A46	100 x 100	1	ANELA DE ALUMÍNIO
A47	100 x 100	1	ANELA DE ALUMÍNIO
A48	100 x 100	1	ANELA DE ALUMÍNIO
A49	100 x 100	1	ANELA DE ALUMÍNIO
A50	100 x 100	1	ANELA DE ALUMÍNIO

**FNE** Fundação Nacional de Desenvolvimento da Educação

**GOVERNO FEDERAL**

**BRASIL**

**Ministério da Educação**

**SECRETARIA DE EDUCAÇÃO BÁSICA**

**PROJETO PADRÃO - FNDE**

PROPRIETÁRIO: \_\_\_\_\_

ENDEREÇO: \_\_\_\_\_

MARCO: \_\_\_\_\_

PROFESSOR: \_\_\_\_\_

RESP. TÉCNICO: \_\_\_\_\_

**FRETEIRA MUNICIPAL DE ITATINGA**

**FIS**

**1.027**

**LEI: 8.566.93**

**COMISSÃO DE LICITAÇÃO**

**PROGRAMA PROINFANCIA - PROJETO TIPO 2**

**PROJETO DE ARQUITETURA**

**DETALHAMENTO DE ESQUADRIAS**

**JANELAS**

**ARQ**

**15/34**

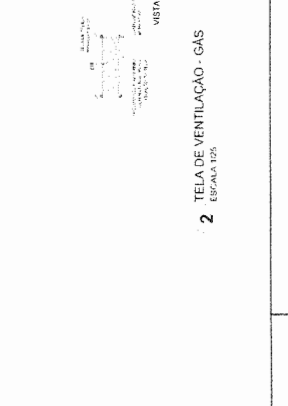
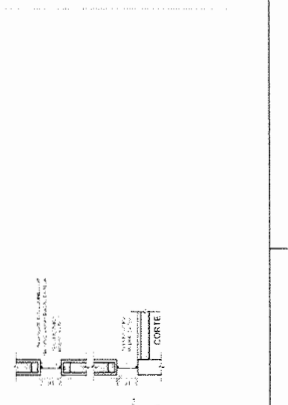
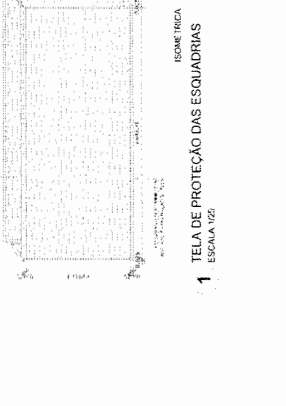
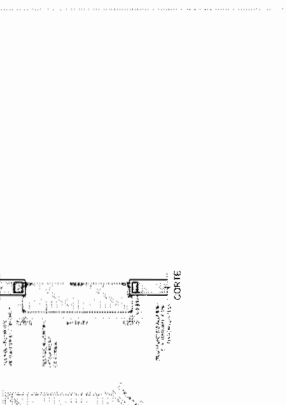
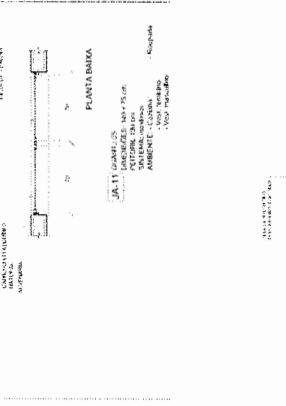
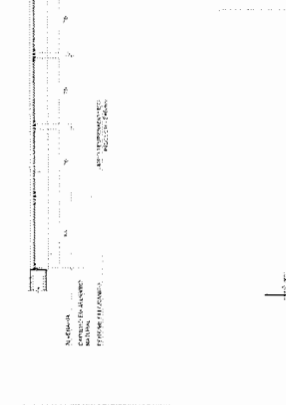
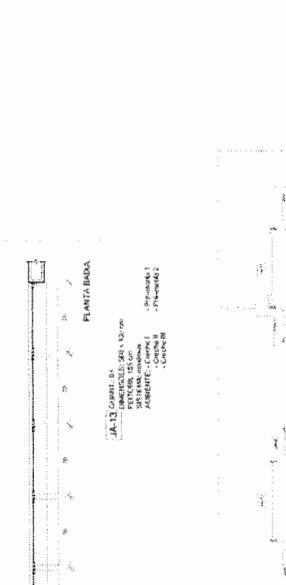
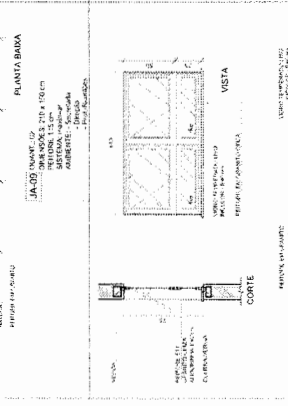
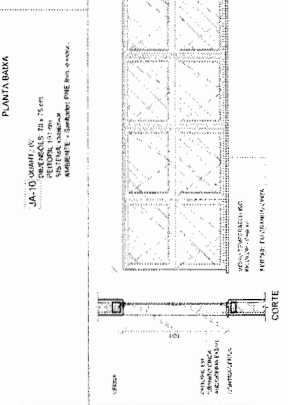
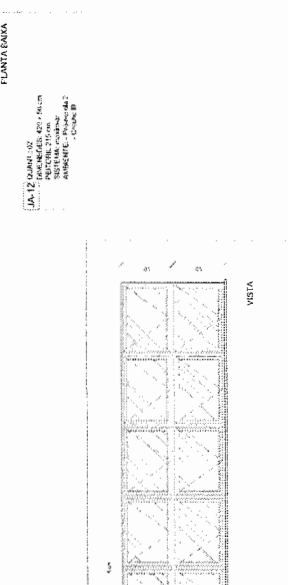
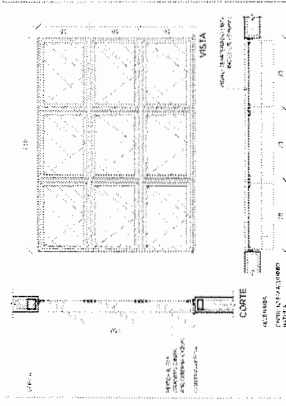
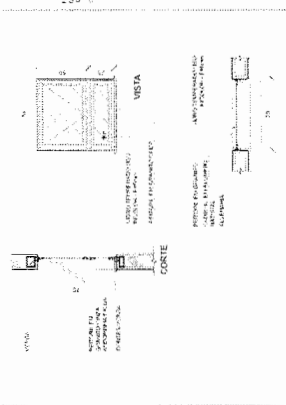
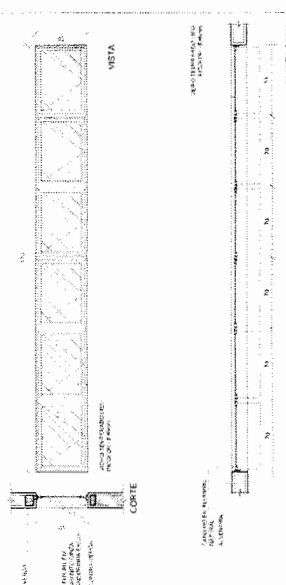

**3** MAPA DE ESQUADRIAS

ESCALA 1/200

**2** TELA DE VENTILAÇÃO - GÁS

ESCALA 1/25

**1** TELA DE PROTEÇÃO DAS ESQUADRIAS

ESCALA 1/25

NOTA: O PROJETO DE ARQUITETURA DEVE SER ELABORADO DE ACORDO COM O PROJETO DE ARQUITETURA DE REFERÊNCIA, SENDO NECESSÁRIA A APROVAÇÃO DO PROJETO DE ARQUITETURA DE REFERÊNCIA ANTES DE SER ELABORADO O PROJETO DE ARQUITETURA. O PROJETO DE ARQUITETURA DEVE SER ELABORADO EM CONFORMIDADE COM O PROJETO DE ARQUITETURA DE REFERÊNCIA, SENDO NECESSÁRIA A APROVAÇÃO DO PROJETO DE ARQUITETURA DE REFERÊNCIA ANTES DE SER ELABORADO O PROJETO DE ARQUITETURA.

PROJETO	PROJETO DE ARQUITETURA	PROJETO DE ARQUITETURA
PROJETO	PROJETO DE ARQUITETURA	PROJETO DE ARQUITETURA
PROJETO	PROJETO DE ARQUITETURA	PROJETO DE ARQUITETURA
PROJETO	PROJETO DE ARQUITETURA	PROJETO DE ARQUITETURA
PROJETO	PROJETO DE ARQUITETURA	PROJETO DE ARQUITETURA

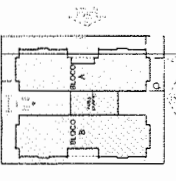

GRUPO DE REFERÊNCIA

PROJETO PADRÃO - FNDE

PROGRAMA PRONEX - PROJETO TIPO 2

PROJETO DE ARQUITETURA

PROJETO DE ARQUITETURA

PROJETO DE ARQUITETURA

PROJETO DE ARQUITETURA

PROJETO DE ARQUITETURA

PROJETO DE ARQUITETURA

PROJETO DE ARQUITETURA

PROJETO DE ARQUITETURA

PROJETO DE ARQUITETURA

PROJETO DE ARQUITETURA

PROJETO DE ARQUITETURA

PROJETO DE ARQUITETURA

PROJETO DE ARQUITETURA

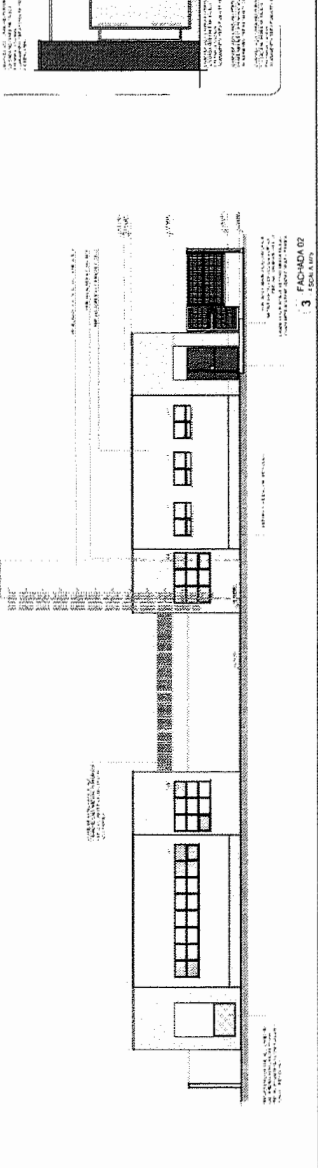
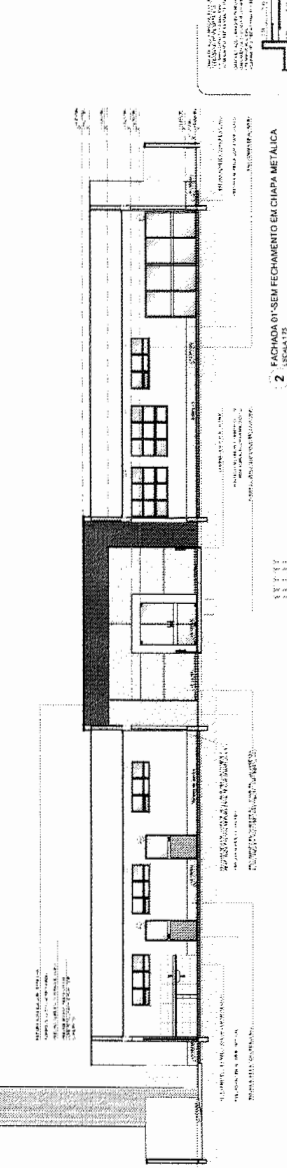
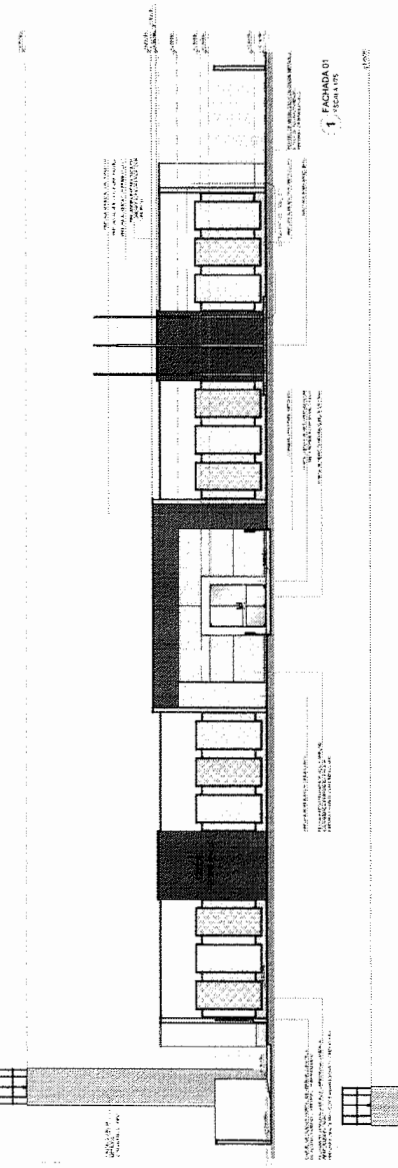

FACHADA 01

FACHADA 02

FACHADA 03

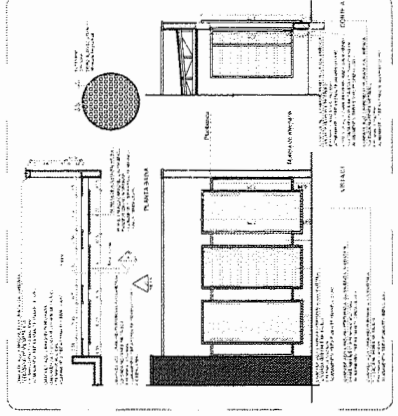

DETALHE 01 - FECHAMENTO METÁLICO VARRIDAS

PREFEITURA MUNICIPAL DE IATINGA  
FLS  
028  
LEI: 8.966.93  
COMISSÃO DE LICITAÇÃO

**LEGENDA**

1 - FACHADA 04 ESCALA 1/10

2 - FACHADA 03 ESCALA 1/15

3 - FACHADA 05 ESCALA 1/10

4 - FACHADA 06 ESCALA 1/15

5 - DETALHE 02 - GUARDA-CORPO METALICO ESCALA 1/10

The drawing contains five main elevation views and one detail. Elevation 1 (top left) shows a facade with a central entrance and multiple windows. Elevation 2 (top center) shows a long facade with a series of windows and a flat roof. Elevation 3 (top right) shows a facade with a prominent gabled roof structure. Elevation 4 (bottom left) shows a long facade with a series of windows and a flat roof. Elevation 5 (bottom center) is a detailed view of a metal railing (guarda-corpo) with a decorative top rail. The drawings include various annotations such as 'MATERIAIS', 'ACABAMENTOS', and 'CIMENTAÇÃO'.

**PROJETO PADRAO - FNDE**

**FADE** - FUNDO DE APOIO FINANCEIRO PARA O DESENVOLVIMENTO EDUCACIONAL

PROGRAMA PROINFANCIA - PROJETO TIPO 2

PROJETO DE ARQUITETURA

INFORMAÇÕES DE IDENTIFICAÇÃO

PROJETO: 846693

PROJETA: ARQ

PROJETO: 846693

PROJETO: 846693

PROJETO: 846693