

CARTA PROPOSTA

Fortaleza, 04 de setembro de 2020.

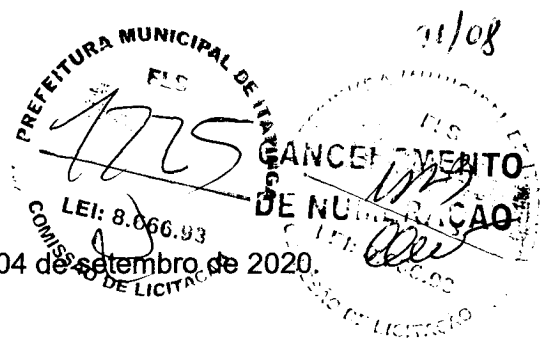

À Prefeitura Municipal de ITAITINGA

Comissão Permanente de Licitação.

REF.: TOMADA DE PREÇOS N° 1708.01/2020/TP.

OBJETO: EXECUÇÃO DE PAVIMENTAÇÃO EM PEDRA TOSCA EM DIVERSAS RUAS NO BAIRRO BARROÇÃO, NO MUNICÍPIO DE ITAITINGA/CE, CONFORME PLANO DE TRABALHO DO CONVÊNIO N° 067/CIDADES/2020 E MAPP 4811.

Prezados(as) Senhores(as),

Apresentamos a V. Sas., nossa proposta para o objeto do Edital de TOMADA DE PREÇOS N° 12020, pelo PREÇO GLOBAL de **R\$167.643,76(CENTO E SESSENTA SETE MIL SEISCENTOS E QUARENTA E TRÊS REAIS E SETENTA E SEIS CENTAVOS)**, com prazo de execução de prazo de até 90 (NOVENTA) dias. Cujo objeto é Execução de Pavimentação em Pedra Tosca em diversas ruas no Bairro Barroçã, no município de Itaitinga/CE, conforme Plano de Trabalho do CONVENIO N° 067/CIDADES/2020 e MAPP 4811. Que acata inteiramente os preceitos legais em vigor, especialmente a Lei n° 8.666/93 e suas alterações e as condições da **TOMADA DE PREÇO N° 1708.01/2020/TP.**

Caso nos seja adjudicado o objeto da presente licitação, nos comprometemos a assinar o contrato no prazo determinado no documento de convocação indicando para esse fim o sr. André A. Bezerra e S. de Freitas, portador do Rg. N° 2000010103245 SSP-CE e CPF N° 975.321.423-53, como representante legal desta empresa.

Informamos que o prazo de validade da nossa proposta é de **60 (sessenta) dias** corridos, a contar da data de abertura da licitação.

Prazo de garantia das obras será de 05 (cinco) anos, a contar da data de sua entrega definitiva, nos termos do disposto no art. 618 do Código Civil.

Finalizando, declaramos que assumimos inteira responsabilidade pela execução dos serviços objeto deste edital e que serão executados conforme exigência editalícia e contratual, e que serão iniciados dentro do prazo de até 10 (dez) dias consecutivos, contados a partir da data de recebimento da ordem de serviço.

Atenciosamente;

Fortaleza/CE, 04 de setembro de 2020.

  
BEZERRA FREITAS ENGENHARIA LTDA - ME  
André A. Bezerra e S. de Freitas  
Administrador e Responsável Técnico  
CREA-CE: 43.435/D  
CPF: 975.321.423-53

BEZERRA FREITAS ENGENHARIA LTDA - ME  
Rua José da Franca Cabral N° 817, Casa 08C, Boa vista; CEP.: 60.857-580 -Fortaleza -CE  
CNPJ.: 21.691.212/0001-32 Fone: (85)98166-2006



02/08



# PLANILHA ORÇAMENTÁRIA

OBRA:	PAVIMENTAÇÃO E DRENAGEM EM DIVERSAS RUAS NO BAIRRO BARROCÃO	DATA: 04/09/2020	BDI: 28,29%
LOCAL:	ITAINGA-CE	VERSÃO	HORA MES REF.
CLIENTE:	PREFEITURA MUNICIPAL DE ITAINGA	SEINFRA	025,1 COM DESONERAÇÃO 86,20% 12/2018

PREFEITURA MUNICIPAL DE ITAINGA  
 COMISSÃO DE LICITAÇÃO  
 LEI: 87.66.93  
 DE N.º 025/1  
 PREÇO UNITÁRIO R\$  
 TOTAL R\$

ITEM	CÓDIGO	DESCRIÇÃO	FONTE	UNID	QUANTIDADE	PREÇO UNITÁRIO R\$	TOTAL R\$
1	ADMINISTRAÇÃO LOCAL						5.809,83
1.1	PESSOAL						5.809,83
1.1.1	ADM LOCAL	ADMINISTRAÇÃO LOCAL (3,59%)		MÊS	3,00	1.936,61	5.809,83
2	SERVIÇOS PRELIMINARES						2.667,28
2.1	PLACA DE OBRA						1.769,04
2.1.1	C1937	PLACAS PADRÃO DE OBRA	SEINFRA	M2	12,00	147,42	1.769,04
2.2	PREPARAÇÃO DE VIA						898,24
2.2.1	C2873	LOCAÇÃO DA OBRA COM AUXILIO TOPOGRAFICO (ÁREA ATÉ 5000 M2)	SEINFRA	M2	4.082,90	0,22	898,24
3	PAVIMENTAÇÃO						116.882,52
3.1	REGULARIZAÇÃO DO TERRENO						7.267,56
3.1.1	C3233	REGULARIZAÇÃO DO SUB-LEITO	SEINFRA	M2	4.082,90	1,78	7.267,56
3.2	PAVIMENTAÇÃO EM PEDRA TOSCA						109.614,96
3.2.1	C2896	PAVIMENTAÇÃO EM PEDRA TOSCA S/ REJUNTAMENTO (AGREGADO ADQUIRIDO)	SEINFRA	M2	3.636,86	30,14	109.614,96
4	DRENAGEM						38.527,86
4.1	DRENAGEM SUPERFICIAL						38.527,86
4.1.1	C0365	BANQUETA/ MEIO FIO DE CONCRETO MOLDADO NO LOCAL	SEINFRA	M	1.209,35	19,05	23.038,12
4.1.2	C1256	ESCAVAÇÃO MANUAL CAMPO ABERTO EM TERRA ATÉ 2M	SEINFRA	M3	41,59	36,28	1.508,89
4.1.3	C0836	CONCRETO NÃO ESTRUTURAL PREPARO MANUAL	SEINFRA	M3	41,59	325,09	13.520,49
4.1.4	C3065	DESCIDA D'ÁGUA DE CONCRETO ARMADO PADRÃO DERT	SEINFRA	M	2,00	135,36	270,72
4.1.5	C3110	SAIDA D'AGUA C/ DISSIPADOR DE ENERGIA	SEINFRA	UN	1,00	189,64	189,64
5	SERVIÇOS DIVERSOS						3.756,27
5.1	LIMPEZA DA OBRA						3.756,27
5.1.1	C3447	LIMPEZA DE PISO EM ÁREA URBANIZADA	SEINFRA	M2	4.082,90	0,92	3.756,27

VALOR ORÇAMENTO: 130.679,22  
 VALOR BDI TOTAL: 36.964,54  
 VALOR TOTAL: 167.643,76

Cento e Sessenta e Sete Mil Selscentos e Quarenta e Três reais e Setenta e Sels centavos

BEZERRA FREITAS ENGENHARIA LTDA ME  
 André Augusto Bezerra e Silvanete Freitas  
 CREA-CE: 43435



# CRONOGRAMA FÍSICO-FINANCEIRO

**OBRA:** PAVIMENTAÇÃO E DRENAGEM EM DIVERSAS RUAS NO BAIRRO BARROÇÃO  
**LOCAL:** ITAITINGA-CE  
**CLIENTE:** PREFEITURA MUNICIPAL DE ITAITINGA

03/08

**DATA:** 04/09/2020      **BDI:** 28,29%  
**VERSAO:** 01  
**SEINFRA:** 000-1 COM DESONERACAO 26,20%  
 COMPOSICÕES PRÓPRIAS  
**LEI:** 6.666.93  
**COMISSÃO DE LICITACAO:** 60  
**COMISSÃO DE LICITACAO:** 90

**CANCELAMENTO DE NUMERAÇÃO**

ITEM	DESCRIÇÃO	VALOR (R\$)	DIA 30		DIA 90		Total parcela
1	ADMINISTRAÇÃO LOCAL	5.809,83	33,00 %	34,00 %	33,00 %	100,00 %	
			1.917,24	1.975,34	1.917,25	5.809,83	
2	SERVIÇOS PRELIMINARES	2.667,28	33,00 %	34,00 %	33,00 %	100,00 %	
			880,20	906,88	880,20	2.667,28	
3	PAVIMENTAÇÃO	116.882,52	33,00 %	34,00 %	33,00 %	100,00 %	
			38.571,23	39.740,06	38.571,23	116.882,52	
4	DRENAGEM	38.527,86	33,00 %	34,00 %	33,00 %	100,00 %	
			12.714,19	13.099,47	12.714,20	38.527,86	
5	SERVIÇOS DIVERSOS	3.756,27			100,00 %	100,00 %	
					3.756,27	3.756,27	
167.643,76			54.082,86	55.721,75	57.839,15	167.643,76	
			54.082,86	109.804,61	167.643,76		

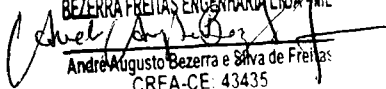
  
**BEZERRA FREITAS ENGENHARIA LTDA ME**  
 André Augusto Bezerra e Silva de Freitas  
 CREA-CE: 43435

04/08



# RELATÓRIO ANALÍTICO - COMPOSIÇÕES DE CUSTOS

OBRA:	PAVIMENTAÇÃO E DRENAGEM EM DIVERSAS RUAS NO BAIRRO BARROÇAO	DATA:	04/09/2020	BDI:	28,29%
LOCAL:	ITAINGA-CE	FONTE:	SEINFRA	VERSÃO:	1.0
CLIENTE:	PREFEITURA MUNICIPAL DE ITAINGA	HORA:	12/2018	MES:	12/2018

## 1.1.1. ADM LOCAL - ADMINISTRAÇÃO LOCAL (3,59%) (MÊS)

COMISSÃO DE LICITAÇÃO	LEI: 8.566.93	PRECATORIO	1.509,56
-----------------------	---------------	------------	----------

## 2.1.1. C1937 - PLACAS PADRÃO DE OBRA (M2)

MAO DE OBRA	FONTE	UNID	COEFICIENTE	PREÇO UNITÁRIO	TOTAL
I2543	SERVENTE	SEINFRA	H	1,46035902	13,21
<b>TOTAL MAO DE OBRA:</b>					<b>19,29</b>

MATERIAL	FONTE	UNID	COEFICIENTE	PREÇO UNITÁRIO	TOTAL
I0537	CHAPA DE AÇO GALVANIZADA ESP. 0.3MM	SEINFRA	M2	0,74478310	33,16
I1100	ESMALTE SINTETICO	SEINFRA	L	0,73017951	21,46
I1591	PONTALETE / BARROTE DE 3"x3"	SEINFRA	M	3,28580780	16,44
I1725	PREGO 15X15	SEINFRA	KG	0,10952693	11,26
<b>TOTAL MATERIAL:</b>					<b>95,62</b>

<b>VALOR:</b>	<b>114,91</b>
---------------	---------------

## 2.2.1. C2873 - LOCAÇÃO DA OBRA COM AUXÍLIO TOPOGRÁFICO (ÁREA ATÉ 5000 M2) (M2)

EQUIPAMENTO	FONTE	UNID	COEFICIENTE	PREÇO UNITÁRIO	TOTAL
I0700	CAMINHONETE SAVEIRO (CHP)	SEINFRA	H	0,00073251	69,73
I0758	NÍVEL (CHP)	SEINFRA	H	0,00146501	0,55
I0775	TEODOLITO (CHP)	SEINFRA	H	0,00146501	1,41
<b>TOTAL EQUIPAMENTO:</b>					<b>0,05</b>

MAO DE OBRA	FONTE	UNID	COEFICIENTE	PREÇO UNITÁRIO	TOTAL
I0037	AJUDANTE	SEINFRA	H	0,00293003	14,52
I2382	NIVELADOR	SEINFRA	H	0,00146501	21,46
I2445	TOPOGRAFO	SEINFRA	H	0,00146501	28,70
<b>TOTAL MAO DE OBRA:</b>					<b>0,11</b>

<b>VALOR:</b>	<b>0,17</b>
---------------	-------------

## 3.1.1. C3233 - REGULARIZAÇÃO DO SUB-LEITO (M2)

EQUIPAMENTO	FONTE	UNID	COEFICIENTE	PREÇO UNITÁRIO	TOTAL
I0590	CAMINHÃO TANQUE 8.000 I (CHI)	SEINFRA	H	0,00082729	39,62
I0607	COMPAC. DE PNEUS PRES. VAR. AUTOPR. (CHI)	SEINFRA	H	0,00161697	62,24
I0610	COMPAC. PÉ DE CARNEIRO VIBRAT. AUTOPROP. (CHI)	SEINFRA	H	0,00124093	56,00
I0625	GRADE DE DISCOS (CHI)	SEINFRA	H	0,00028203	3,04
I0642	MOTO NIVELADORA (CHI)	SEINFRA	H	0,00000000	80,86
I0667	TRATOR DE PNEUS (CHI)	SEINFRA	H	0,00028203	25,90
I0698	CAMINHÃO TANQUE 8.000 I (CHP)	SEINFRA	H	0,00293310	127,77
I0721	COMPAC. DE PNEUS PRES. VAR. AUTOPR. (CHP)	SEINFRA	H	0,00026322	165,69
I0723	COMPAC. PÉ DE CARNEIRO VIBRAT. AUTOPROP. (CHP)	SEINFRA	H	0,00063926	157,43
I0739	GRADE DE DISCOS (CHP)	SEINFRA	H	0,00159817	4,28
I0756	MOTO NIVELADORA (CHP)	SEINFRA	H	0,00188019	206,82
I0780	TRATOR DE PNEUS (CHP)	SEINFRA	H	0,00159817	87,62
<b>TOTAL EQUIPAMENTO:</b>					<b>1,26</b>



### RELATÓRIO ANALÍTICO - COMPOSIÇÕES DE CUSTOS

OBRA:	PAVIMENTAÇÃO E DRENAGEM EM DIVERSAS RUAS NO BAIRRO BARROÇAO
LOCAL:	ITAITINGA-CE
CLIENTE:	PREFEITURA MUNICIPAL DE ITAITINGA

DATA:	04/09/2020
FONTE	SEINFRA
COMPOSIÇÕES PRÓPRIAS	026.1 COM PERSONAL

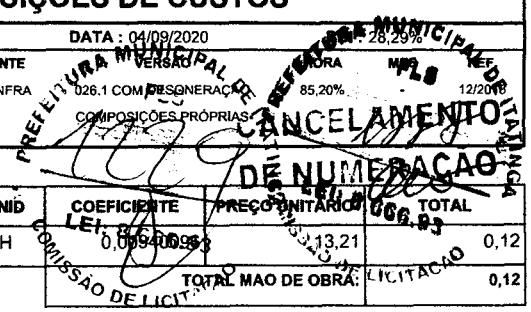

MAO DE OBRA	FONTE	UNID	COEFICIENTE	PREÇO UNITÁRIO	TOTAL
I2543	SERVENTE	SEINFRA	H	0,0940993	0,12
TOTAL MAO DE OBRA:					0,12
VALOR:					1,39

#### 3.2.1. C2896 - PAVIMENTAÇÃO EM PEDRA TOSCA S/ REJUNTAMENTO (AGREGADO ADQUIRIDO) (M2)

EQUIPAMENTO	FONTE	UNID	COEFICIENTE	PREÇO UNITÁRIO	TOTAL
I0724	COMPACTADOR DE PLACA VIBRATÓRIA HP 4 (CHP)	SEINFRA	H	0,03649475	0,88
I0726	COMPACTADOR LISO TANDEM AUTOPROPELIDO (CHP)	SEINFRA	H	0,00729895	0,56
TOTAL EQUIPAMENTO:					1,44

MAO DE OBRA	FONTE	UNID	COEFICIENTE	PREÇO UNITÁRIO	TOTAL
I0445	CALCETEIRO	SEINFRA	H	0,21896848	3,90
I0443	SERVENTE	SEINFRA	H	0,43793696	5,79
TOTAL MAO DE OBRA:					9,69

MATERIAL	FONTE	UNID	COEFICIENTE	PREÇO UNITÁRIO	TOTAL
I0111	AREIA VERMELHA	SEINFRA	M3	0,10948424	5,04
I1600	PEDRA DE MÃO (RACHÃO)	SEINFRA	M3	0,10948424	7,32
TOTAL MATERIAL:					12,36
VALOR:					23,49

#### 4.1.1. C0365 - BANQUETA/ MEIO FIO DE CONCRETO MOLDADO NO LOCAL (M)

MAO DE OBRA	FONTE	UNID	COEFICIENTE	PREÇO UNITÁRIO	TOTAL
I2391	PEDREIRO	SEINFRA	H	0,10946710	1,95
I2543	SERVENTE	SEINFRA	H	0,18244517	2,41
TOTAL MAO DE OBRA:					4,36

MATERIAL	FONTE	UNID	COEFICIENTE	PREÇO UNITÁRIO	TOTAL
44	FORMA METÁLICA P/BANQUETAS (ALUGUEL)	SEINFRA	M	0,72978069	2,19
TOTAL MATERIAL:					2,19

SERVICO	FONTE	UNID	COEFICIENTE	PREÇO UNITÁRIO	TOTAL
C0588	CAIAÇÃO EM DUAS DEMÃOS COM SUPERCAL	SEINFRA	M2	0,18244517	0,71
C2784	ESCAVAÇÃO MANUAL SOLO DE 1A.CAT. PROF. ATÉ 1.50m	SEINFRA	M3	0,01094671	0,38
C3211	ESCAVAÇÃO E CARGA DE MATERIAL DE JAZIDA	SEINFRA	M3	0,02700189	0,10
C3268	CONCRETO P/VIBR., FCK=10MPa COM AGREGADO PRODUZIDO (S/TRANSP.)	SEINFRA	M3	0,02481254	7,10
TOTAL SERVICO:					8,29
VALOR:					14,85

#### 4.1.2. C1256 - ESCAVAÇÃO MANUAL CAMPO ABERTO EM TERRA ATÉ 2M (M3)

MAO DE OBRA	FONTE	UNID	COEFICIENTE	PREÇO UNITÁRIO	TOTAL
I2543	SERVENTE	SEINFRA	H	2,14080043	28,28
TOTAL MAO DE OBRA:					28,28
VALOR:					28,28

#### 4.1.3. C0836 - CONCRETO NÃO ESTRUTURAL PREPARO MANUAL (M3)

MAO DE OBRA	FONTE	UNID	COEFICIENTE	PREÇO UNITÁRIO	TOTAL
I2543	SERVENTE	SEINFRA	H	2,14080043	28,28
TOTAL MAO DE OBRA:					28,28
VALOR:					28,28

06/08

## RELATÓRIO ANALÍTICO - COMPOSIÇÕES DE CUSTOS

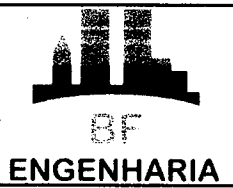

<b>OBRA:</b>	PAVIMENTAÇÃO E DRENAGEM EM DIVERSAS RUAS NO BAIRRO BARROÇAO
<b>LOCAL:</b>	ITAINGA-CE
<b>CLIENTE:</b>	PREFEITURA MUNICIPAL DE ITAINGA

<b>DATA:</b>	04/09/2020
<b>VERSÃO:</b>	026.1 COM DESONERAÇÃO
<b>COMPOSIÇÕES PRÓPRIAS:</b>	85,20%

PREFEITURA MUNICIPAL DE ITAINGA  
 SECRETARIA DE FINANÇAS  
 FLS 12/2018  
 COMISSÃO DE LICITAÇÃO  
 Nº 001/2020  
 DE NUMERAÇÃO

MAO DE OBRA	FONTE	UNID	COEFICIENTE	PREÇO UNITÁRIO	TOTAL
I2543   SERVENTE	SEINFRA	H	7,30042210	13,21	96,44
<b>TOTAL MAO DE OBRA:</b>					<b>96,44</b>

MATERIAL	FONTE	UNID	COEFICIENTE	PREÇO UNITÁRIO	TOTAL
I0109   AREIA MEDIA	SEINFRA	M3	0,56797284	51,00	28,97
I0280   BRITA	SEINFRA	M3	0,70507477	76,75	54,11
I0805   CIMENTO PORTLAND	SEINFRA	KG	160,60928620	0,46	73,88
<b>TOTAL MATERIAL:</b>					<b>156,96</b>
<b>VALOR:</b>					<b>253,40</b>

### 4.1.4. C3065 - DESCIDA D'ÁGUA DE CONCRETO ARMADO PADRÃO DERT (M)

SERVICO	FONTE	UNID	COEFICIENTE	PREÇO UNITÁRIO	TOTAL
214   ARMADURA CA-25 MÉDIA D= 6,3 A 10,0mm	SEINFRA	KG	1,35100462	8,91	12,04
C0588   CAIAÇÃO EM DUAS DEMÃOS COM SUPERCAL	SEINFRA	M2	0,80330005	3,90	3,13
C1405   FORMA PLANA CHAPA COMPENSADA RESINADA, ESP.= 12mm UTIL. 3 X	SEINFRA	M2	0,62073185	109,40	67,91
C2784   ESCAVAÇÃO MANUAL SOLO DE 1A.CAT. PROF. ATÉ 1.50m	SEINFRA	M3	0,16066001	35,01	5,62
C3269   CONCRETO P/VIBR., FCK=13,5MPa COM AGREGADO PRODUZIDO (S/TRANSP.)	SEINFRA	M3	0,05623100	298,89	16,81
<b>TOTAL SERVICIO:</b>					<b>105,51</b>
<b>VALOR:</b>					<b>105,51</b>

### 4.1.5. C3110 - SAIDA D'AGUA C/ DISSIPADOR DE ENERGIA (UN)

MAO DE OBRA	FONTE	UNID	COEFICIENTE	PREÇO UNITÁRIO	TOTAL
I2391   PEDREIRO	SEINFRA	H	0,02190364	17,83	0,39
I2543   SERVENTE	SEINFRA	H	0,04380728	13,21	0,58
<b>TOTAL MAO DE OBRA:</b>					<b>0,97</b>

SERVICO	FONTE	UNID	COEFICIENTE	PREÇO UNITÁRIO	TOTAL
405   FORMA PLANA CHAPA COMPENSADA RESINADA, ESP.= 12mm UTIL. 3 X	SEINFRA	M2	0,78853101	109,40	86,27
C2784   ESCAVAÇÃO MANUAL SOLO DE 1A.CAT. PROF. ATÉ 1.50m	SEINFRA	M3	0,27087501	35,01	9,48
C3227   PEDRA DE MÃO/POLIÉDRICA	SEINFRA	M3	0,16865802	30,45	5,14
C3268   CONCRETO P/VIBR., FCK=10MPa COM AGREGADO PRODUZIDO (S/TRANSP.)	SEINFRA	M3	0,16062669	286,17	45,97
<b>TOTAL SERVICIO:</b>					<b>146,86</b>
<b>VALOR:</b>					<b>147,82</b>

### 5.1.1. C3447 - LIMPEZA DE PISO EM ÁREA URBANIZADA (M2)

MAO DE OBRA	FONTE	UNID	COEFICIENTE	PREÇO UNITÁRIO	TOTAL
I2543   SERVENTE	SEINFRA	H	0,05450379	13,21	0,72
<b>TOTAL MAO DE OBRA:</b>					<b>0,72</b>
<b>VALOR:</b>					<b>0,72</b>

BEZERRA FREITAS ENGENHARIA LTDA - ME  
 André Augusto Bezerra de Silva de Freitas  
 CREA-CE 43435

07/08

### COMPOSIÇÃO DO BDI

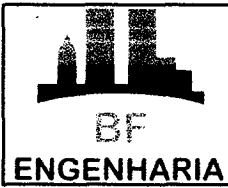

<b>OBRA:</b>	PAVIMENTAÇÃO E DRENAGEM EM DIVERSAS RUAS NO BAIRRO BARROÇÃO	<b>DATA:</b>	04/09/2020	<b>BDI:</b>	28,29%
<b>LOCAL:</b>	ITAÍTINGA-CE	<b>FONTE</b>	<b>VERSÃO</b>	<b>HORA</b>	<b>MES</b>
<b>CLIENTE:</b>	PREFEITURA MUNICIPAL DE ITAÍTINGA	SEINFRA	026.1 COM DESONERAÇÃO	85,20%	12/2018
			COMPOSIÇÕES PRÓPRIAS		

COD	DESCRIÇÃO	%
	<b>Despesas Indiretas</b>	
AC	Administração central	3,80
DF	Despesas financeiras	1,02
R	Riscos	0,50
	<b>TOTAL</b>	<b>5,32</b>

I	DESPESAS LEGAIS (PIS/ISS/CONFINS/INSS)	
	PIS	0,65
	COFINS	3,00
	ISS	4,00
	CPRB (4,5%, sempre quando tiver desoneração INSS)	4,50
	<b>TOTAL</b>	<b>12,15</b>

LB	LUCRO BRUTO	
L	Lucro	6,64
S + G	Garantia/seguros	0,32
	<b>TOTAL</b>	<b>6,96</b>

CANCELAMENTO  
 DE NUMERAÇÃO  
 LEI: 8.666.93  
 COMISSÃO DE LICITACAO  
 MUNICIPAL DE ITAÍTINGA  
 Nº 1231  
 LEI: 8.666.93  
 COMISSÃO DE LICITACAO

**BDI = 28,29%**

**(1+AC+S+R+G)\*(1+DF)\*(1+L)/(1-I)-1**

BEZERRA FREITAS ENGENHARIA LTDA - ME  
 André Augusto Bezerra e Silva de Freitas  
 CREA-CE 43435

A  
 D

08/08

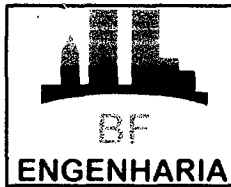

### TABELA DE ENCARGOS SOCIAIS

<b>OBRA:</b>	PAVIMENTAÇÃO E DRENAGEM EM DIVERSAS RUAS NO BAIRRO BARROÇÃO	<b>DATA:</b>	04/09/2020	<b>BDI:</b>	28,29%
<b>LOCAL:</b>	ITAITINGA-CE	<b>FONTE:</b>	VERSÃO	<b>HORA:</b>	MES
<b>CLIENTE:</b>	PREFEITURA MUNICIPAL DE ITAITINGA	<b>SEINFRA:</b>	026.1 COMISSÃO DE LICITAÇÃO	85,20%	REF.

**PREFEITURA MUNICIPAL DE ITAITINGA**  
**COMISSÃO DE LICITAÇÃO**  
**DE CANCELAMENTO**  
**DE NUMERAÇÃO**  
**LEI: 8.066.93**  
**COMISSÃO DE LICITAÇÃO**

COD	DESCRIÇÃO	HORA %	MES %
<b>A</b>	<b>GRUPO A</b>		
A1	INSS	0,00	0,00
A2	SESI	1,50	1,50
A3	SENAI	1,00	1,00
A4	INCRA	0,20	0,20
A5	SEBRAE	0,60	0,60
A6	Salário Educação	2,50	2,50
A7	Seguro Contra Acidentes de Trabalho	3,00	3,00
A8	FGTS	8,00	8,00
	<b>TOTAL</b>	<b>16,80</b>	<b>16,80</b>

<b>B</b>	<b>GRUPO B</b>		
B1	Descanso Semanal Remunerado	17,85	0,00
B2	Feridos	3,71	0,00
B3	Auxílio - Enfermidade	0,92	0,71
B4	13º Salário	10,83	8,33
B5	Licença Paternidade	0,07	0,06
B6	Faltas Justificadas	0,72	0,56
B7	Dias de Chuvas	1,55	0,00
B8	Auxílio Acidente de Trabalho	0,11	0,09
B9	Férias Gozadas	9,18	7,07
B10	Salário Maternidade	0,03	0,02
	<b>TOTAL</b>	<b>44,97</b>	<b>16,84</b>

<b>C</b>	<b>GRUPO C</b>		
C1	Aviso Prévio Indenizado	5,60	4,31
C2	Aviso Prévio Trabalhado	0,13	0,10
C3	Férias Indenizadas	4,40	3,39
C4	Depósito Rescisão Sem Justa Causa	4,81	3,70
C5	Indenização Adicional	0,47	0,36
	<b>TOTAL</b>	<b>15,41</b>	<b>11,86</b>

<b>D</b>	<b>GRUPO D</b>		
D1	Reincidência de Grupo A sobre Grupo B	7,55	2,83
D2	Reincidência de Grupo A sobre Aviso Prévio Trabalhado e Reincidência do FGTS sobre Aviso Prévio Indenizado	0,47	0,36
	<b>TOTAL</b>	<b>8,02</b>	<b>3,19</b>

**Horista = 85,20%**  
**Mensalista = 48,69%**

**A + B + C + D**

BEZERRA FREITAS ENGENHARIA LTDA - ME  
 André Augusto Bezerra e Silva de Freitas  
 CREA-CE: 43439

*[Handwritten signature]*

*[Handwritten signature]*