

01 CORTE AA  
ESCALA: 1/100

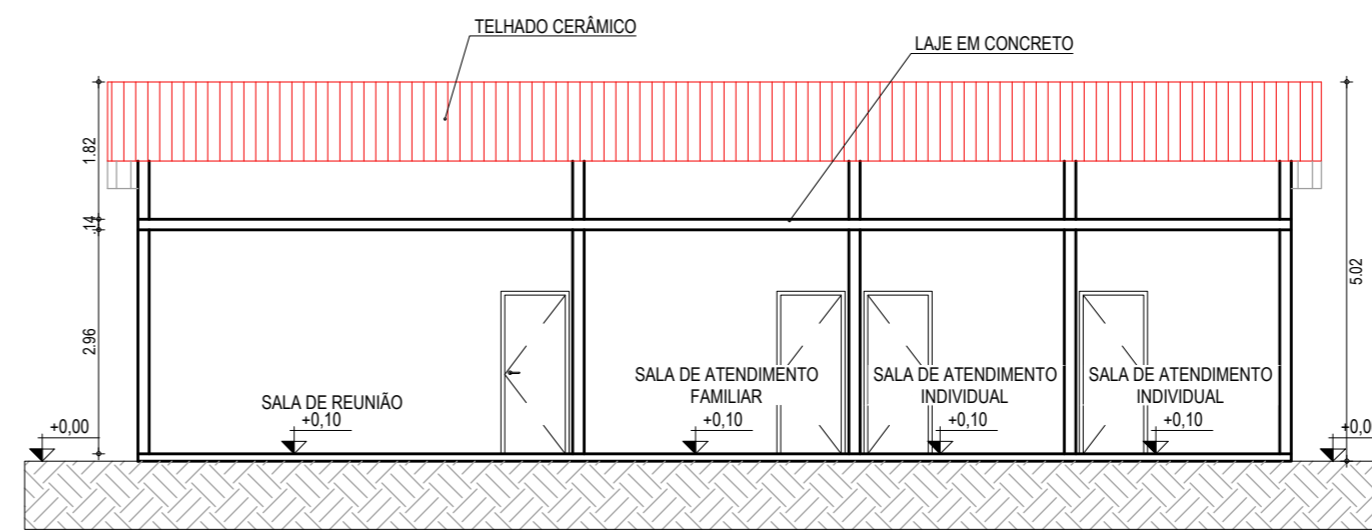

02 CORTE BB  
ESCALA: 1/100

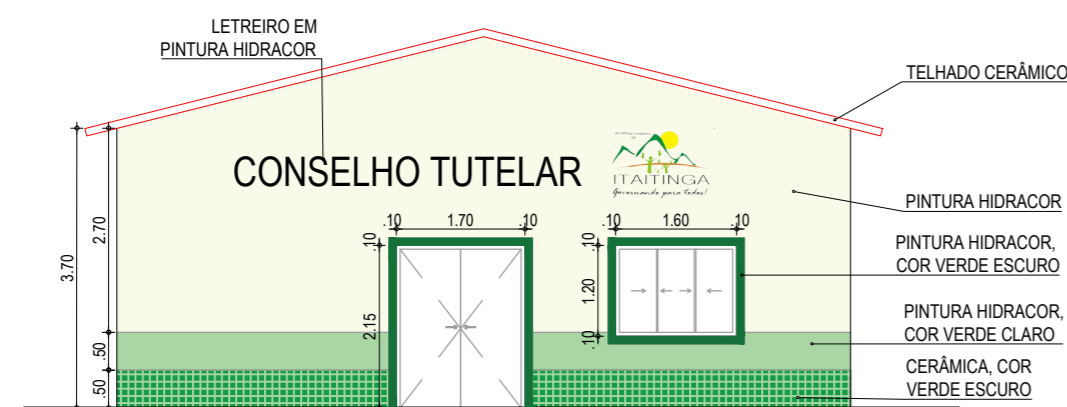

03 FACHADA 01  
ESCALA: 1/100

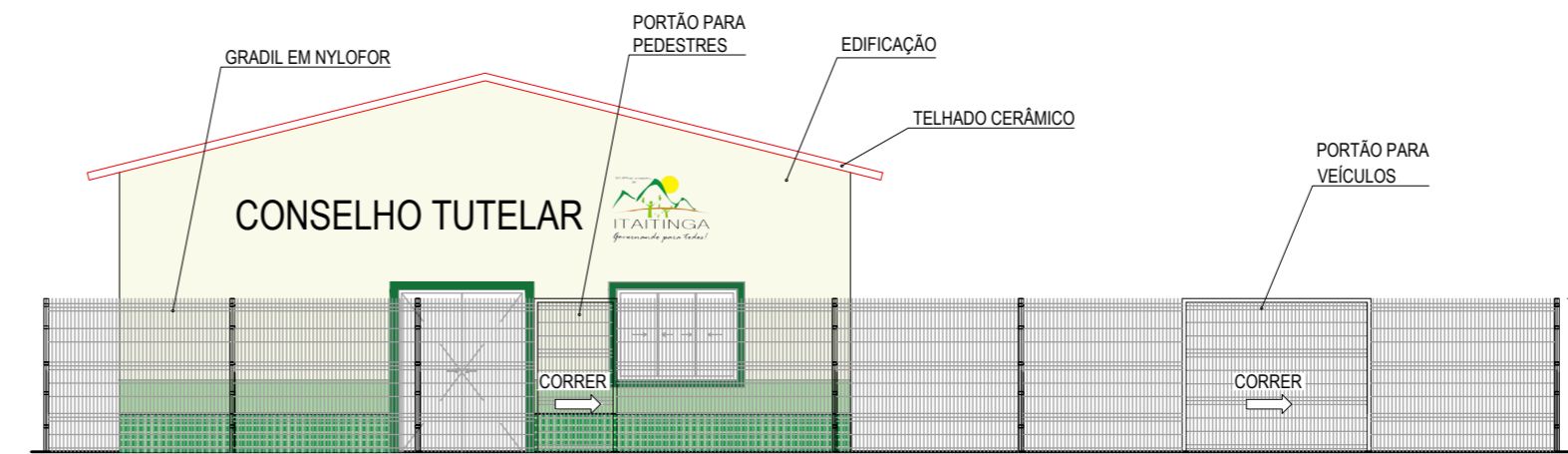

04 FACHADA COM GRADIL  
ESCALA: 1/100

ASSINATURAS E APROVAÇÃO

PROJETISTA: PROPRIETÁRIO:

GESSICA DA SILVA MATIAS  
ARQUITETA E URBANISTA - CAU CE: 190273-3

APROVAÇÃO

**GEO PAC**

AV. PADRE ANTÔNIO TOMÁS, N° 2420, SALA 501  
BARRIO ALDEOTA I, FORTALEZA  
FONE: 85 3241.3147 | EMAIL: GEO PAC@GEO PAC.COM.BR

PROPRIETÁRIO:  
**PREFEITURA MUNICIPAL DE ITAITINGA**

OBRA:  
**CONSTRUÇÃO DO CONSELHO TUTELAR EM ITAITINGA**

PROJETO:  
**CONSTRUÇÃO DE UM CONSELHO TUTELAR**

CONTEÚDO:  
**PROJETO ARQUITETÔNICO**

IDENTIFICAÇÃO DOS DESENHOS:  
01. CORTE AA  
02. CORTE BB  
03. FACHADA 01  
04. FACHADA COM GRADIL

LOCAL: ANTÔNIO MIGUEL - ITAITINGA/CE	DATA: SETEMBRO/2018	PRANCHA: 04/04
DESENHO: BRENDA PARENTE	ESCALA: INDICADA	CONTROLE: ITGA - 18 20