

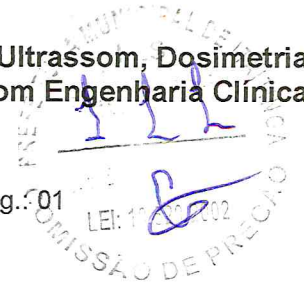

## Grupo Impacto

Venda, Aluguel e Serviços de Equipamentos Médicos Hospitalares em geral: Raio X, Ultrassom, Dosimetria, Gerador de Energia, Peças de Reposição e Acessórios, Instalações, etc... Empresa com Engenharia Clínica.  
**REGISTROS: (CRÉA – CE), (SICAF), (CADTEC).**

Pág.: 01



AO(a)  
PREGOEIRO(a): MARIA LEONEZ MIRANDA SERPA  
PREFEITURA MUNICIPAL DE ITAITINGA/CE.  
PROCESSO N.º 2404.02/2017.  
MODALIDADE: PREGÃO PRESENCIAL.  
DATA DA ABERTURA: 10/05/2017.  
HORÁRIO DE ABERTURA: 14h00m.

### REF.: PROPOSTA DE PREÇOS.

**OBJETO: LOCAÇÃO DE UMA PROCESSADORA AUTOMÁTICA, DE RAIOS-X, COM REPOSIÇÃO DE PEÇAS E MANUTENÇÃO CORRETIVAS E PREVENTIVAS CONFORME ESPECIFICAÇÕES, DESTINADOS A SECRETARIA DE SAÚDE DO MUNICÍPIO DE ITAITINGA/CE.**

Através do presente, declaramos inteira submissão aos ditames da Lei no 8.666/93, suas posteriores alterações e suas cláusulas e condições previstas no Pregão Presencial acima mencionado.

Perfaz o valor global da presente proposta em R\$ 12.800,00 (Doze mil e oitocentos reais).

ITEM	QTDE	ESPECIFICAÇÃO	VR.UNIT.	VR.TOTAL
01	08	LOCAÇÃO DE UMA PROCESSADORA AUTOMÁTICA, DE RAIOS-X, COM REPOSIÇÃO DE PEÇAS E MANUTENÇÃO CORRETIVAS E PREVENTIVAS CONFORME ESPECIFICAÇÕES, DESTINADO A SECRETARIA DE SAÚDE DO MUNICÍPIO DE ITAITINGA/CE.	R\$ 1.600,00	R\$ 12.800,00

Valor global da proposta R\$ 12.800,00 (Doze mil e oitocentos reais)

Nos valores acima estão compreendidos, além do lucro, todos os impostos, encargos trabalhistas, previdenciários, fiscais e comerciais, taxas, fretes, seguros, deslocamentos de pessoal, e quaisquer outros custos ou despesas que incidam ou venham a incidir direta ou indiretamente sobre a prestação dos serviços, constantes da proposta, abrangendo, assim, todos os custos com os serviços necessários à execução do objeto em perfeitas condições a manutenção destas condições durante o prazo de contrato.

#### DADOS DA PROPONENTE:

RAZÃO SOCIAL: **IMPACTO COMÉRCIO SERVIÇOS DE EQUIPAMENTOS HOSPITALARES E LABORATORIAIS LTDA ME**  
CNPJ N.º: **07.095.679/0001-99**  
BANCO: **BRASIL** AGÊNCIA N.º: **2812-6** CONTA N.º: **106265-4**  
ENDEREÇO COMPLETO: **RUA: EUSÉBIO DE QUEIROS, Nº 175, BAIRRO: MONTESE, FORTALEZA/CE, CEP: 60.410-224.**  
TELEFONES: **(85) 3491-1564 / (85) 99937.4622 / (85) 98899.4564**  
e-mail: **grupoazevedo10@gmail.com**  
VALIDADE DA PROPOSTA **60 (SESSENTA) DIAS:**

Fortaleza, 10 de Maio de 2017.

Gclairton Azevedo Guimarães  
SÓCIO

Grupo Impacto: Rua Eusébio de Queirós, Nº 175 – Bairro: Montese – Fortaleza / Ceará – CEP: 60.410-224 – CNPJ: 07.095.679/0001-99  
CGF: 06.700.582-9 – Tel. / Fax: (85) 3491.1564 (Gclairton) 99937.4622 – 98899.4564  
E-mail: [grupoazevedo10@gmail.com](mailto:grupoazevedo10@gmail.com)

**“Deus é fiel e nos traz a vitória!”**





## Grupo Impacto

Venda, Aluguel e Serviços de Equipamentos Médicos Hospitalares em geral: Raio X, Ultrassom, Dosimetria, Gerador de Energia, Peças de Reposição e Acessórios, Instalações, etc... Empresa com Engenharia Clínica.

**REGISTROS: (CRÉA - CE), (SICAF), (CADTEC).**

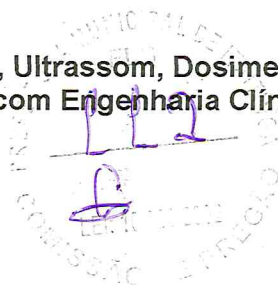

AO(a)

PREGOEIRO(a): MARIA LEONEZ MIRANDA SERPA

PREFEITURA MUNICIPAL DE ITAITINGA/CE.

PROCESSO N.º 2404.02/2017.

MODALIDADE: PREGÃO PRESENCIAL.

DATA DA ABERTURA: 10/05/2017.

HORÁRIO DE ABERTURA: 14h00m.

## DECLARAÇÃO

Venho através desta declarar que caso sejamos vencedor da licitação acima mencionado, nos valores da proposta enviada está incluso todos os custos necessários para o atendimento do objeto desta licitação bem como, todos os impostos, encargos trabalhistas, previdenciários, fiscais e comerciais, taxas, fretes, seguros, deslocamentos de pessoal e quaisquer outros custos ou despesas que incidam ou venham a incluir direta ou indiretamente sobre a prestação dos serviços, constante da proposta, abrangendo, assim, todos os custos com os serviços necessários á execução do objeto em perfeitas condições durante o prazo de contrato.

Fortaleza, 10 de Maio de 2017.

**Glairton Azevedo Guimarães**  
SÓCIO

