

# PREFEITURA MUNICIPAL DE ITAITINGA - CE



OBRA - RECUPERAÇÃO DE ESTRADAS VICINAIS EM TERRA, COM PATROLAGEM DA ESTRADA COM APROVEITAMENTO DE MATERIAL.

LOCAL - GERERAU, ANCURI, PARQUE DOM PEDRO, LAGOA DE DENTRO, CARACANGA E ANTONIO MIGUEL. DATA: JANEIRO / 2013

## PLANILHA DE ORÇAMENTO

ITEM	TRECHO	EXTENSÃO		REGULARIZAÇÃO DE ESTRADA	P.UNIT	P.PARCIAL
		KM	M			
1	GERERAU	5,50	7,00	38.500,00	0,65	25.025,00
2	ANCURI	6,08	7,00	42.560,00	0,65	27.664,00
3	JABUTI	2,00	7,00	14.000,00	0,65	9.100,00
4	PARQUE DOM PEDRO	1,90	7,00	13.300,00	0,65	8.645,00
5	VILA DA PAZ	1,20	7,00	8.400,00	0,65	5.460,00
6	LAGOA DE DENTRO	3,10	7,00	21.700,00	0,65	14.105,00
7	CARACANGA	3,20	7,00	22.400,00	0,65	14.560,00
8	ANTONIO MIGUEL	2,50	7,00	17.500,00	0,65	11.375,00
<b>TOTAL DE KILOMETROS</b>		<b>25,48</b>		<b>178.360,00</b>	<b>TOTAL R\$</b>	<b>115.934,00</b>

IMPORTA O SEGUINTE ORÇAMENTO NA QUANTIA DE R\$ 115.934,00 (CENTO E QUINZE MIL, NOVECENTOS E TRINTA E QUATRO REAIS).

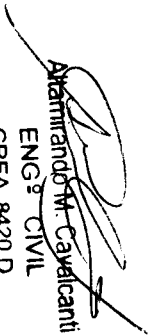
  
 Altamirando M. Cavalcanti  
 ENG.º CIVIL  
 CREA 8420 D



## PREFEITURA MUNICIPAL DE ITAITINGA - CE

OBRA - RECUPERAÇÃO DE ESTRADAS VICINAIS EM TERRA, COM PATROLAGEM DA ESTRADA COM APROVEITAMENTO DE MATERIAL.

LOCAL - GERERAU, ANCURI, PARQUE DOM PEDRO, LAGOA DE DENTRO, CARACANGA E ANTONIO MIGUEL.

CRONOGRAMA FÍSICO - FINANCEIRO

DATA: JANEIRO/2013

ITEM	DESCRIÇÃO	TOTAL	%	30 DIAS	%	60 DIAS	%	90 DIAS
1.0	REGULARIZAÇÃO DE ESTRADA	115.934,00	30,00	34.780,20	30,00	34.780,20	40,00	46.373,60
	TOTAL SIMPLES	115.934,00	30,00	34.780,20	30,00	34.780,20	40,00	46.373,60
	TOTAL ACUMULADO		60,00	69.560,40	100,00			115.934,00

  
Almirando M. Cavalcanti  
ENG.º CIVIL  
CREA 8420 D

Barro Antonio Miguel

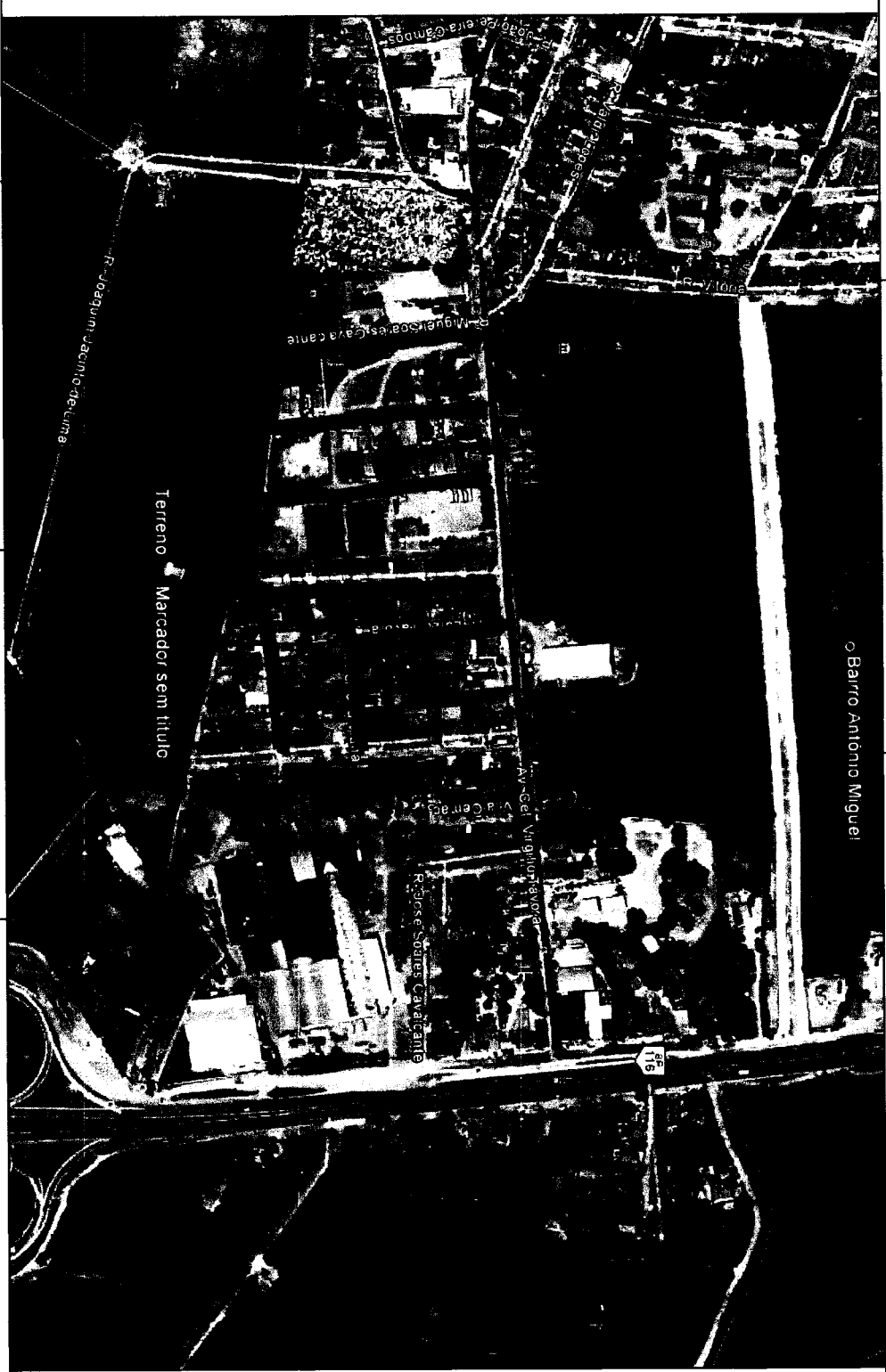

QUADRO DE ESQUADRAS

IND.	DIMENSOES	TIPO	ACABAMENTO	JANELAS
P1	0,60 X 2,10	PORTA TIPO PARANA	VERNIZ	J1 1,00 X 0,50
P2	0,70 X 2,10	PORTA TIPO PARANA	VERNIZ	J2 1,50 X 0,50
P3	0,80 X 2,10	PORTA TIPO ALMORADA	VERNIZ	J3 1,50 X 1,20

- PISO
  - 1- PISO CERAMICO ESMALTADO 20X20
  - 2- PISO CERAMICO ESMALTADO 30X30
- PAREDE
  - 1- CERAMICA ESMALTADA 20X20
  - 2- TINTA LATEX COM EMASSAMENTO

- FORRO
  - 1- TINTA ACRILICA COM EMASSAMENTO

INDICAÇÃO DE NORTE 01 TITULO

INDICAÇÃO DE CORTES INDICAÇÃO DE FACHADA INDICAÇÃO DE PORTA/JANELA INDICAÇÃO DE NIVEL VERTICAL INDICAÇÃO DE NIVEL HORIZONTAL

CRECA	PML	PROPRIETARIO	PROJETO	CALCULO

**Itatinga**  
GOVERNADOR DO ESTADO DE SÃO PAULO

**PREFEITURA MUNICIPAL DE ITATINGA**  
ADM. ABEL CERCELINO RANGEL JUNIOR

**SECRETARIA DE INFRAESTRUTURA**  
SECRETARIO: ALMIRANDO MOREIRA CAVALCANTI

NOME	DATA	ASSINATURA



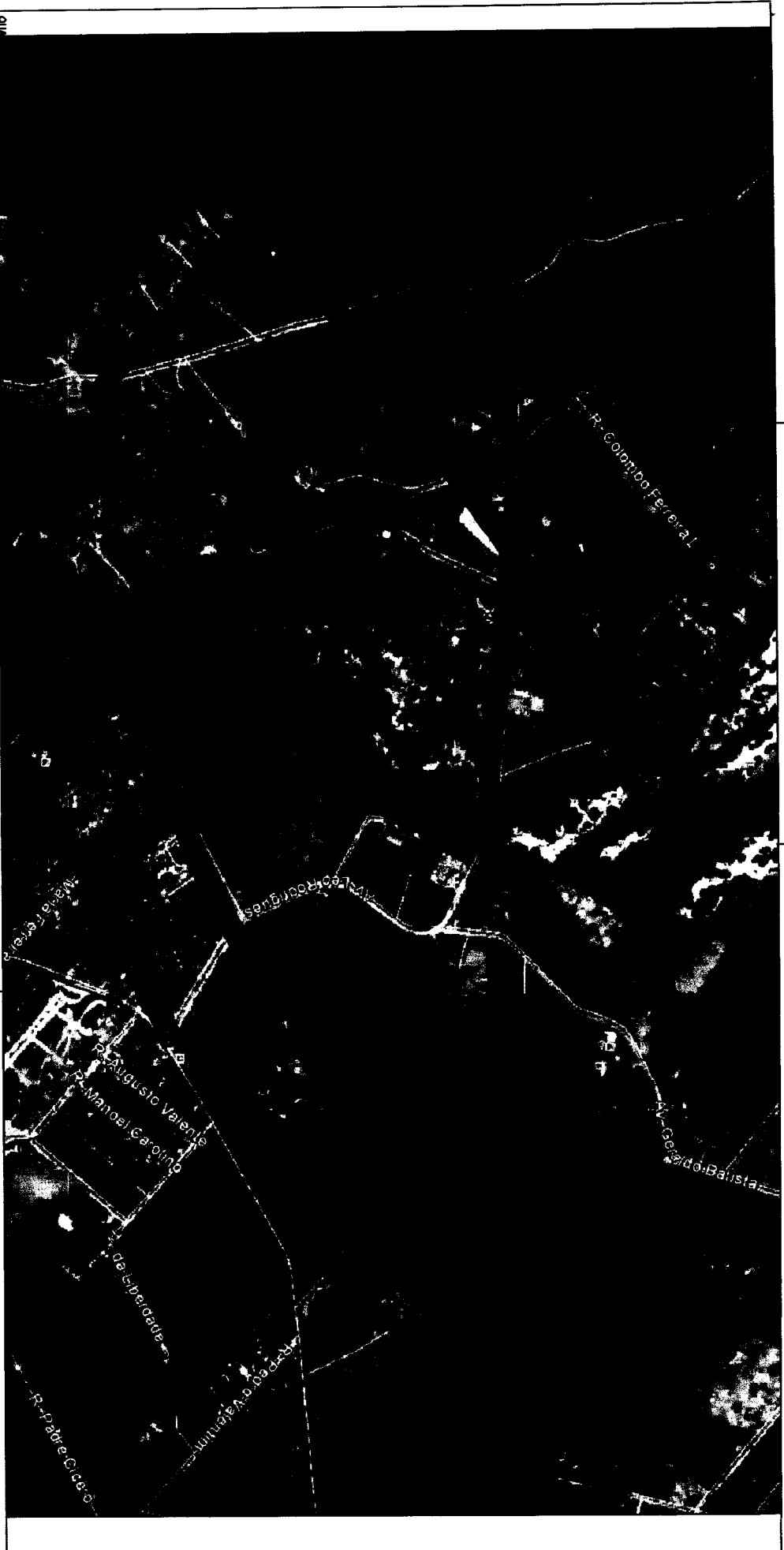

PORTAS	JANELAS
IND. DIMENSOES	ACABAMENTO
P1 0,60 X 2,10	VERNIZ
P2 0,70 X 2,10	VERNIZ
P3 0,80 X 2,10	VERNIZ
TIPO	TIPO
PARANA	PARANA
ALMOFADA	ALMOFADA
J1 1,00 X 0,50	VERNIZ
J2 1,50 X 0,50	VERNIZ
J3 1,50 X 1,20	VERNIZ
TIPO PERÇAMA + VIDRO	TIPO PERÇAMA + VIDRO
VERNIZ	VERNIZ
VERNIZ	VERNIZ

INDICAÇÃO DE PLANTA INDICAÇÃO DE CORTES INDICAÇÃO DE FACHADA INDICAÇÃO DE PORTA/JANELA INDICAÇÃO DE NIVEL VERTICAL INDICAÇÃO DE NIVEL HORIZONTAL  
 DE NORTE TITULO

- PISO
- PISO CERÂMICO ESMAITADO 20X20
- PISO CERÂMICO ESMAITADO 30X30
- FORRO
- 1- TINTA ACRILICA COM EMASSAMENTO
- 1- CERÂMICA ESMAITADA 20X20
- 2- TINTA LATEX COM EMASSAMENTO

PROPRIETARIO \_\_\_\_\_  
 PROJETO \_\_\_\_\_  
 CÁLCULO \_\_\_\_\_  
 AREA \_\_\_\_\_  
 P.M.I. \_\_\_\_\_



**PREFEITURA MUNICIPAL DE ITAITINGA**  
 ADM. ADEL CERCELINO RANGEL JUNIOR  
**SECRETARIA DE INFRAESTRUTURA**  
 SECRETARIO: ALTAMIRANO MOREIRA CAVALANTI  
 ENDERECO \_\_\_\_\_  
 CEP \_\_\_\_\_  
 DATA \_\_\_\_\_  
 ANEXO \_\_\_\_\_  
 ESCALA \_\_\_\_\_  
 01/01

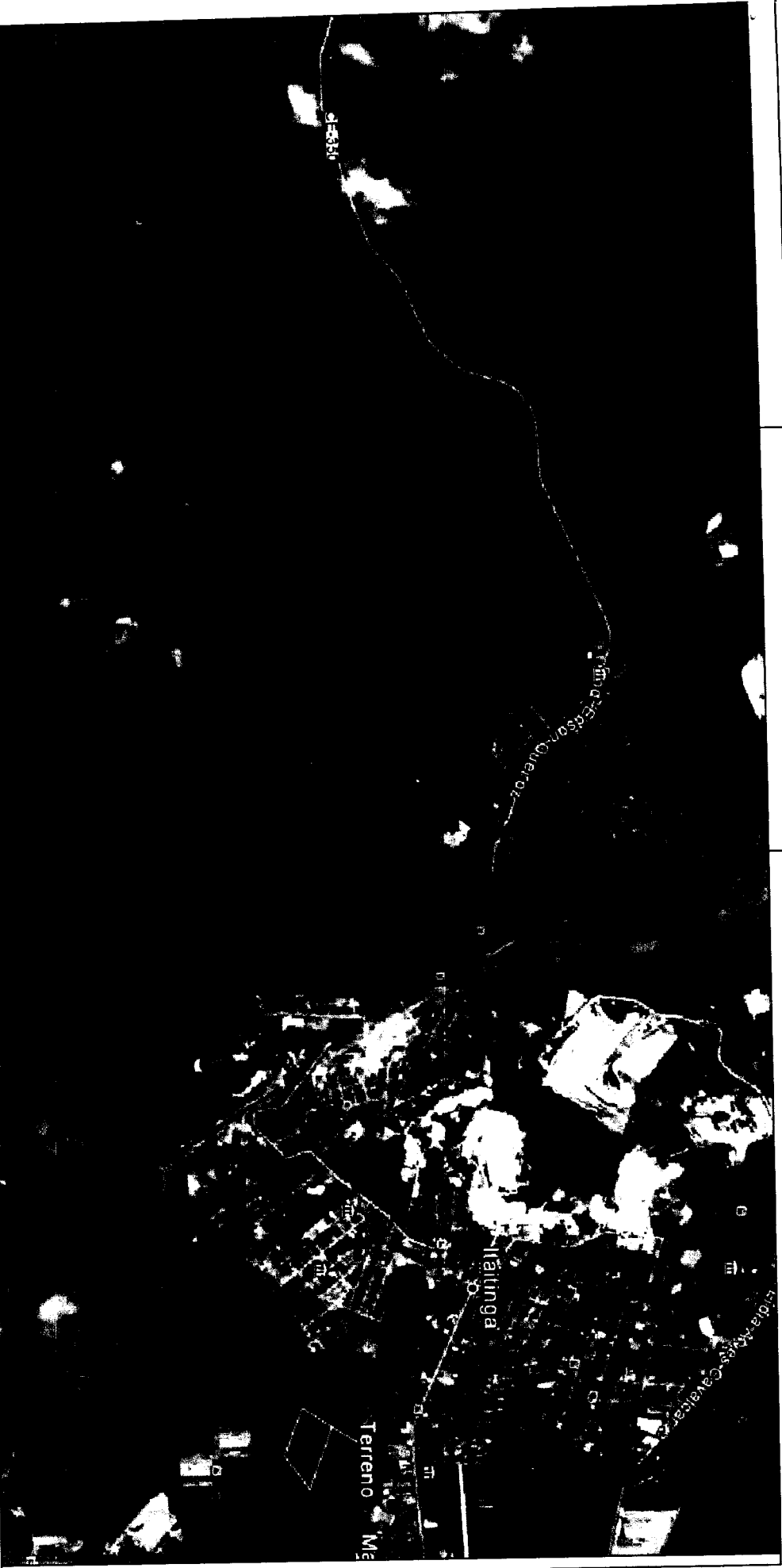

PORTAS		JANELAS	
IND.	DIMENSOES	TIPO	ACABAMENTO
P1	0,60 X 2,10	PORTA TIPO PARANA	VERNIZ
P2	0,70 X 2,10	PORTA TIPO PARANA	VERNIZ
P3	0,80 X 2,10	PORTA TIPO ALMOFADA	VERNIZ

JANELAS		TIPO PERÇANA + VIDRO	
IND.	DIMENSOES	TIPO PERÇANA + VIDRO	VERNIZ
J1	1,00 X 0,50	TIPO PERÇANA + VIDRO	VERNIZ
J2	1,50 X 0,50	TIPO PERÇANA + VIDRO	VERNIZ
J3	1,50 X 1,20	TIPO PERÇANA + VIDRO	VERNIZ

INDICAÇÃO DE PORTA/JANELA

INDICAÇÃO DE CORTES

INDICAÇÃO DE FACHADA

INDICAÇÃO DE NIVEL VERTICAL

INDICAÇÃO DE NIVEL HORIZONTAL

INDICAÇÃO DE NORTE

TIPO TITULO

CREA

PML

PROJETO

CALCULO

1- PISO CERAMICO ESMALTADO 20X20

2- PISO CERAMICO ESMALTADO 30X30

1- CERAMICA ESMALTADA 20X20

2- TINTA LATEX COM EMBASSAMENTO

1- PISO

FORRO 1- TINTA ACRILICA COM EMBASSAMENTO

PROPRIETARIO

PROJETO

CALCULO

PROPRIETARIO

PROJETO

CALCULO



**PREFEITURA MUNICIPAL DE ITAITINGA**  
 ADM. ABEL CERCELINO RANGEL JUNIOR  
 SECRETARIA DE INFRAESTRUTURA  
 SECRETARIO: ALTAMIRANDO MOREIRA CAVALCANTI

DESENHO	DATA	ESCALA	FECHA
ANTONIO NETO	JAN/2013	NO	01/01



**QUADRO DE ESQUADRAS**

PORTAS	TIPO	JANELAS
IND. DIMENCOES		
P1 0,60 X 2,10	PORTA TIPO PARANA	VERNIZ J1 1,00 X 0,50
P2 0,70 X 2,10	PORTA TIPO PARANA	VERNIZ J2 1,50 X 0,50
P3 0,80 X 2,10	PORTA TIPO ALMOFADA	VERNIZ J3 1,50 X 1,20

ACABAMENTO

INDICACAO DE PLANTA



- PISO
- PAREDE

- 1- PISO CERAMICO ESMALTADO 20X20
- 2- PISO CERAMICO ESMALTADO 30X30
- 1- CERAMICA ESMALTADA 20X20
- 2- TINTA LATEX COM EMBASSAMENTO

- FORRO

- 1- TINTA ACRILICA COM EMBASSAMENTO

INDICACAO DE NIVEL VERTICAL

+0,00

INDICACAO DE NIVEL HORIZONTAL

+0,00

CREA \_\_\_\_\_

PMI \_\_\_\_\_

PROPRIETARIO \_\_\_\_\_

PROJETO \_\_\_\_\_

CALCULO \_\_\_\_\_



**PREFEITURA MUNICIPAL DE ITAITINGA**

ADM. ABEI CERCELO RANGEL JUNIOR

**SECRETARIA DE INFRAESTRUTURA**

SECRETARIO: ALMIRANDO MOREIRA CAVALCANTI

DESENHO	DATA	ESCALA	REVISAO
ANTONIO NETO	04/2013	NO	01/01





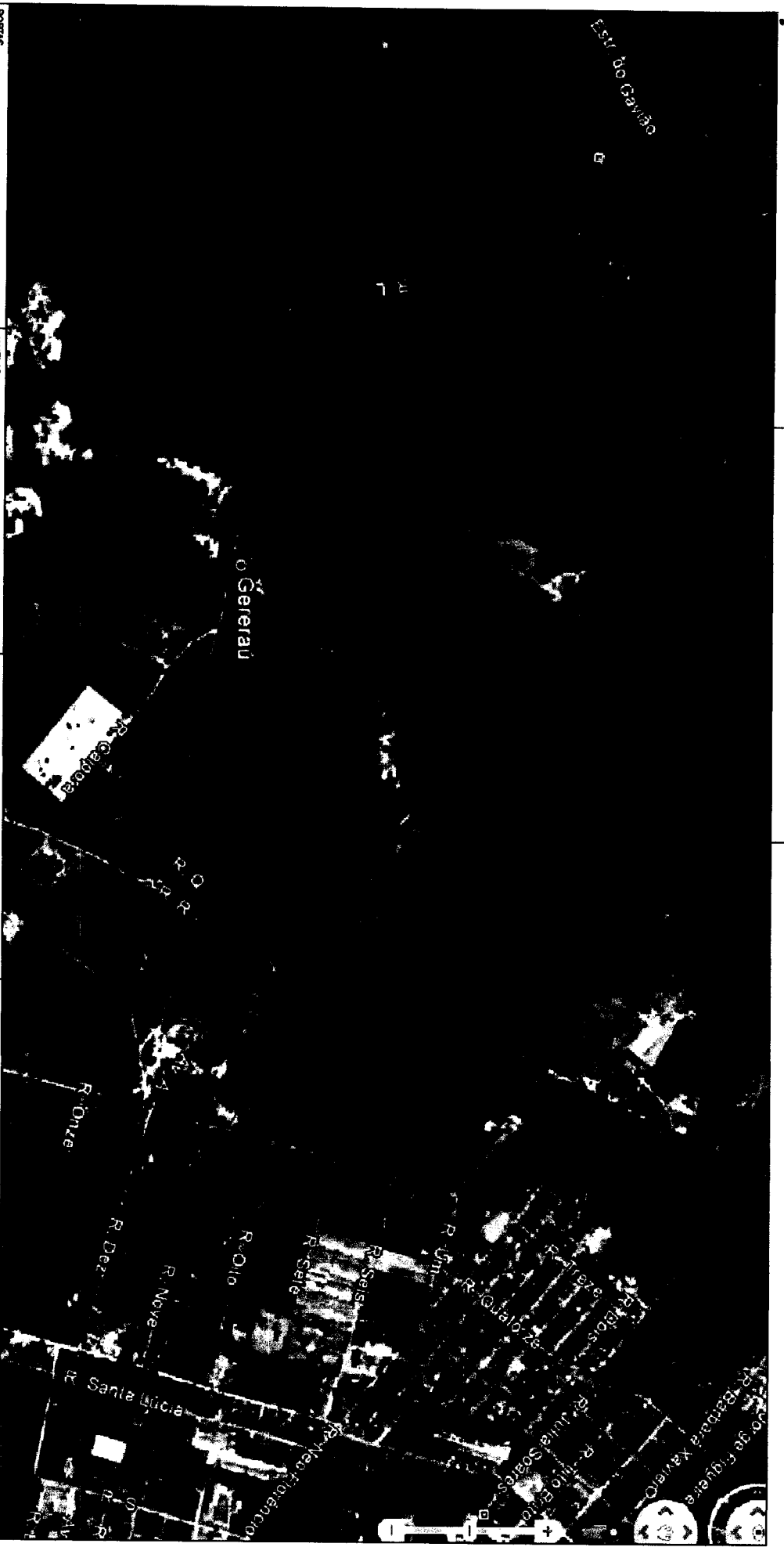

PORTAS		JANELAS	
IND.	DIMENSÕES	TIPO	ACABAMENTO
P1	0,60 X 2,10	PORTA TIPO PARANA	VERNIZ
P2	0,70 X 2,10	PORTA TIPO PARANA	VERNIZ
P3	0,80 X 2,10	PORTA TIPO ALMOFADA	VERNIZ
J1	1,00 X 0,50	TIPO PERÇANA + VIDRO	VERNIZ
J2	1,50 X 0,50	TIPO PERÇANA + VIDRO	VERNIZ
J3	1,50 X 1,20	TIPO PERÇANA + VIDRO	VERNIZ

SIMBIOLOGIA TÉCNICA INDICAÇÃO DE PLANTA INDICAÇÃO DE CORTES INDICAÇÃO DE FACHADA INDICAÇÃO DE PORTA/JANELA INDICAÇÃO DE NIVEL VERTICAL INDICAÇÃO DE NIVEL HORIZONTAL  
 DE NORTE

PISO 1- PISO CERÂMICO ESMALTADO 20X20  
 PISO 2- PISO CERÂMICO ESMALTADO 30X30  
 TORRO 1- TINTA ACRÍLICA COM EMASAMENTO  
 PAREDE 1- CERÂMICA ESMALTADA 20X20  
 PAREDE 2- TINTA LATEX COM EMASAMENTO

INDICAÇÃO DE NIVEL VERTICAL  $\pm 0,00$  INDICAÇÃO DE NIVEL HORIZONTAL  $\pm 0,00$

PROPRIETÁRIO \_\_\_\_\_  
 PROJETO \_\_\_\_\_  
 CÁLCULO \_\_\_\_\_

**Itaitinga**  
 GOVERNADOR EMBALADORES

**PREFEITURA MUNICIPAL DE ITAITINGA**  
 ADM. ABEL CERCELIÑO RANGEL JUNIOR  
**SECRETARIA DE INFRAESTRUTURA**  
 SECRETÁRIO: ALTAMIRANDO MOREIRA CAVALCANTI

EMPRESA	DATA	SIGNA	PROPOSTA
AMBRO	JUN/2013	NO	01/01