

## **ANEXO V – EDITAL N°. 2808.02/2017**

### **PROJETO BÁSICO**

#### **VII. PLANTAS**

RESERVATÓRIA MUNICIPAL DE DEBATES  
 FL. 03  
 155  
 C. L. S. C. S. S. S. S.  
 15/05/2010

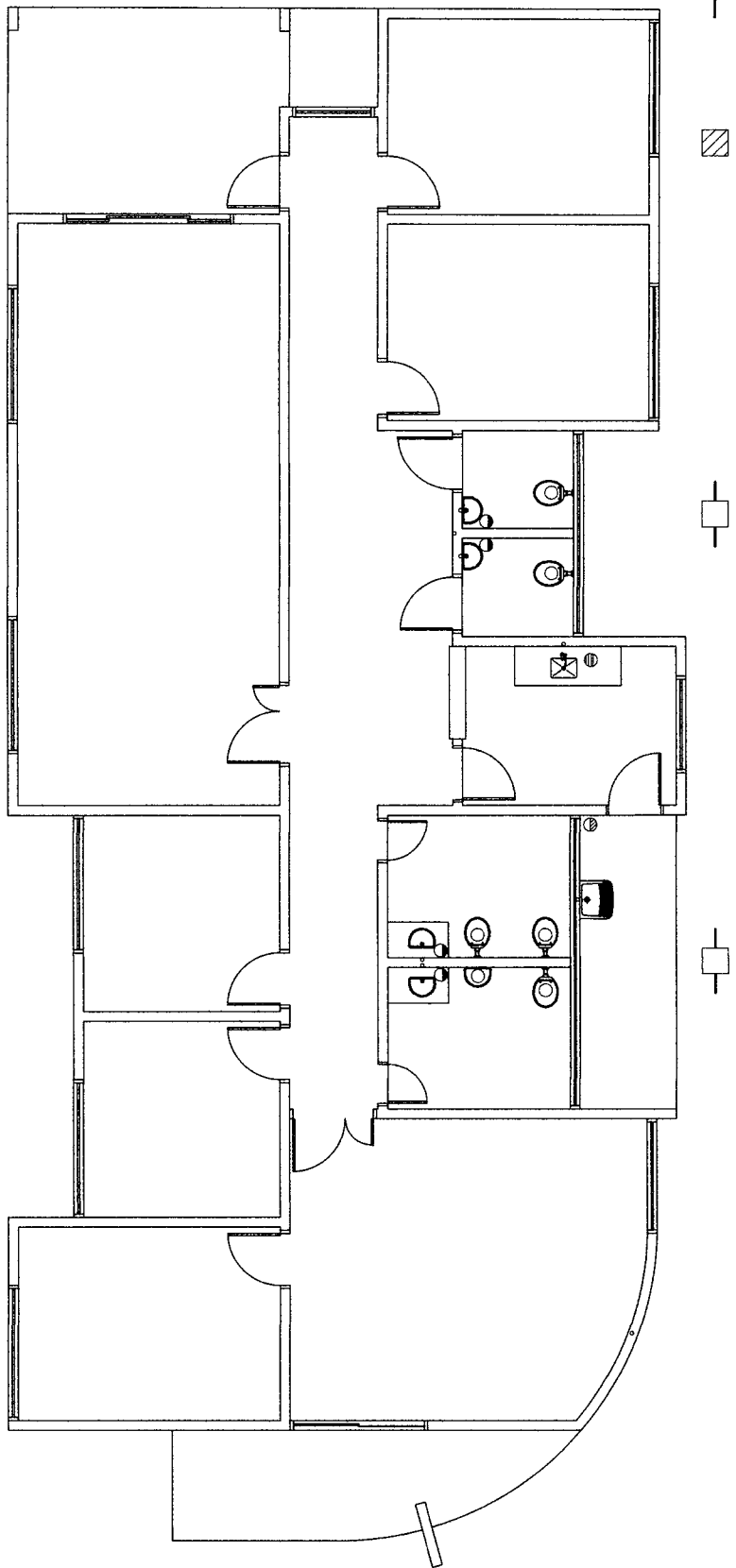

LEGENDA		QUANTIDADE
	CAIXA DE PASSAGEM	2
	RALO SIFONADO	4
	CAIXA SIFONADA	1
	CAIXA DE GORDURA	1
	CAIXA DE INSPEÇÃO	1
	SUMIDOURO	1
	FOSSA	1



**MINISTÉRIO DO DESENVOLVIMENTO SOCIAL E COMBATE A FOME**  
 PROJETO DE ARQUITETURA - CENTRO DE REFERÊNCIA ESPECIALIZADO DE ASSISTÊNCIA SOCIAL - CREAS  
 PLANTA DE PONTOS SANITARIOS - ESC 1/75  
 ÁREA EDIFICAÇÃO: 216,60m<sup>2</sup>  
 DIMENSÃO DO TERRENO: 15m X 30m = 450m<sup>2</sup>

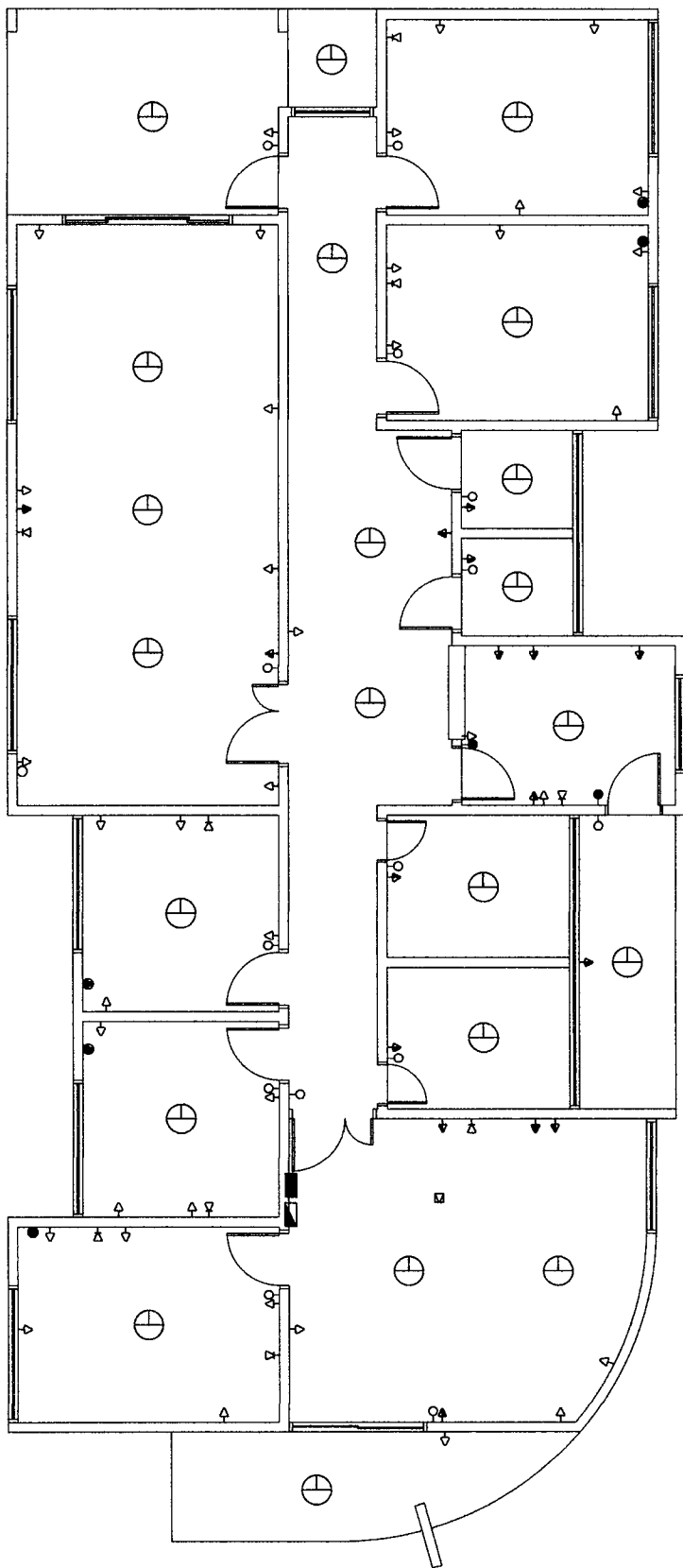



LEGENDA		QUANTIDADE
	TOMADA BAIXA - H=0,30m	39
	TOMADA MÉDIA - H=1,30m	14
	TOMADA ALTA - H=2,00m	2
	TOMADA AR CONDICIONADO - H=2,00m	6
	TOMADA NO CHÃO	1
	INTERRUPTOR	11
	INTERRUPTOR PARALELO	2
	PONTO DE LUZ	23
	QDLF - H=1,30m	1
	PONTO DE TELEFONE	9
	CAIXA TELEFONE - H=1,30m	1

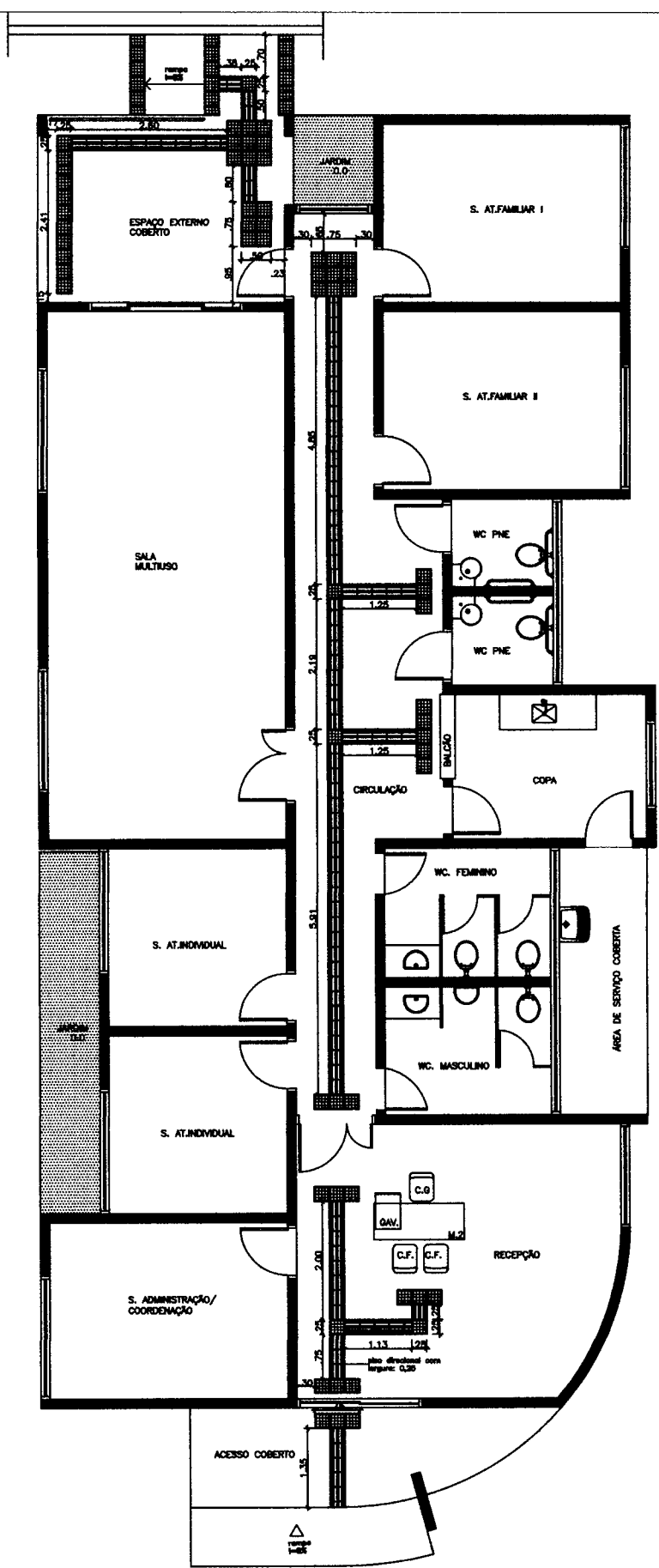

157  
*Alc*  
 2013.03.03



- LEGENDA:
-  Piso Direcional - 0,25 x 0,25m  
 Piso Direcional - indicando a rota.
  -  Piso Alerta - 0,25 x 0,25m  
 Piso de Alerta - indicando: obstáculo, mudança de rota, rampa, etc.



**MINISTÉRIO DO DESENVOLVIMENTO SOCIAL E COMBATE A FOME**  
 PROJETO DE ARQUITETURA - CENTRO DE REFERÊNCIA ESPECIALIZADO EM ASSISTÊNCIA SOCIAL - CREAS  
 PLANTA BAIXA DE ACESSIBILIDADE - ESC 1/75  
 ÁREA EDIFICAÇÃO: 216,80m<sup>2</sup>  
 DIMENSÃO DO TERRENO: 15m X 30m = 450m<sup>2</sup>

188  
100  
100

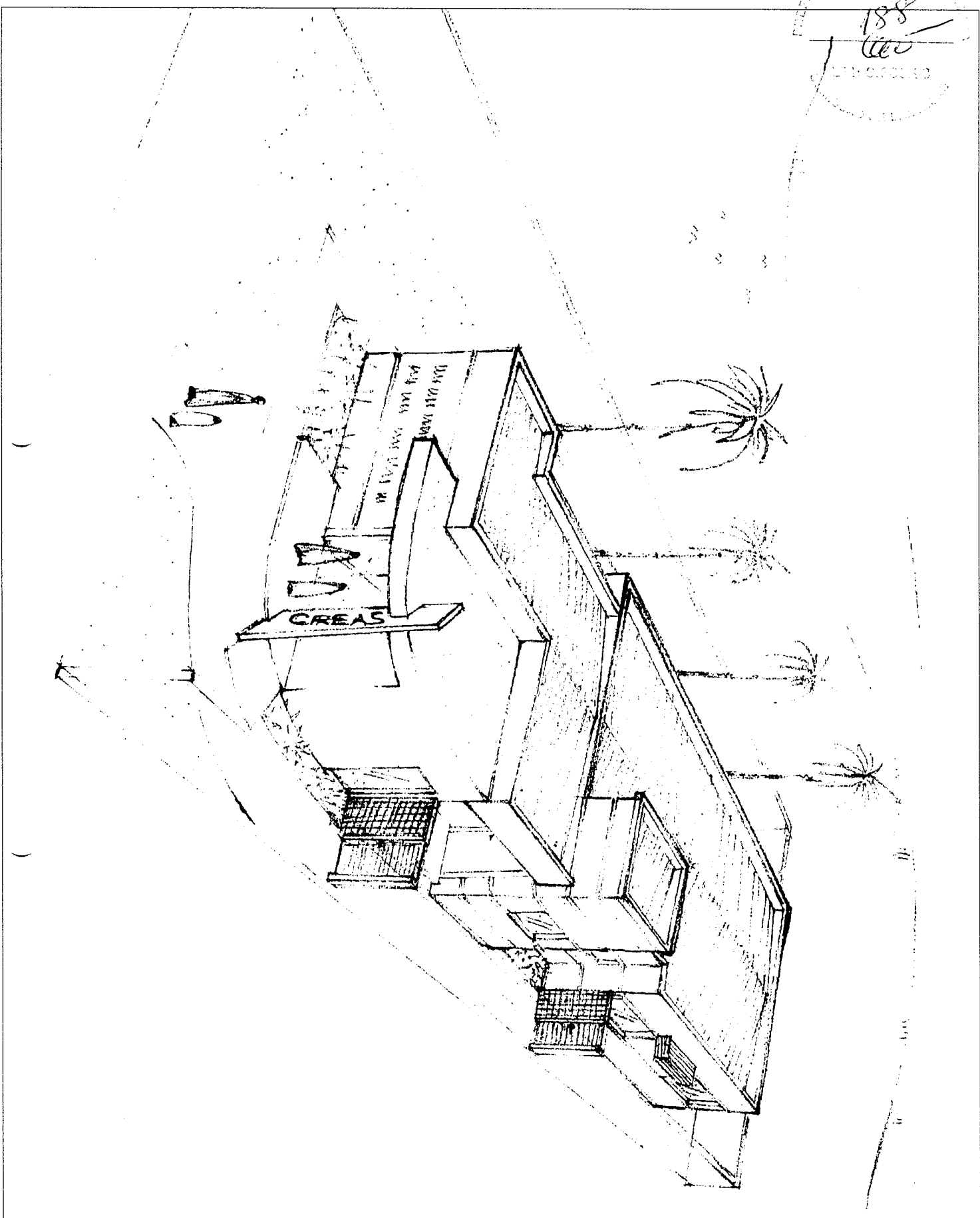

**MINISTÉRIO DO DESENVOLVIMENTO SOCIAL E COMBATE A FOME**  
PROJETO DE ARQUITETURA - CENTRO DE REFERÊNCIA ESPECIALIZADO DE ASSISTÊNCIA SOCIAL - CREAS  
PERSPECTIVA-SEM ESCALA  
ÁREA EDIFICAÇÃO: 216,60m<sup>2</sup>  
DIMENSÃO DO TERRENO: 15m X 30m = 450m<sup>2</sup>

PROFESSORA F. M. L. S.  
15/09  
020

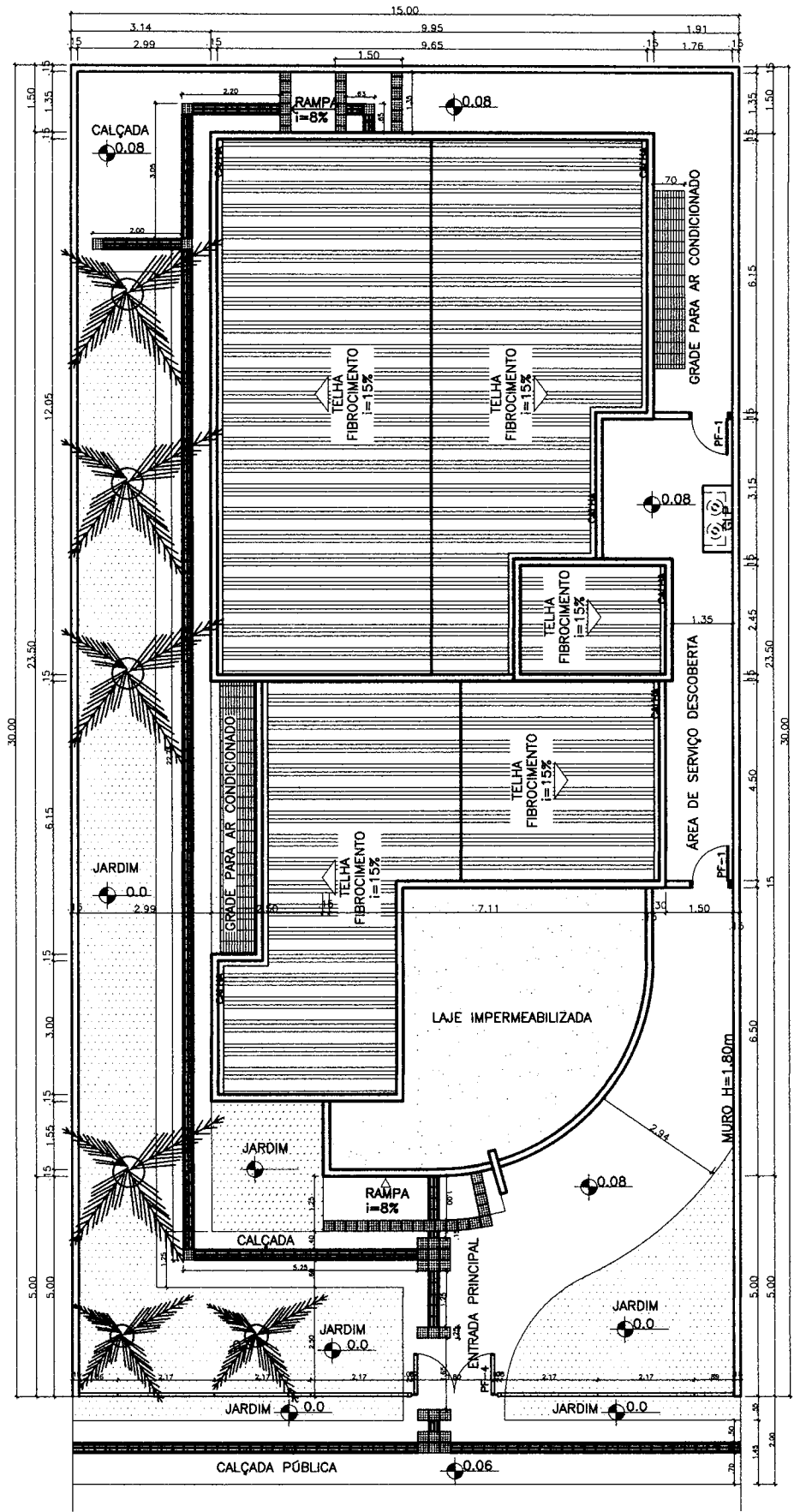

**MINISTÉRIO DO DESENVOLVIMENTO SOCIAL E COMBATE A FOME**  
**PROJETO DE ARQUITETURA - CENTRO DE REFERÊNCIA ESPECIALIZADO DE ASSISTÊNCIA SOCIAL - CREAS**  
**PLANTA DE LOCAÇÃO - ESC 1/100**  
**ÁREA CONSTRUÍDA: 216,60m<sup>2</sup>**  
**DIMENSÃO DO TERRENO: 15m X 30m = 450m<sup>2</sup>**

140  
*elo*  
 125

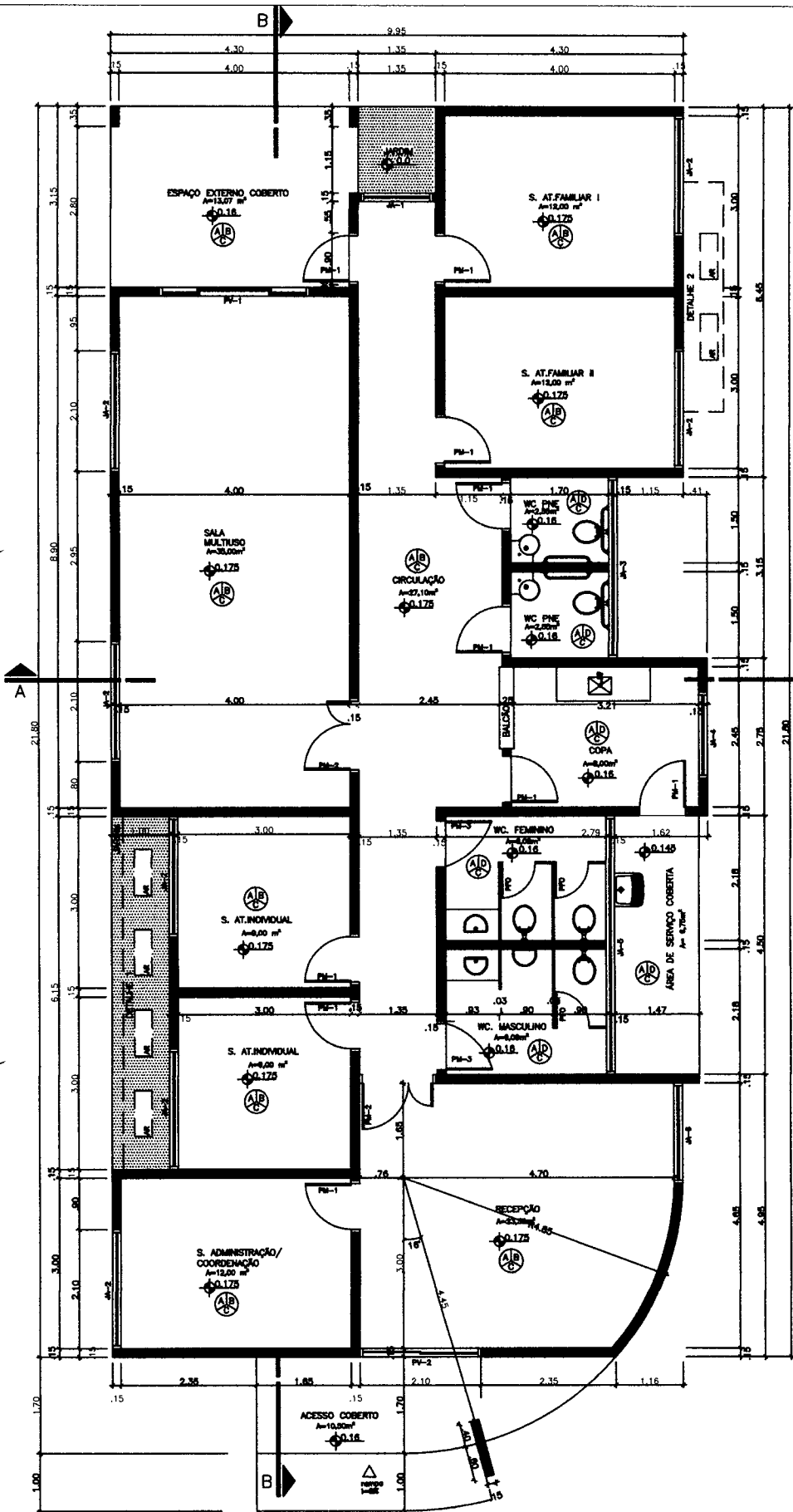

QUADRO DE ABERTURAS						
ABERTURA	LARGURA	ALTEURA	PERFILADO	MATERIAL	QUANTIDADE	
PA-1	2,00	2,10		PORTA DE VIDRO	1	
PA-2	2,00	2,10		PORTA DE VIDRO	1	
PA-1	0,80	2,10		PORTA DE MADEIRA	10	
PA-2	1,20	2,10		PORTA DE MADEIRA	2	
PA-3	0,80	2,10		PORTA DE MADEIRA	2	
PF-0	0,80	1,20		PORTA DE FERRO	3	
PF-1	0,80	2,10		PORTA DE FERRO	2	
PF-2	0,84	0,84		PORTA DE FERRO	1	
PF-3	1,20	0,71		PORTA DE FERRO	1	
PF-4	1,20	1,72		PORTA DE FERRO	1	
JA-1	1,18	2,00	0,10		1	
JA-2	2,00	1,10	1,00		7	
JA-3	3,08	0,80	1,70		1	
JA-4	1,80	1,10	1,00		1	
JA-5	4,40	0,50	1,70		1	
JA-6	1,88	2,00	0,10		1	

LEGENDA

- PNE - PAREDE
- A - CERNICHA 20x20x0,8m, P=4
- B - PAREDE COM TELA ACILIA
- C - PAREDE COM TELA PAU BRANCO NEX
- D - AZULEJO 15x15x5cm

DETALHE ABRIGO GLP

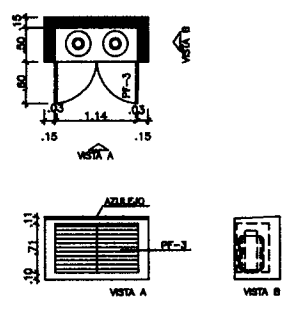

**MINISTÉRIO DO DESENVOLVIMENTO SOCIAL E COMBATE A FOME**  
 PROJETO DE ARQUITETURA - CENTRO DE REFERÊNCIA ESPECIALIZADO DE ASSISTÊNCIA SOCIAL - CREAS  
 PLANTA BAIXA - ESC 1/75  
 ÁREA EDIFICAÇÃO: 216,60m²  
 DIMENSÃO DO TERRENO: 15m X 30m = 450m²

194  
*[Signature]*

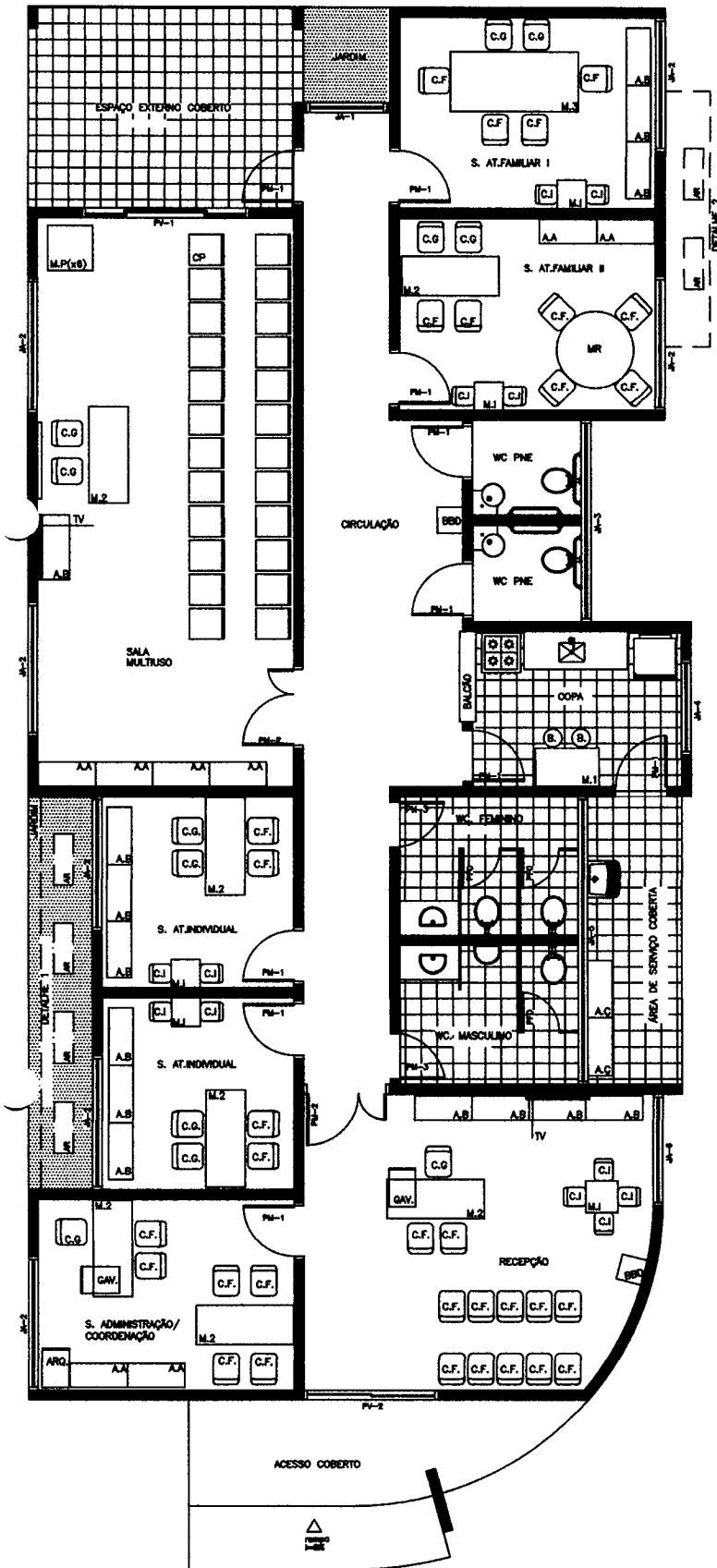

**DETALHE DE ESQUADRIAS**

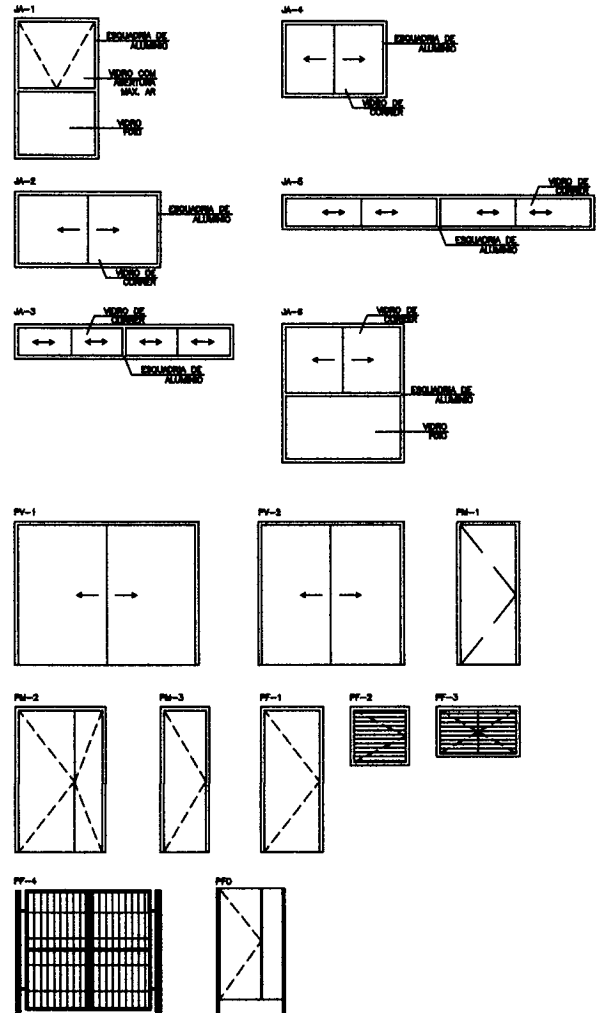

LEGENDA MOBILIÁRIOS		
ABERTURA	ESPECIFICAÇÃO	QUANTIDADE
AA	ARMÁRIO ALTO	8
AB	ARMÁRIO BAIXO	14
AC	ARMÁRIO DE AÇO	2
C.G	CADENA GIRATÓRIA	12
C.F	CADENA FIXA	32
C.P	CADENA DE PLÁSTICO	24
C.I	CADENA INFANTIL	12
B	BANCO COZINHA	2
M.R	MESA REDONDA - # 1,20m	1
M.1	MESA COZINHA 1,00mx0,80m	1
M.2	MESA 1,50mx0,80m	7
M.3	MESA 2,00mx1,00m	1
M.P	MESA DE PLÁSTICO 0,7mx0,70m	8
M.I	MESA INFANTIL	5
B.B	BEBEDOURO	2
GAV	GAVETEIRO	2
ARQ	ARQUIVO	1
AR	AR CONDICIONADO	5
	GELADERA	1
	FOGÃO	1
	PURIFICADOR DE ÁGUA	1
	VENTILADOR DE TETO	4
	TELEVISOR	2
	QUADRO BRANCO 1,20mx0,90m	1
	ESPELHO 0,90 x 0,90	2
	ESPELHO PNE 0,50 x 0,80	2





PREFEITURA MUNICIPAL DE  
 FLS  
 198  
 C. O. 100  
 10/000000000

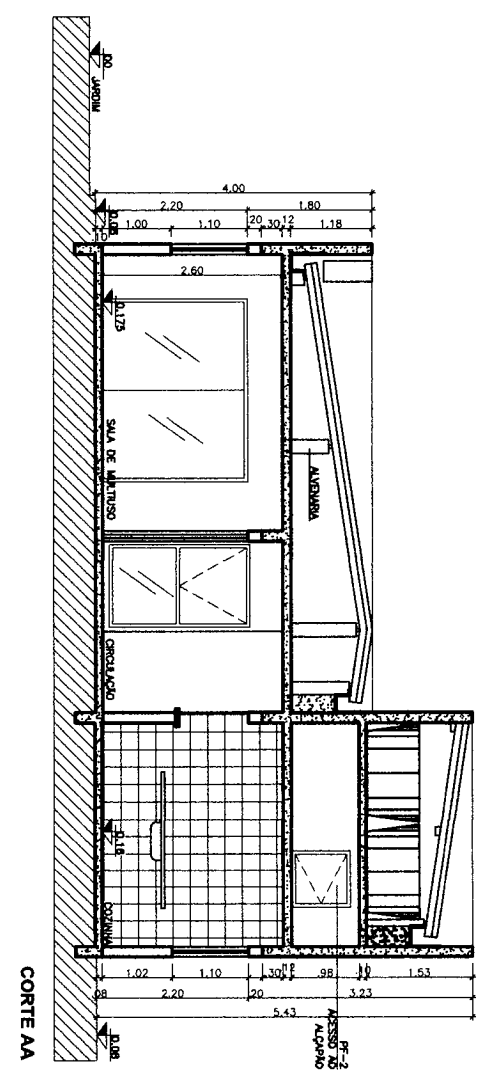
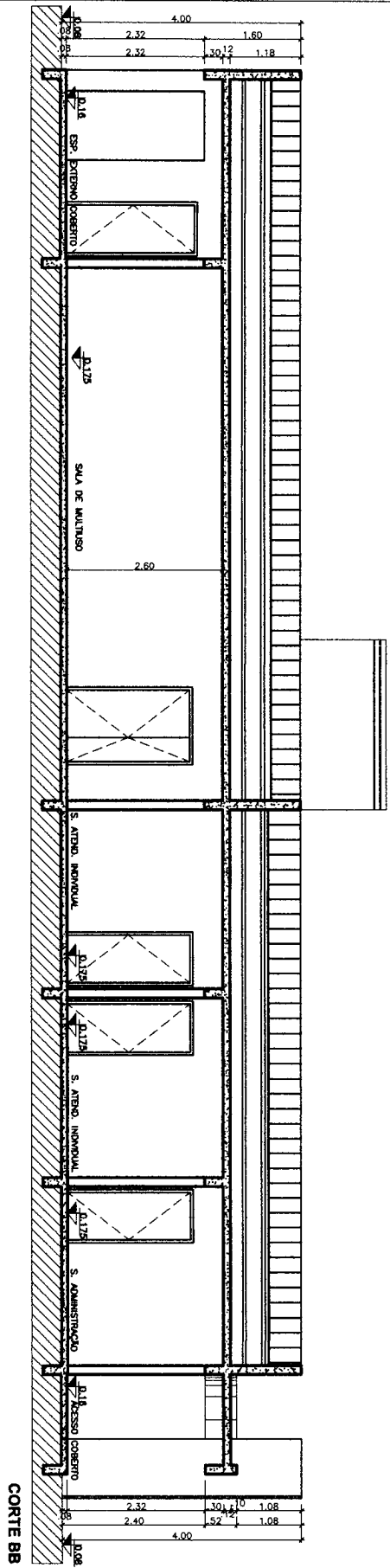

**MINISTÉRIO DO DESENVOLVIMENTO SOCIAL E COMBATE A FOME**  
 PROJETO DE ARQUITETURA - CENTRO DE REFERÊNCIA ESPECIALIZADO DE ASSISTÊNCIA SOCIAL - CREAS  
 CORTE AA E CORTE BB - ESC 1/75  
 ÁREA EDIFICAÇÃO: 216,60m<sup>2</sup>  
 DIMENSÃO DO TERRENO: 15m X 30m = 450m<sup>2</sup>

193  
CW

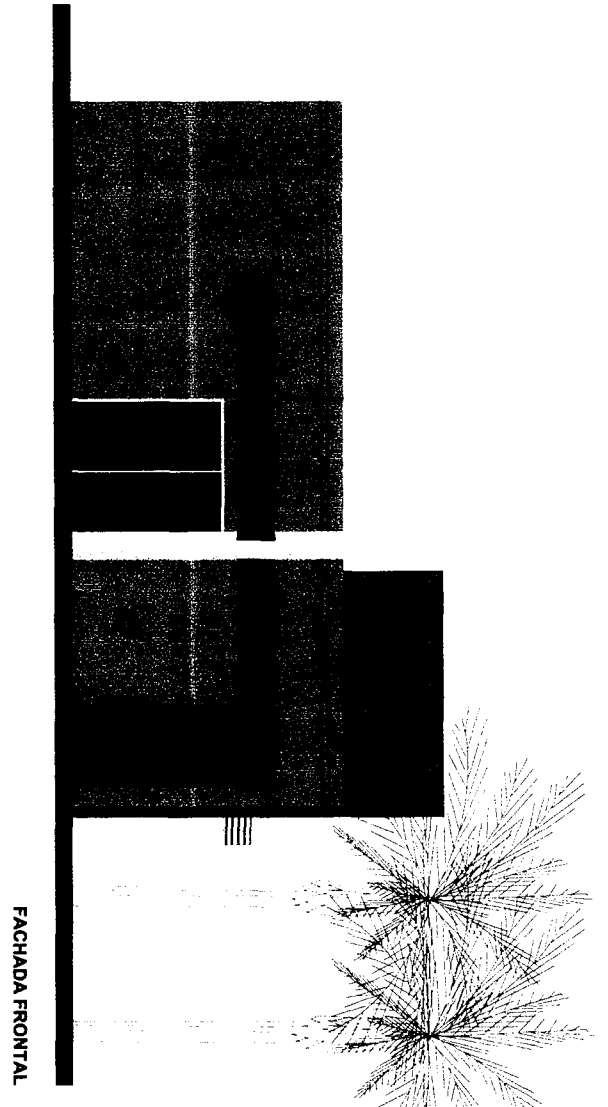
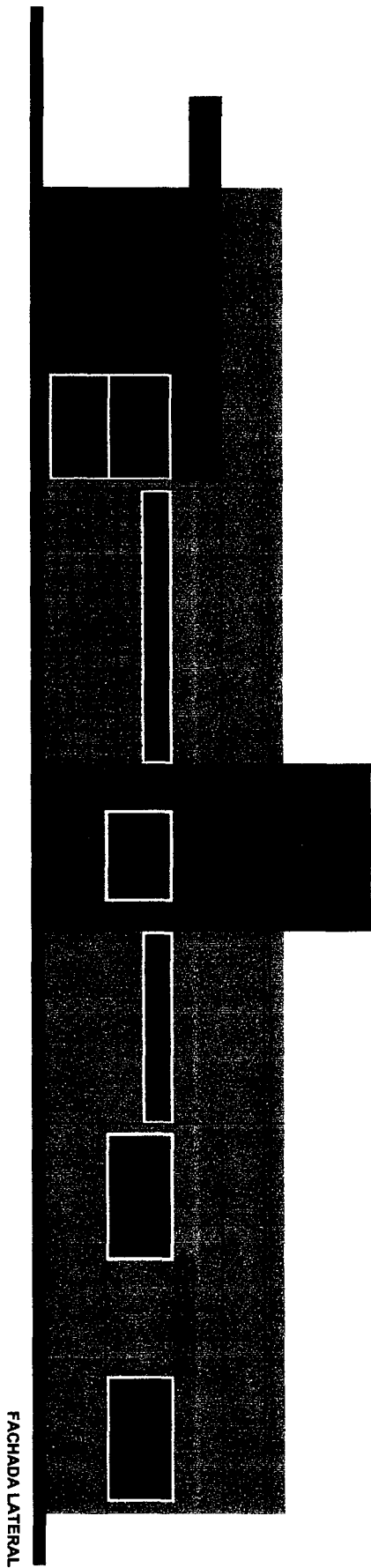

**MINISTÉRIO DO DESENVOLVIMENTO SOCIAL E COMBATE A FOME**  
PROJETO DE ARQUITETURA - CENTRO DE REFERÊNCIA ESPECIALIZADO DE ASSISTÊNCIA SOCIAL - CREAS  
FACHADA FRONTAL E FACHADA LATERAL - ESC 1/75  
ÁREA EDIFICAÇÃO: 216,60m<sup>2</sup>  
DIMENSÃO DO TERRENO: 15m X 30m = 450m<sup>2</sup>