



PRODUTOS GRÁFICOS - ARQUITETURA – 34 pranchas

Nome do arquivo	Título	Escala
TIPO2-ARQ-IMP-GER0-01_R01	Implantação	1:75
TIPO2-ARQ-PLB-GER0-02_R01	Planta Baixa	1:75
TIPO2-ARQ-LYT-GER0-03_R01	Planta Baixa Layout – Mobiliário	1:75
TIPO2-ARQ-LYT-GER0-04_R01	Planta Baixa Layout – Equipamento	1:75
TIPO2-ARQ-CRT-GER0-05_R01	Cortes AA, BB e CC	1:75
TIPO2-ARQ-CRT-GER0-06_R01	Cortes DD e EE e Detalhes	indicada
TIPO2-ARQ-FCH-GER0-07_R01	Fachadas 01 e 02	indicada
TIPO2-ARQ-FCH-GER0-08_R01	Fachadas 03, 04, 05 e 06 e Detalhes	indicada
TIPO2-ARQ-PGP-GER0-09_R01	Paginação de Piso	1:75
TIPO2-ARQ-FOR-GER0-10_R01	Planta de Forro	indicada
TIPO2-ARQ-COB-GER0-11_R01	Planta de Cobertura	1:75
TIPO2-ARQ-ESQ-GER0-12_R01	Esquadrias – Detalhamento - Portas	indicada
TIPO2-ARQ-ESQ-GER0-13_R01	Esquadrias – Detalhamento – Portas	indicada
TIPO2-ARQ-ESQ-GER0-14_R01	Esquadrias – Detalhamento – Janelas	indicada
TIPO2-ARQ-ESQ-GER0-15_R01	Esquadrias – Detalhamento – Janelas	indicada
TIPO2-ARQ-PCD-GER0-16_R01	Detalhamento – Mastros para bandeiras e Rampa	indicada
TIPO2-ARQ-PLE-PRT0-17_R01	Portão e Muros – Planta e Elevação	indicada
TIPO2-ARQ-PCD-RFR0-18_R01	Complemento para Regiões Frias	indicada
TIPO2-ARQ-AMP-BLCA-19_R01	Ampliação Bloco A - Fraldário	indicada
TIPO2-ARQ-AMP-BLCA-20_R01	Ampliação Bloco A – Lactário e Sanitários PNE	1:25
TIPO2-ARQ-AMP-BLCA-21_R01	Ampliação Bloco A – Lava mãos e Solários	1:25
TIPO2-ARQ-AMP-BLCA-22_R01	Ampliação Bloco A – Creche I-1e2 e Amamentação	1:25
TIPO2-ARQ-AMP-BLCA-23_R01	Ampliação Bloco A - Cozinha	1:25
TIPO2-ARQ-AMP-BLCA-24_R01	Ampliação Bloco A - Cozinha	1:25
TIPO2-ARQ-AMP-BLCA-25_R01	Ampliação Bloco A – Despensa e Vestiários	1:25
TIPO2-ARQ-AMP-BLCA-26_R01	Ampliação Bloco A – Lavanderia e Rouparia	1:25
TIPO2-ARQ-AMP-BLCB-27_R01	Ampliação Bloco B – Sanitários Infantis 1	indicada
TIPO2-ARQ-AMP-BLCB-28_R01	Ampliação Bloco B – Sanitários Infantis 2	indicada



Ministério da Educação
Fundo Nacional de Desenvolvimento da Educação
Coordenação Geral de Infra-Estrutura - CGEST



TIPO2-ARQ-AMP-BLCB-29_R01	Ampliação Bloco B – Sanitários PNE Infantil e Almoxarifado	indicada
TIPO2-ARQ-AMP-BLCB-30_R01	Ampliação Bloco B – Solários	1:25
TIPO2-ARQ-AMP-BLCB-31_R01	Ampliação Bloco B – Creches II	1:25
TIPO2-ARQ-AMP-BLCB-32_R01	Ampliação Bloco B – Creches III	1:25
TIPO2-ARQ-AMP-BLCB-33_R01	Ampliação Bloco B – Pré-escola 1 e 2	1:25
TIPO2-ARQ-AMP-BLCB-34_R01	Ampliação Bloco B – Multiuso	1:25

1 FRALDÁRIOS

ESCALA 1/25

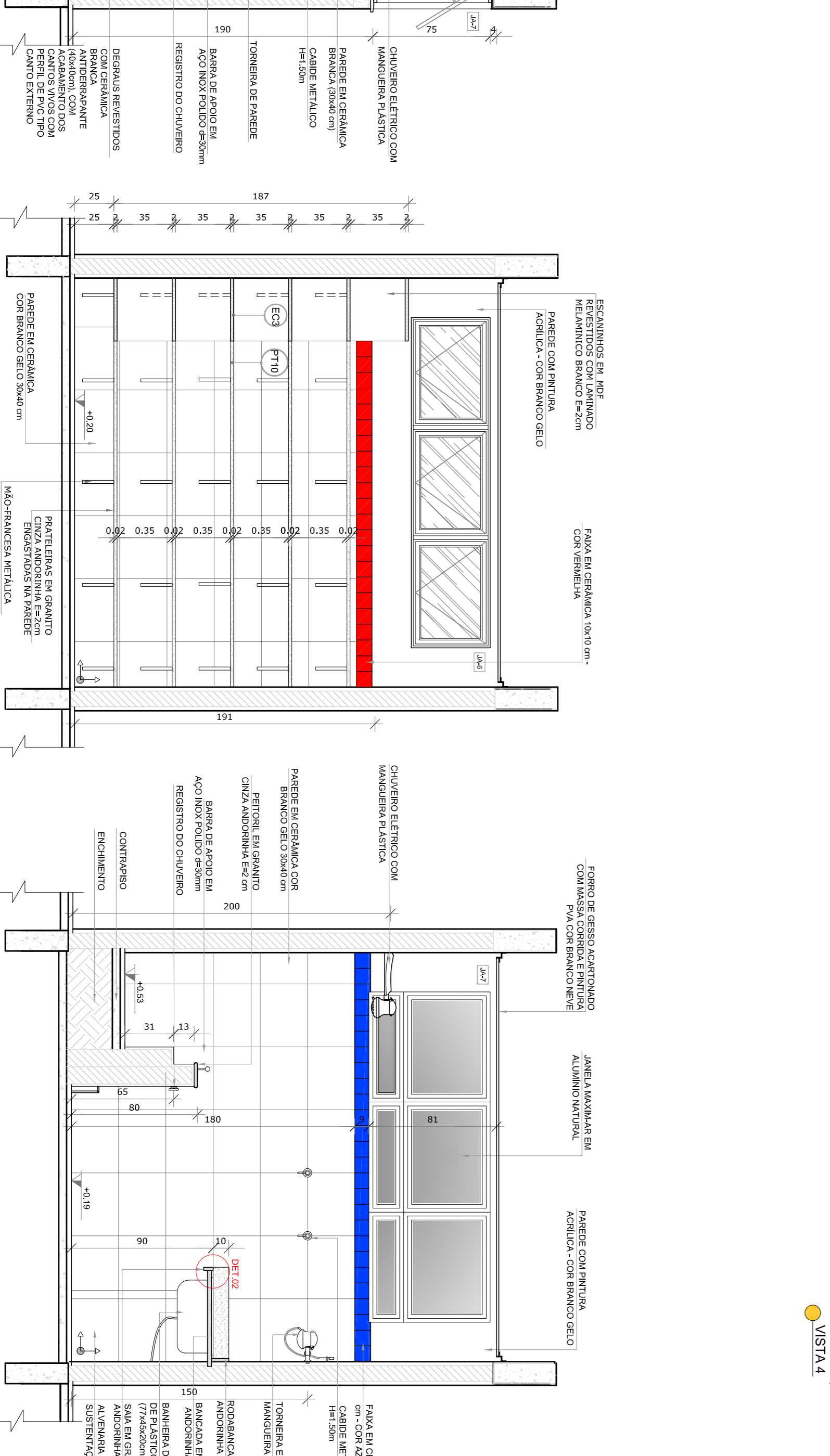
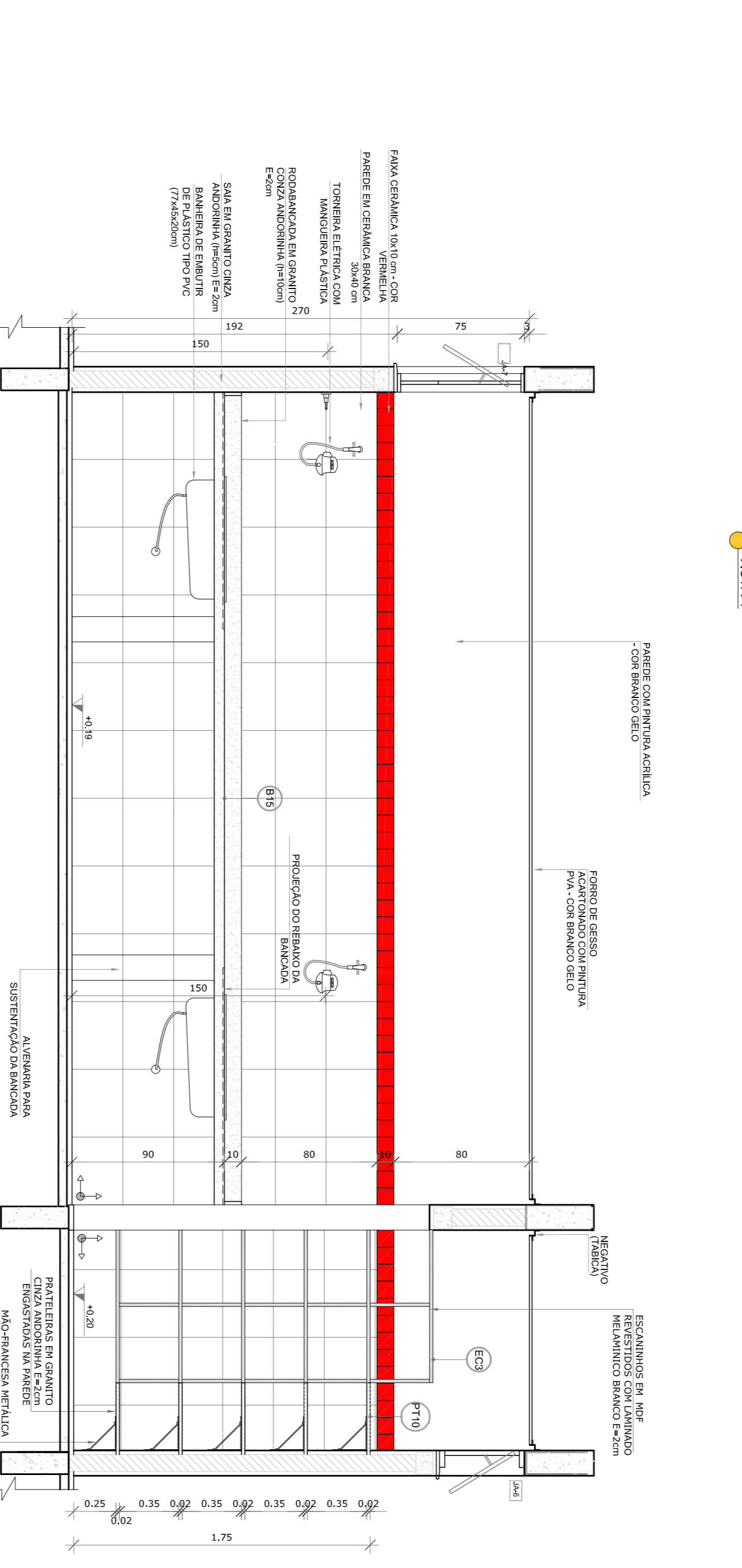
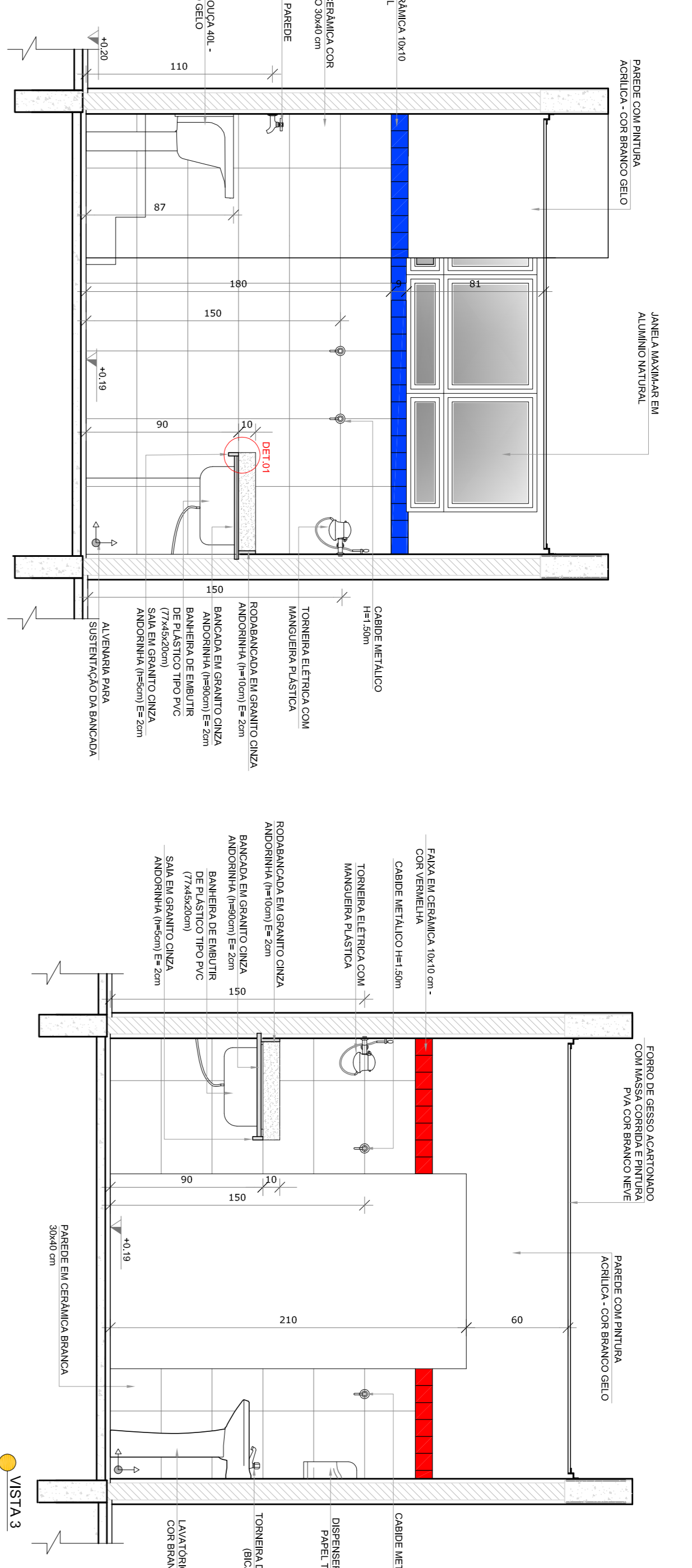
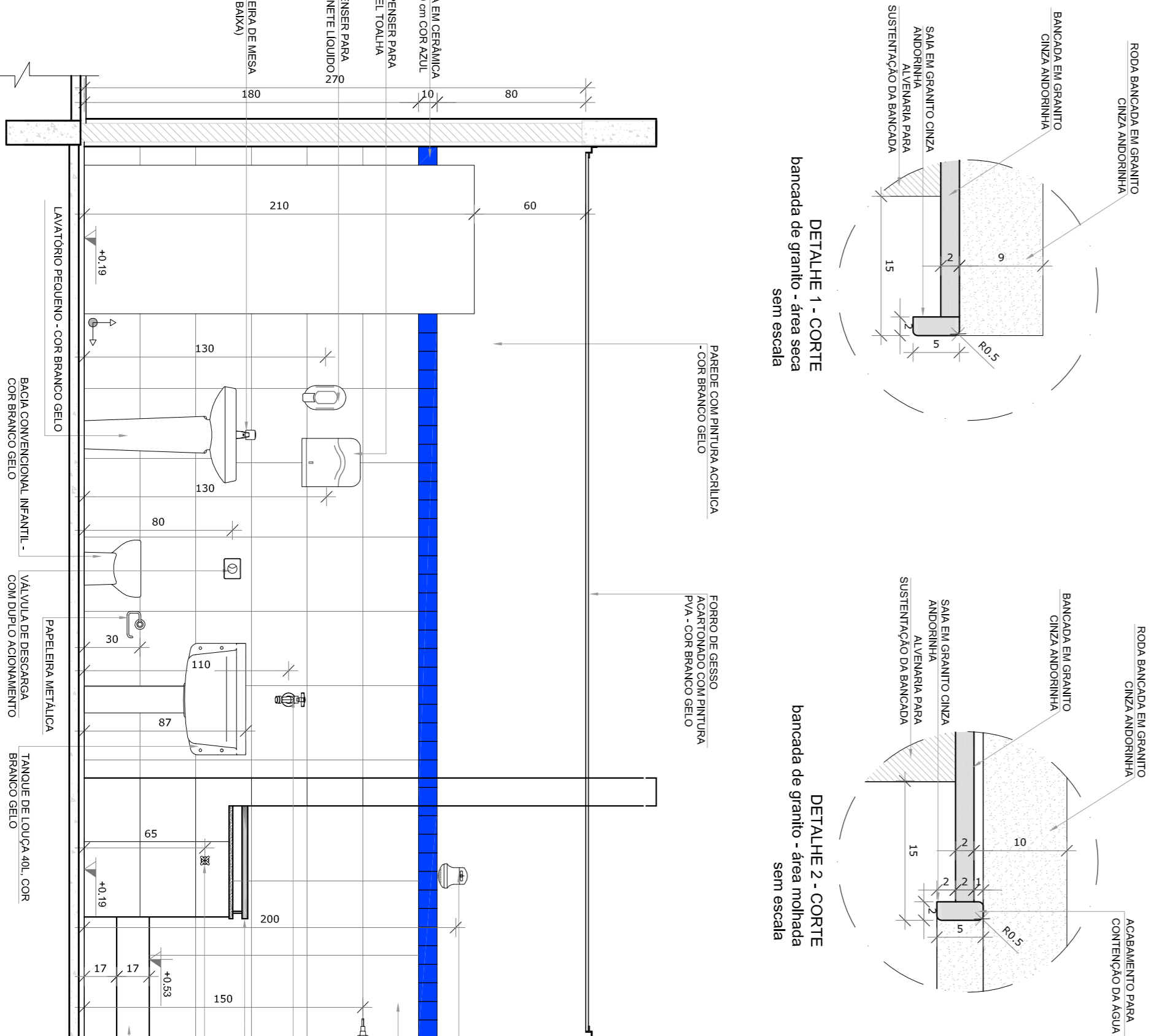
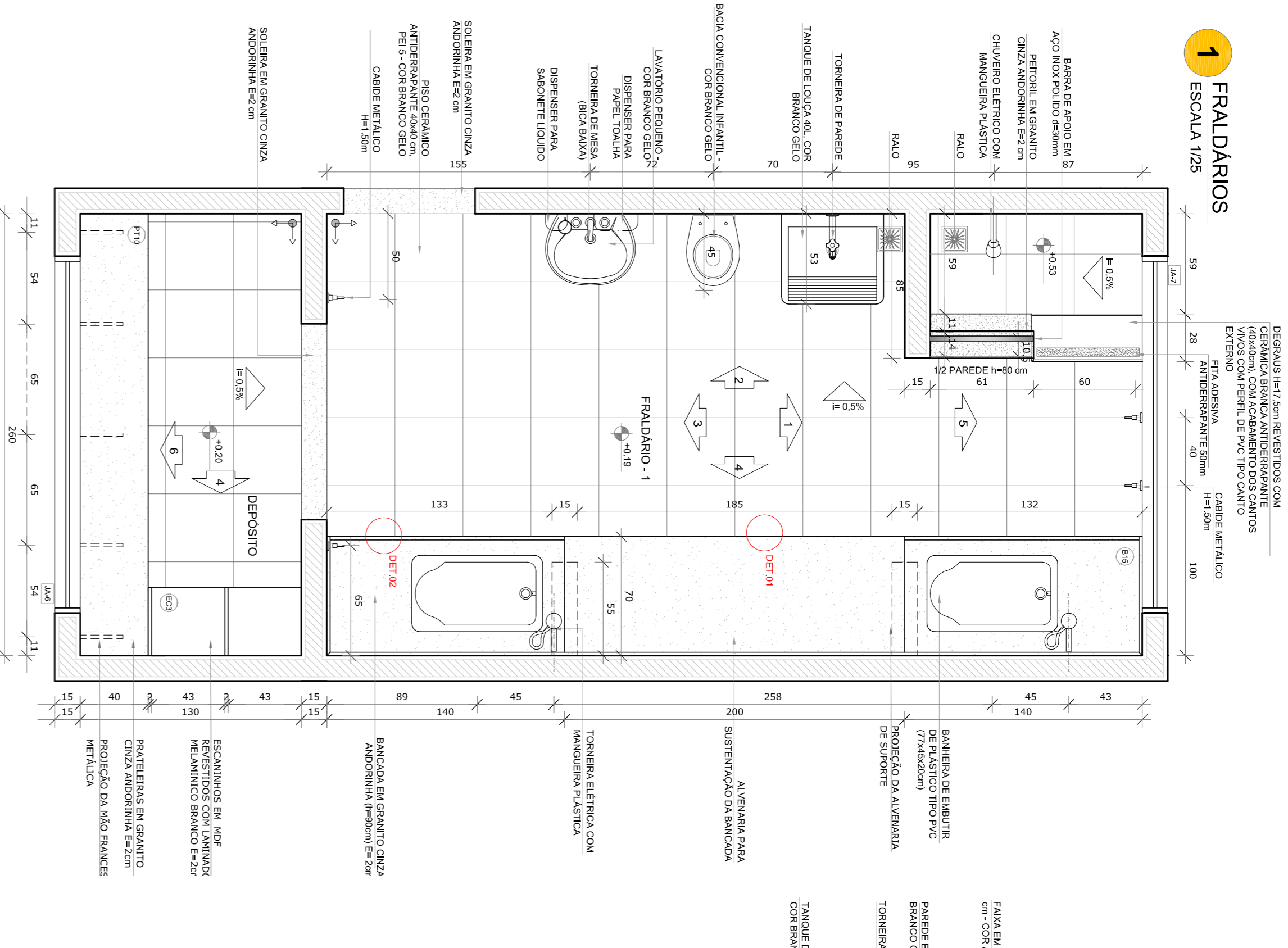

NOTAS

- MEDIDAS E NÍVEIS EM METROS;
- MEMBRAS POSSÃO EXATAMENTE 100 CM DE LARGURA E 200 CM DE COMPRIMENTO;
- EM CASO DE CONFLITO DE INFORMAÇÕES ENTRE O PROJETO GRÁFICO E O MEMORIAL DESCRITIVO, PREVALECE A INFORMAÇÃO CONTIDA NOS DESENHOS;
- ALTERAÇÕES NESTE PROJETO SOMENTE COM AUTORIZAÇÃO EXPRESSA DO FIDE

REFERÊNCIAS:

- PLANALTA DE QUANTITATIVOS
- MEMORIAL DESCRITIVO E ESPECIFICAÇÕES TÉCNICAS

LEGENDA:

	INDICAÇÃO NÍVEIS PLANTAS CORTE	INDICAÇÃO DE VISTAS
	INDICAÇÃO DE CORTES	ESPECIFICAÇÕES DE MATERIAS
	INDICAÇÃO DE FACHOS	INDICAÇÃO DE EIXOS
	INDICAÇÃO DE PORTAS E JANELAS	INDICAÇÃO DE ELEMENTOS (BANDEIRAS, TRANSLUZIDOS E ETC.)

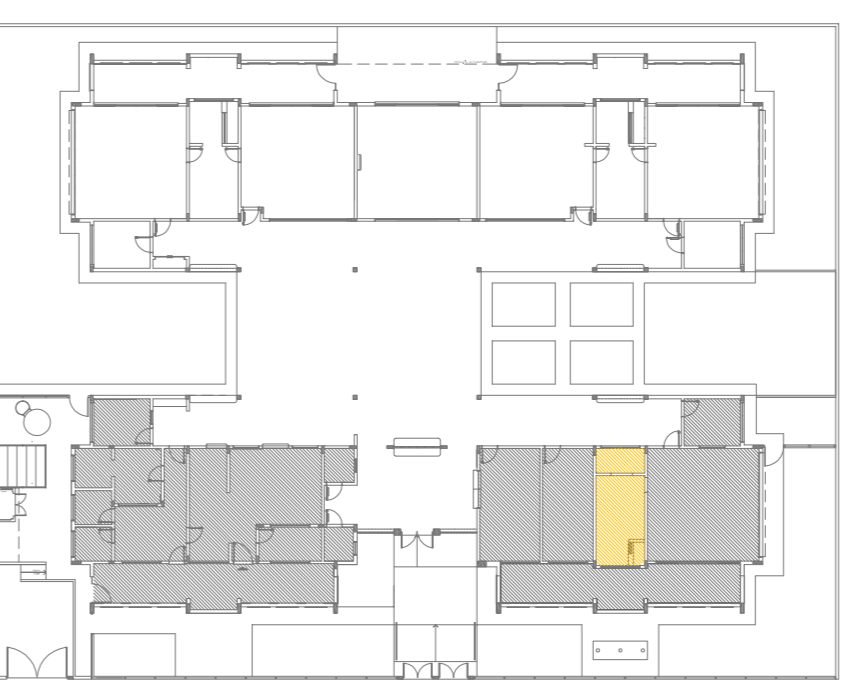

CROQUI DE REFERÊNCIA

01 Alteração por meio - shift para localização hidráulica e detalhamento.

02 ACOSTO/2016 Descrição: Correções de incompatibilidades.

N.º DATA: DESCRIÇÃO:

CONTOLE DE REVISÕES

FUNDE Fundação Nacional/ Ministério da Educação

GOVERNO FEDERAL BRASIL PATRIJA EDUCADORA

PROJETO PADRÃO - FUNDE

PROPRIETÁRIO:	FUNDE		
ENDEREÇO:	MUNICÍPIO - UF:		
MUNICÍPIO - UF:	CREA	CAU	CREA
PROPRIETÁRIO	RESP. TÉCNICO	AUTOR DO PROJETO	DIFEO
RA	CAU	CAU	CREA

PROGRAMA PROINFÂNCIA - PROJETO TIPO 2

PROJETO DE ARQUITETURA

AMPLIAÇÃO DO BLOCO A

FRALDÁRIO

ARQ

19/35

1 LACTÁRIO E HIGIENIZAÇÃO

ESCALA 1:25

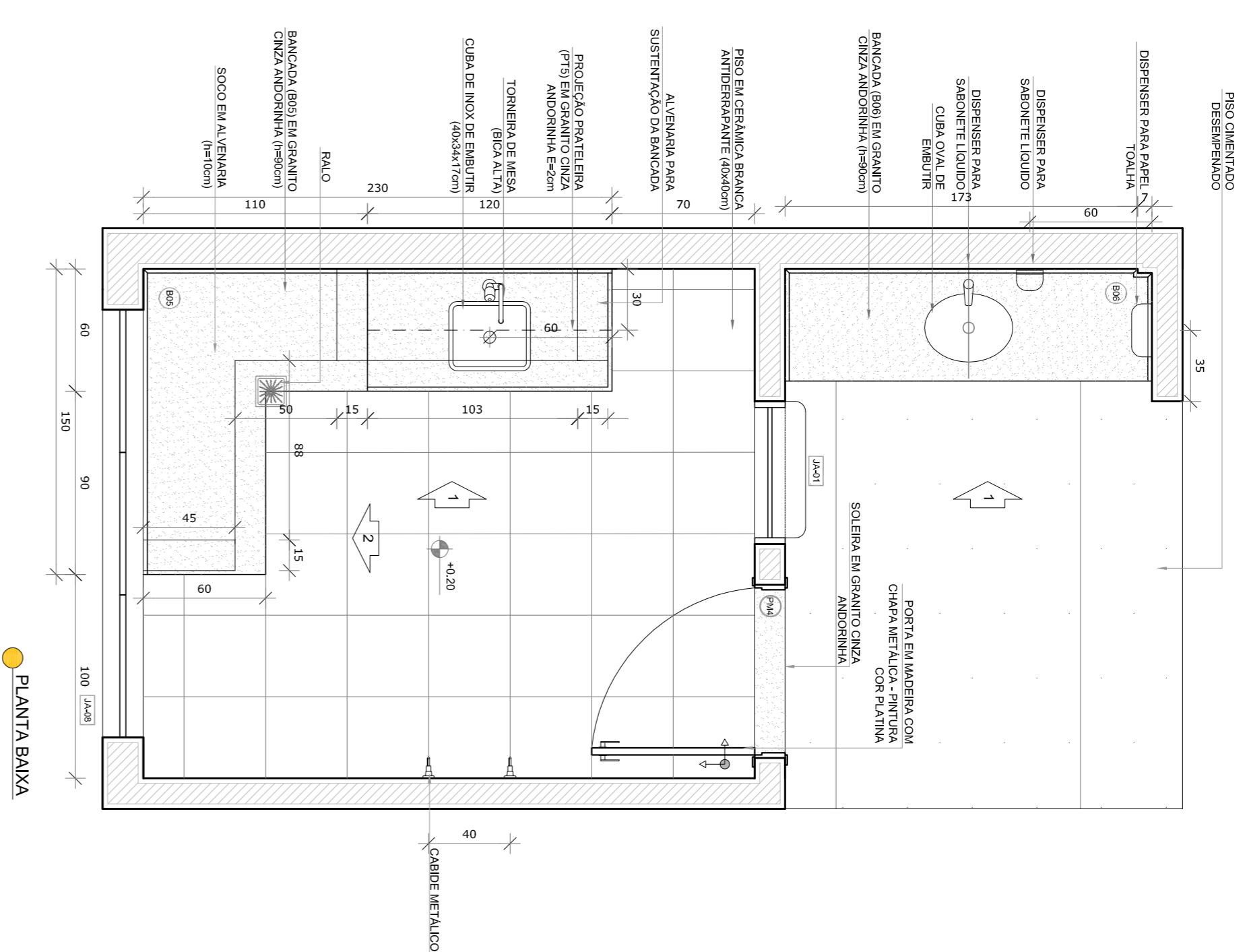

PLANTA BAIXA

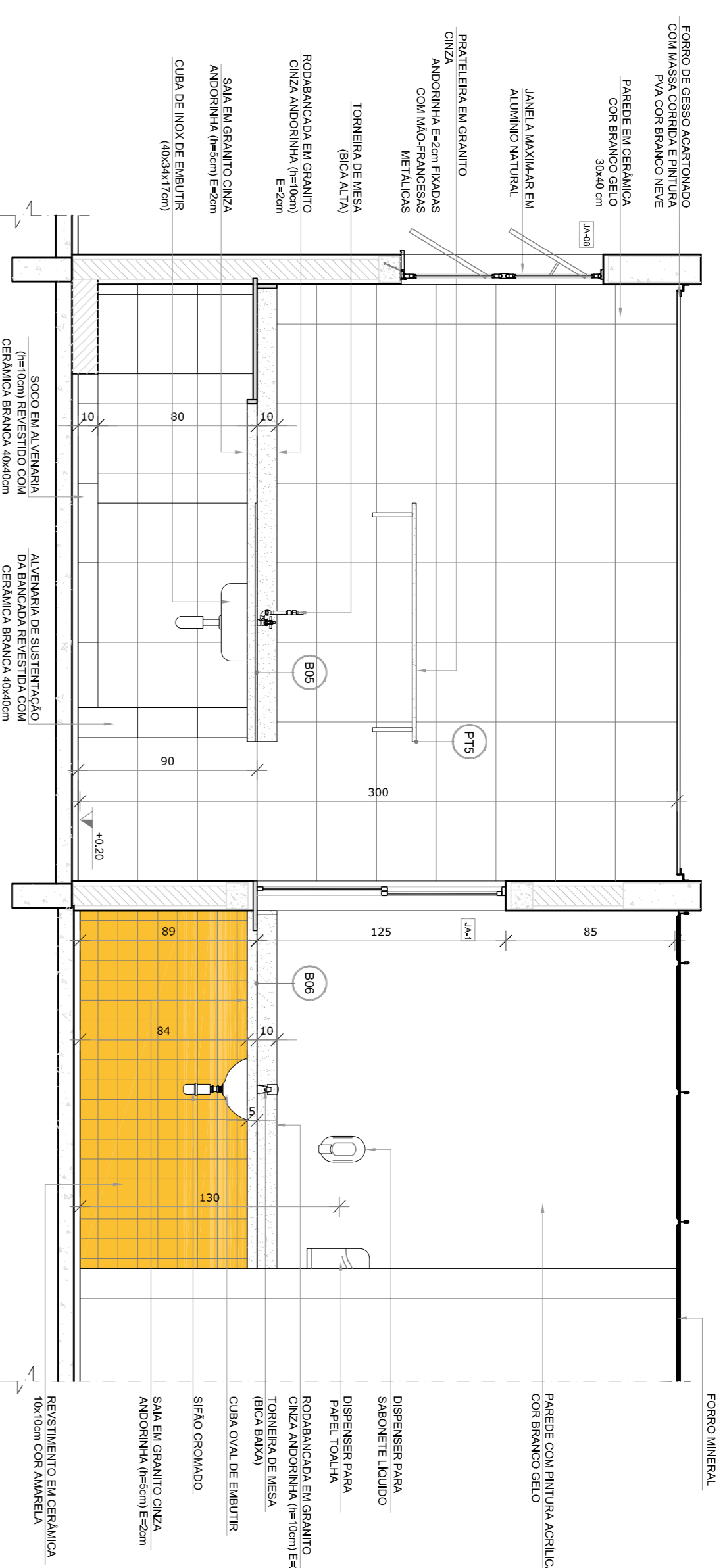

VISTA 1

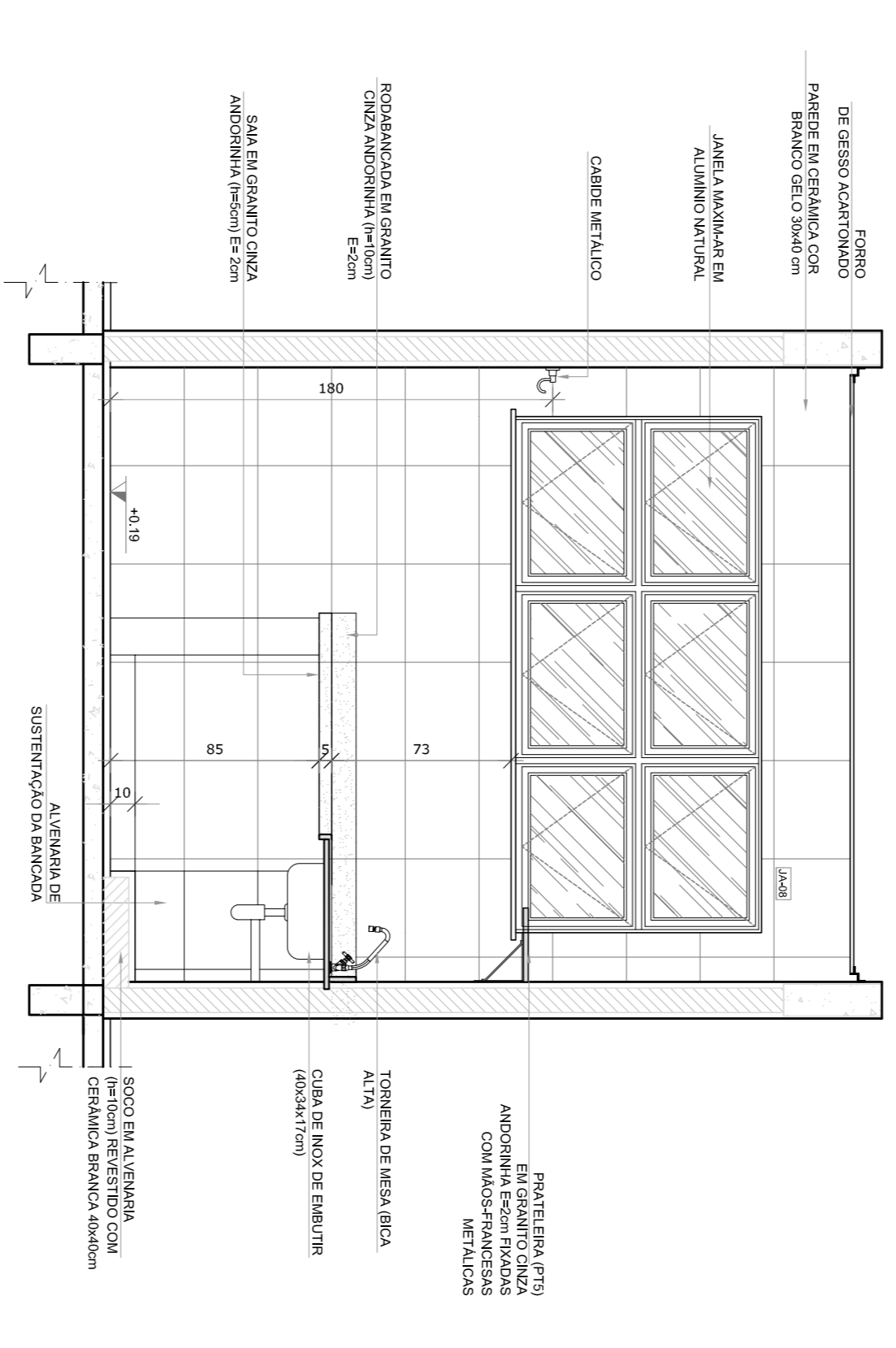

VISTA 2

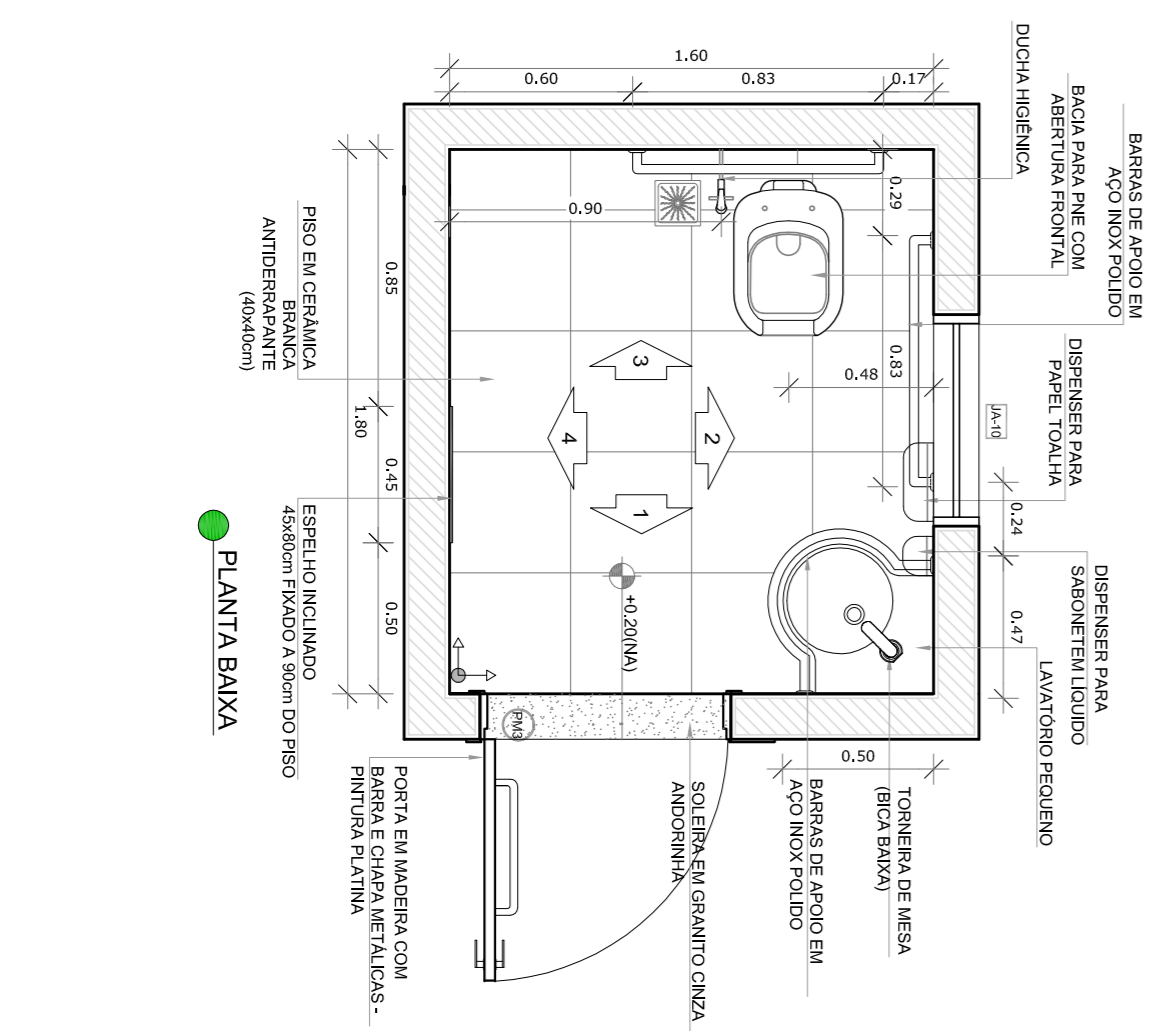

PLANTA BAIXA

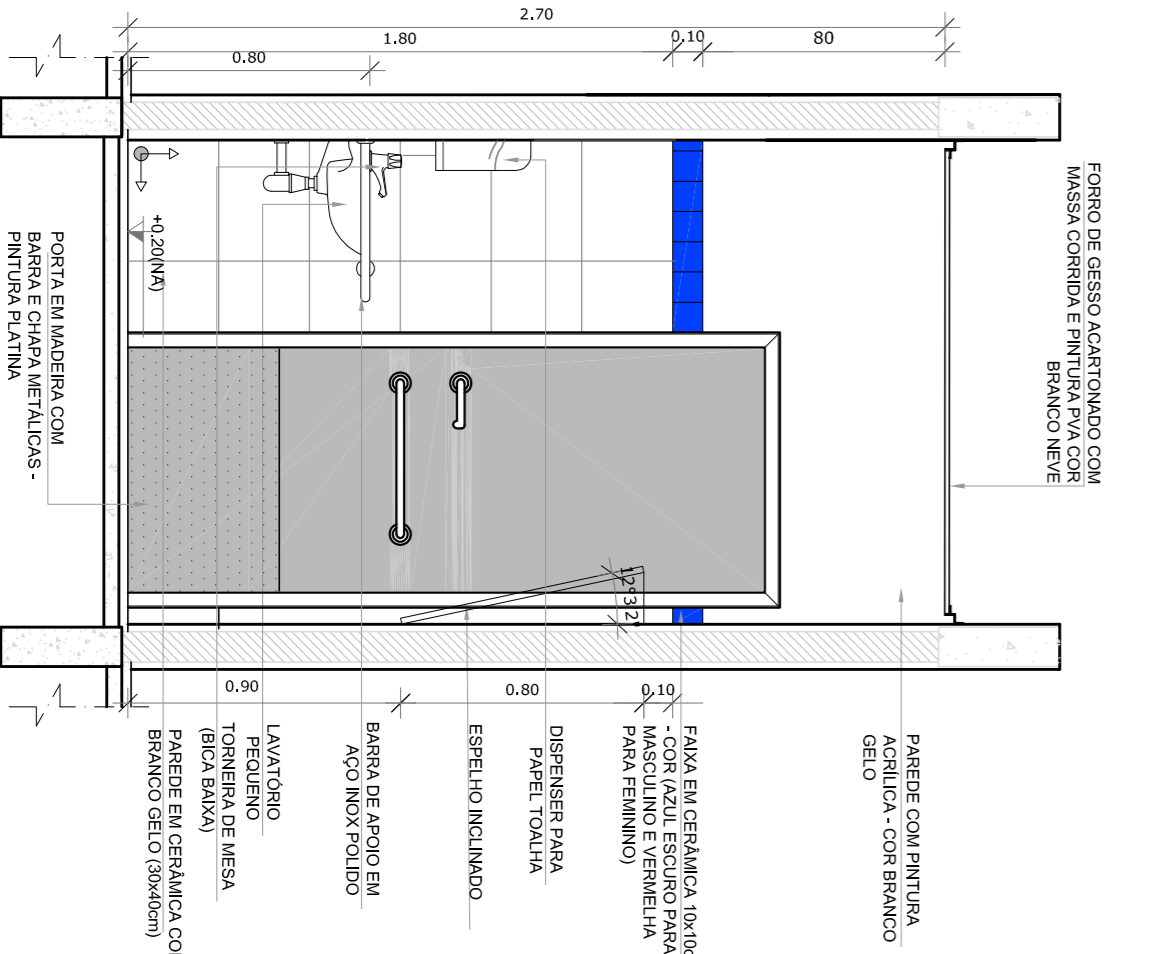

VISTA 1

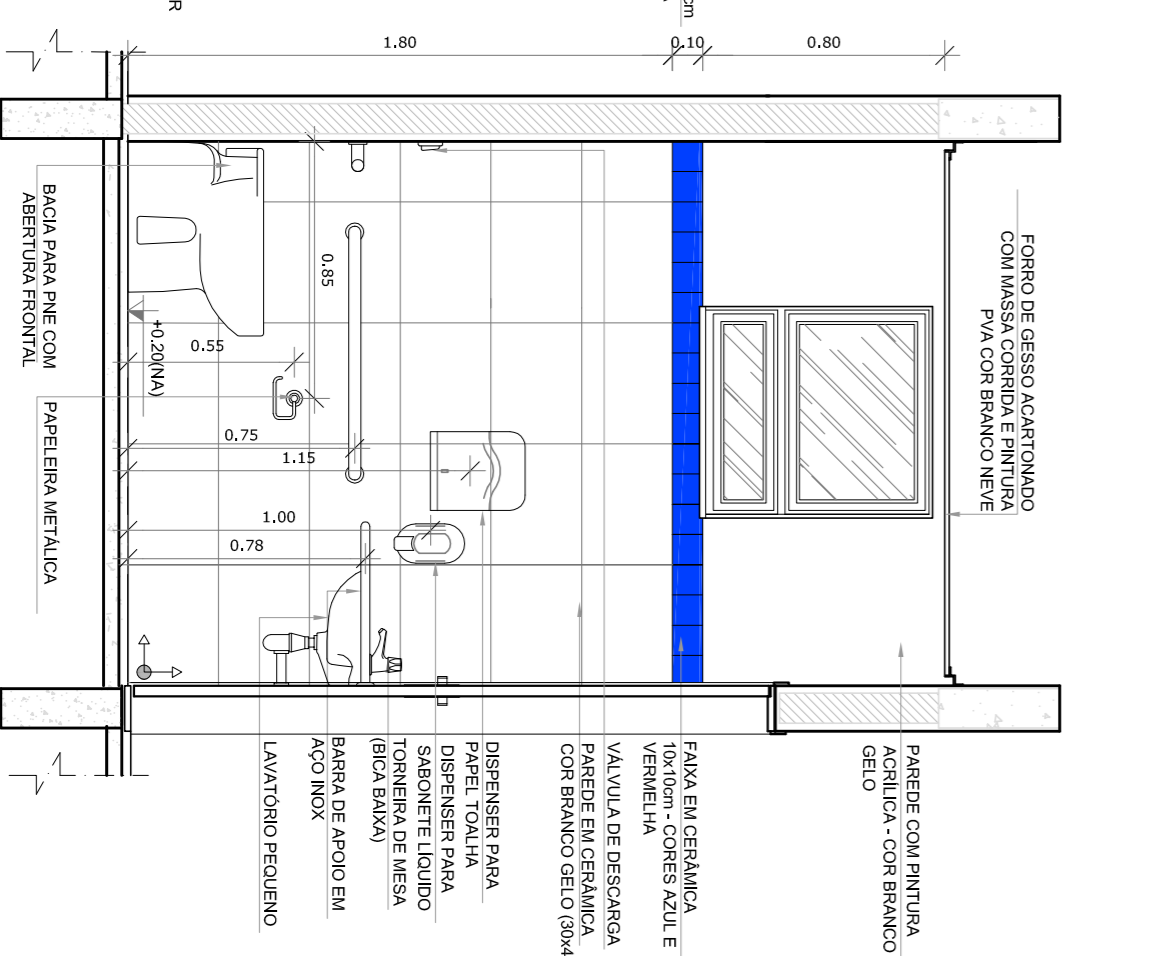

VISTA 2

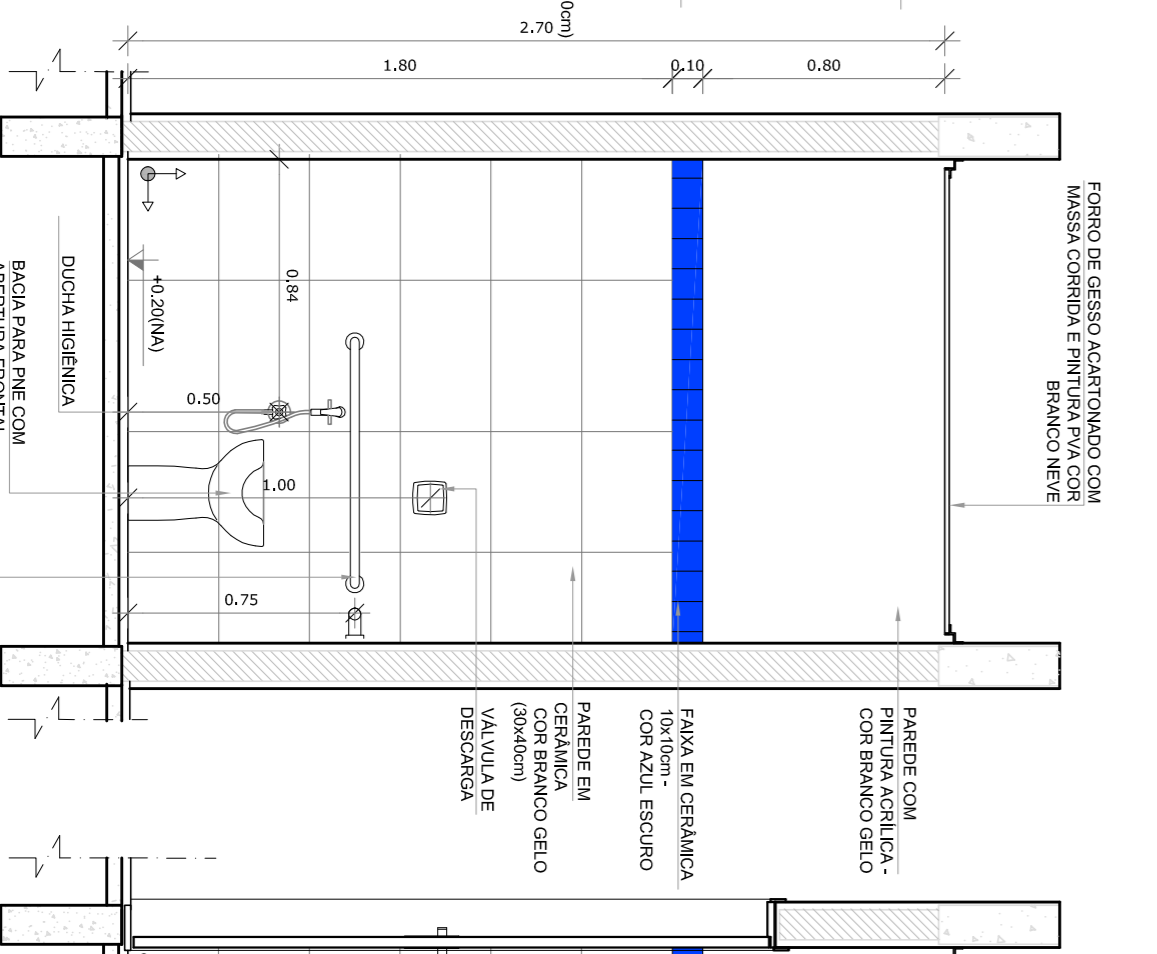

VISTA 3

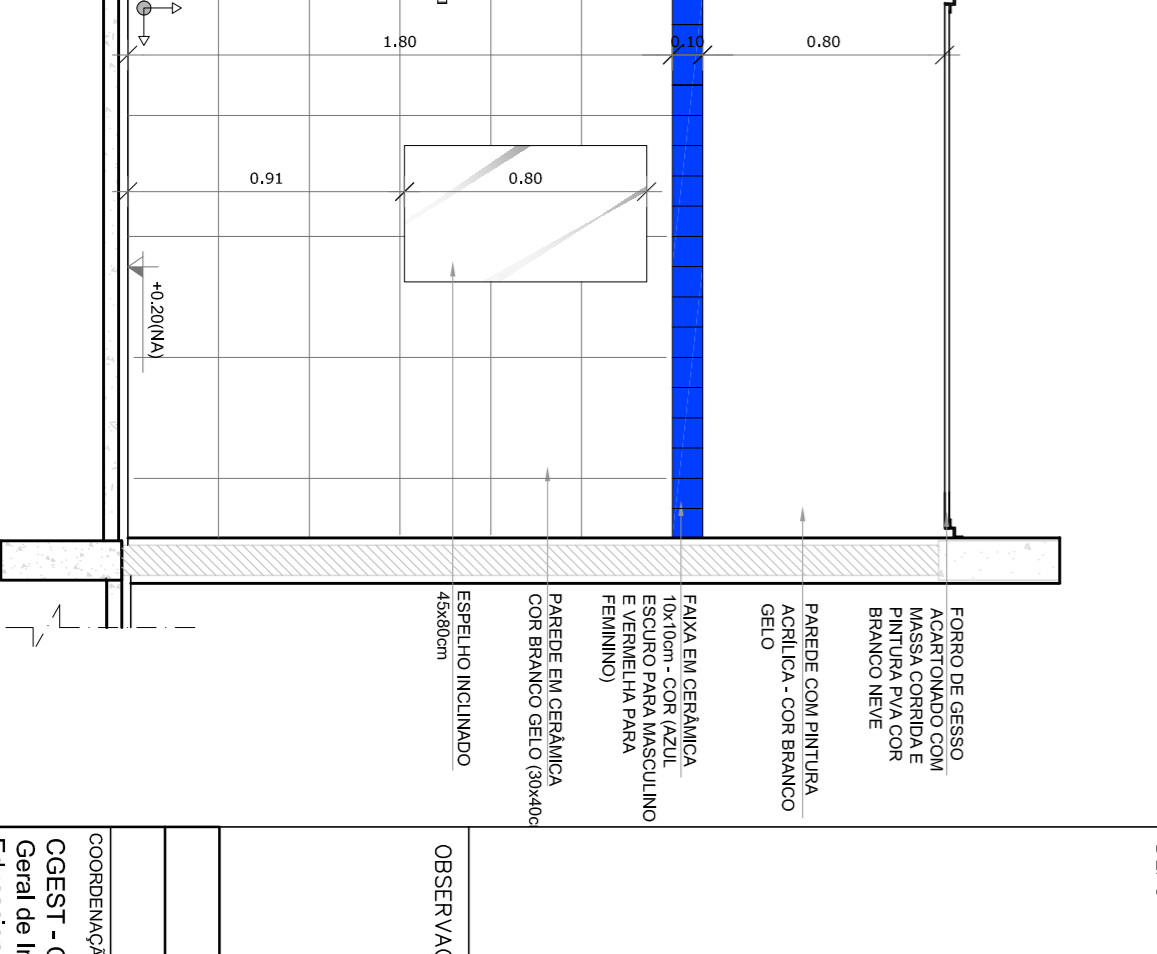

VISTA 4

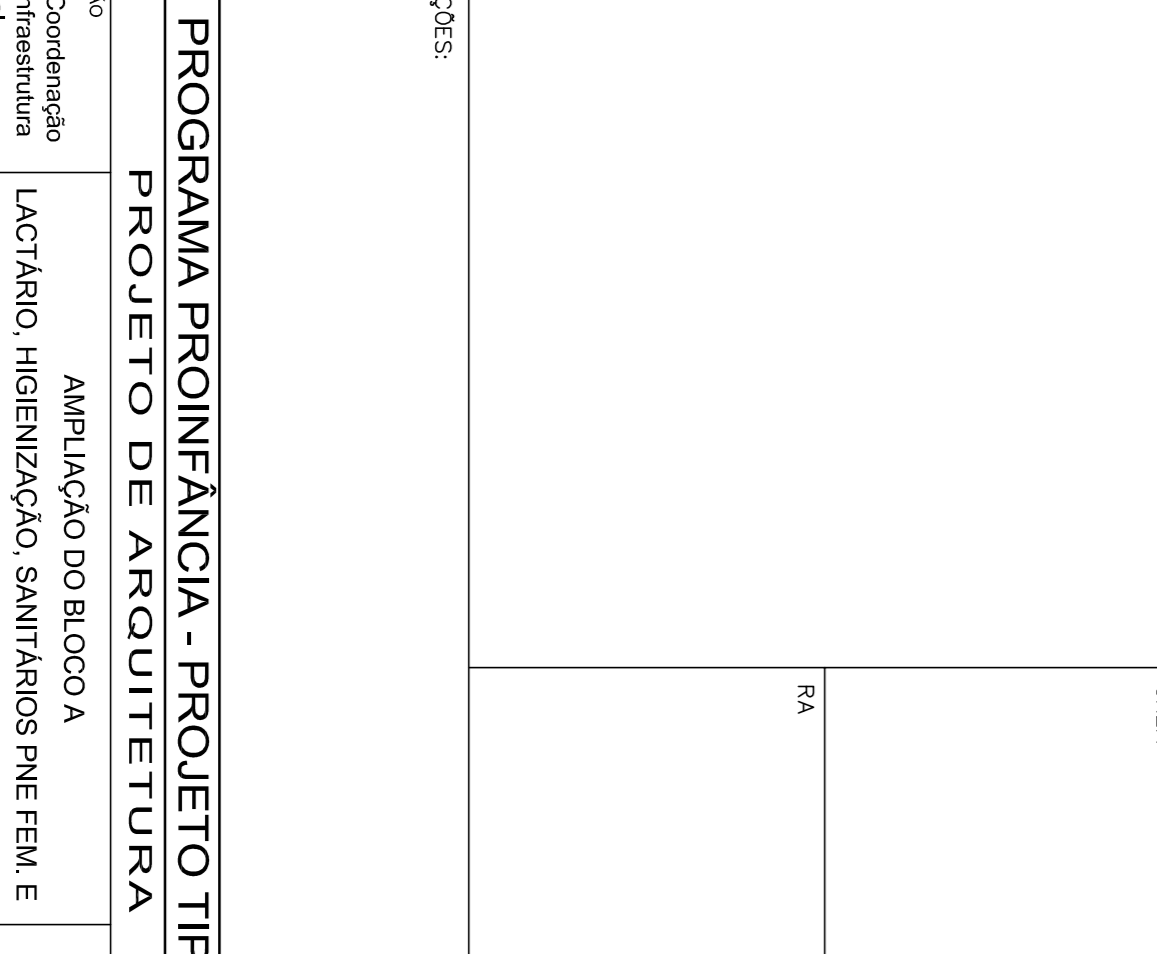

VISTA 5

NOTAS

- MEDIDAS E NÍVEIS EM METROS;
- VERIFICAR POSIÇÃO EXATA DOS PILARES NO PROJETO ESTRUTURAL;
- VERIFICAR POSIÇÃO EXATA DOS TUBOS DE DRENAGEM DE INSTALAÇÃO;
- EM CASO DE CONFLITO DE INFORMAÇÕES ENTRE O PROJETO GRÁFICO E O MEMORIAL DESCRITIVO, PREVALECE A INFORMAÇÃO CONTIDA NOS DESENHOS;
- ALTERAÇÕES NESTE PROJETO SOMENTE COM AUTORIZAÇÃO EXPRESSA DO RUIE

REFERÊNCIAS:

- PLANTAS DE QUANTITATIVOS;
- MEMORIAL DESCRITIVO E ESPECIFICAÇÕES TÉCNICAS

LEGENDA:	
	INDICAÇÃO DE VISITAS
	INDICAÇÃO NÍVEIS PLANTAS CORTE
	INDICAÇÃO DE CORTES
	INDICAÇÃO DE FACHOS
	INDICAÇÃO DE PORTAS E JANELAS
	INDICAÇÃO DE ELEMENTOS (BANCADAS, PORTA ELÉTRICA E ETC.)



CROQUI DE REFERÊNCIA

01	AGOSTO/2016	Alteração porades = apart para tubulação hidráulica e detalhamento.
N.º	DATA:	DESCRIÇÃO:
		CONTROLE DE REVISÕES

FUNDE *Fundo Nacional de Desenvolvimento da Educação*

Ministério da Educação

GOVERNO FEDERAL **BRASIL** PATRIJA EDUCADORA

PROJETO PADRÃO - FUNDE

PROPRIETÁRIO:	
ENDEREÇO:	
MUNICÍPIO - UF:	
PROPRIETÁRIO	CREA
RESP. TÉCNICO	CAU
AUTOR DO PROJETO	CAU
DIFLO	CREA

PROGRAMA PROINFÂNCIA - PROJETO TIPO 2

PROJETO DE ARQUITETURA

CONSEQUÊNCIA	AMPLIAÇÃO DO BLOCO A	ARQ
COGEST - Coordenadora Geral de Infraestrutura Educacional	LACTÁRIO, HIGIENIZAÇÃO, SANITÁRIOS PNE FEM E SANITÁRIO PNE MASC.	
FORMATO	ARQ+13549	
ESTRUCO	R40 R01	
ESCALA	1:25	
DATA EMISSÃO	AGOSTO/2016	
PRIMEIRA		20/35

2 AMAMENTAÇÃO

1 CRECHES 1 E 2

ESCALA 1/25

JANELA EM ALUMÍNIO NATURAL

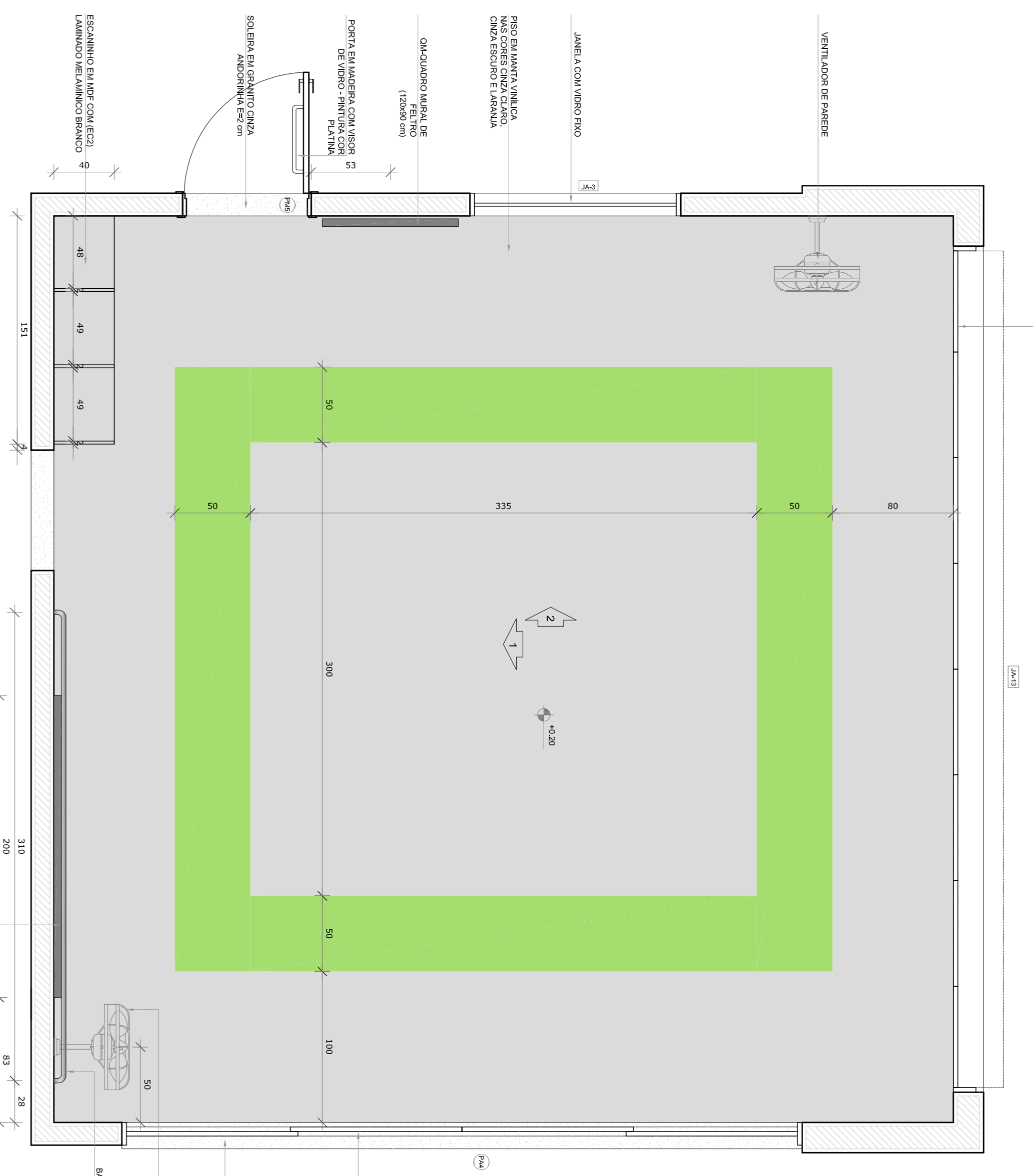

PLANTA BAIXA

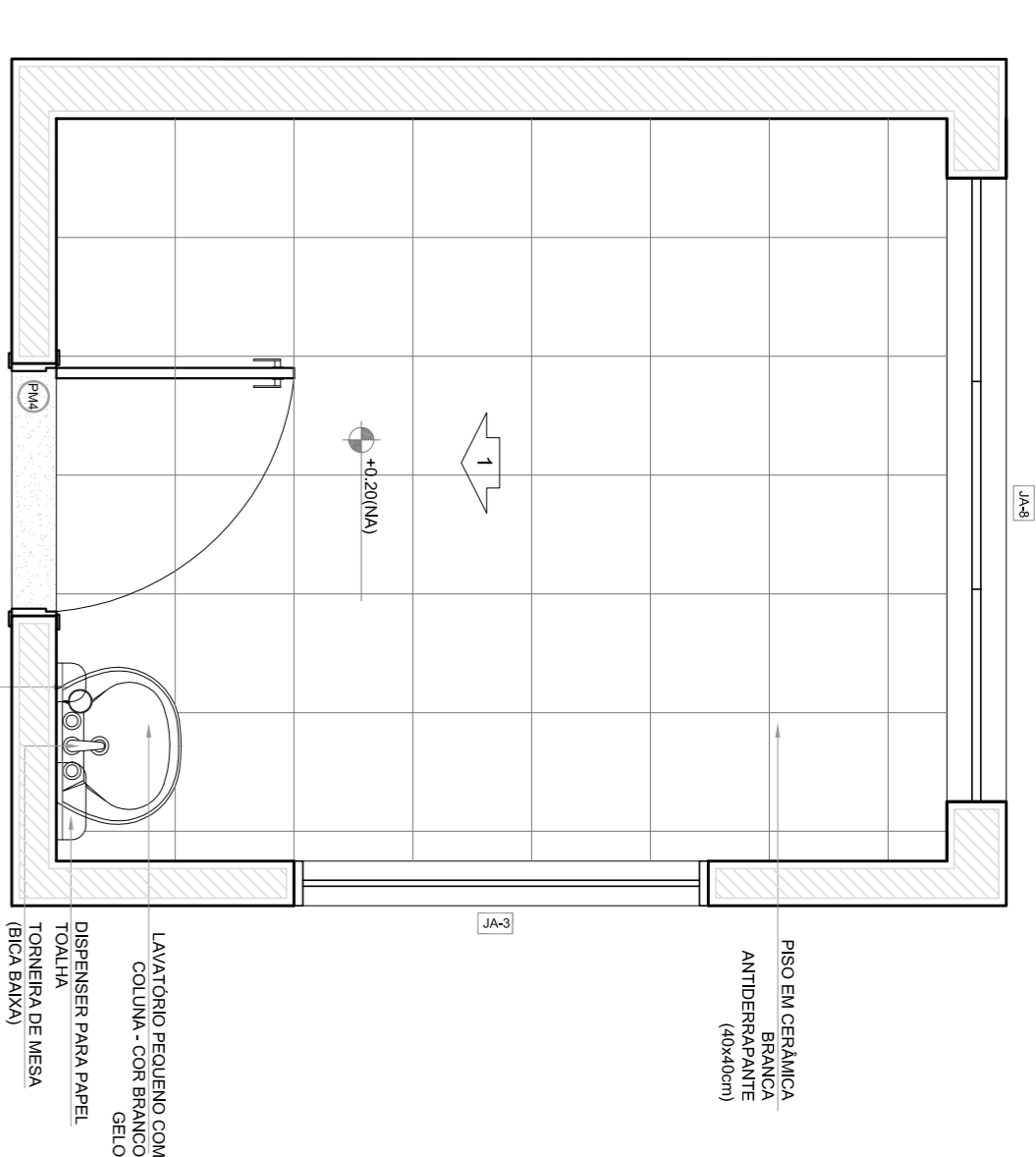

PLANTA BAIXA

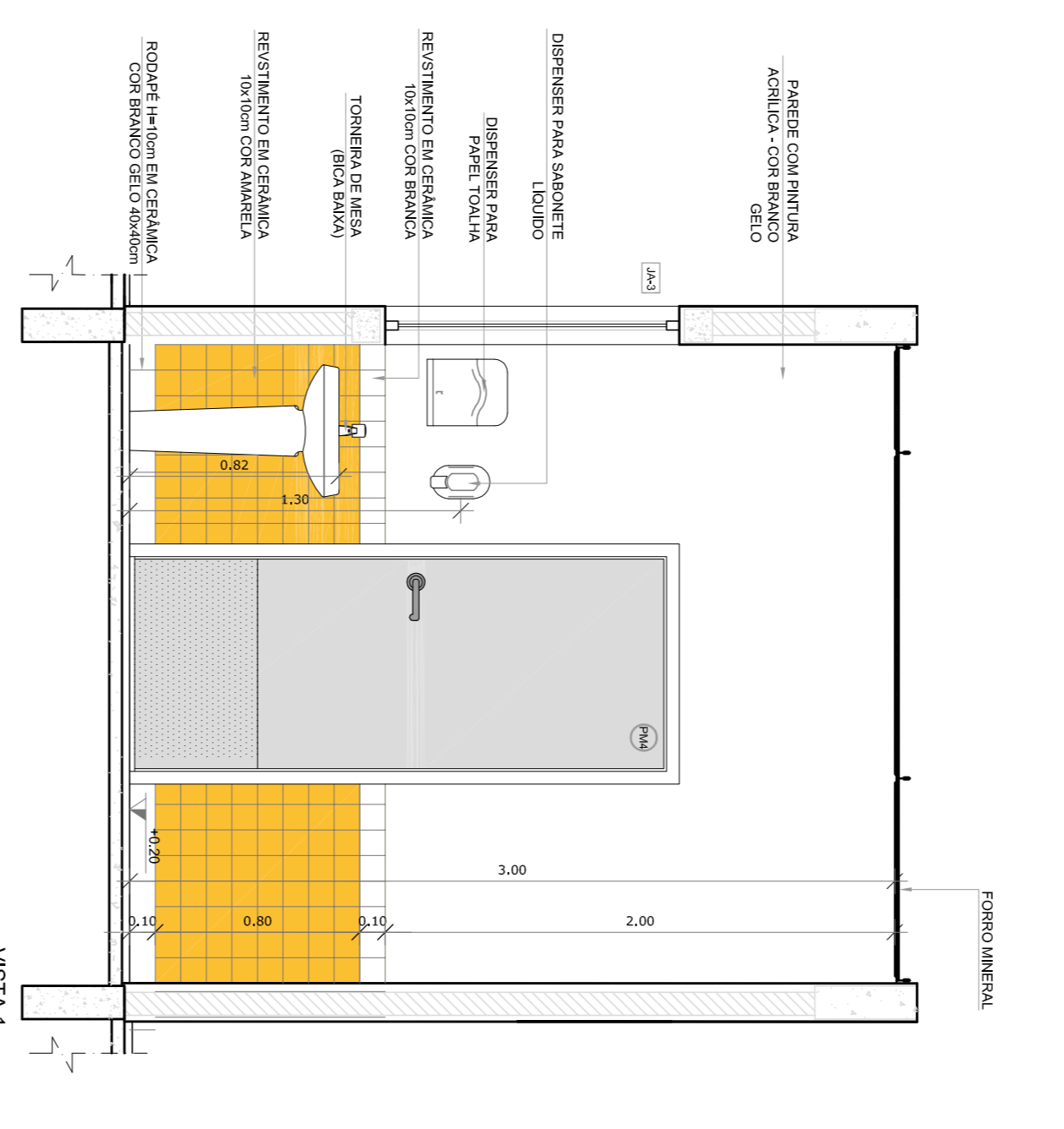

VISTA 1

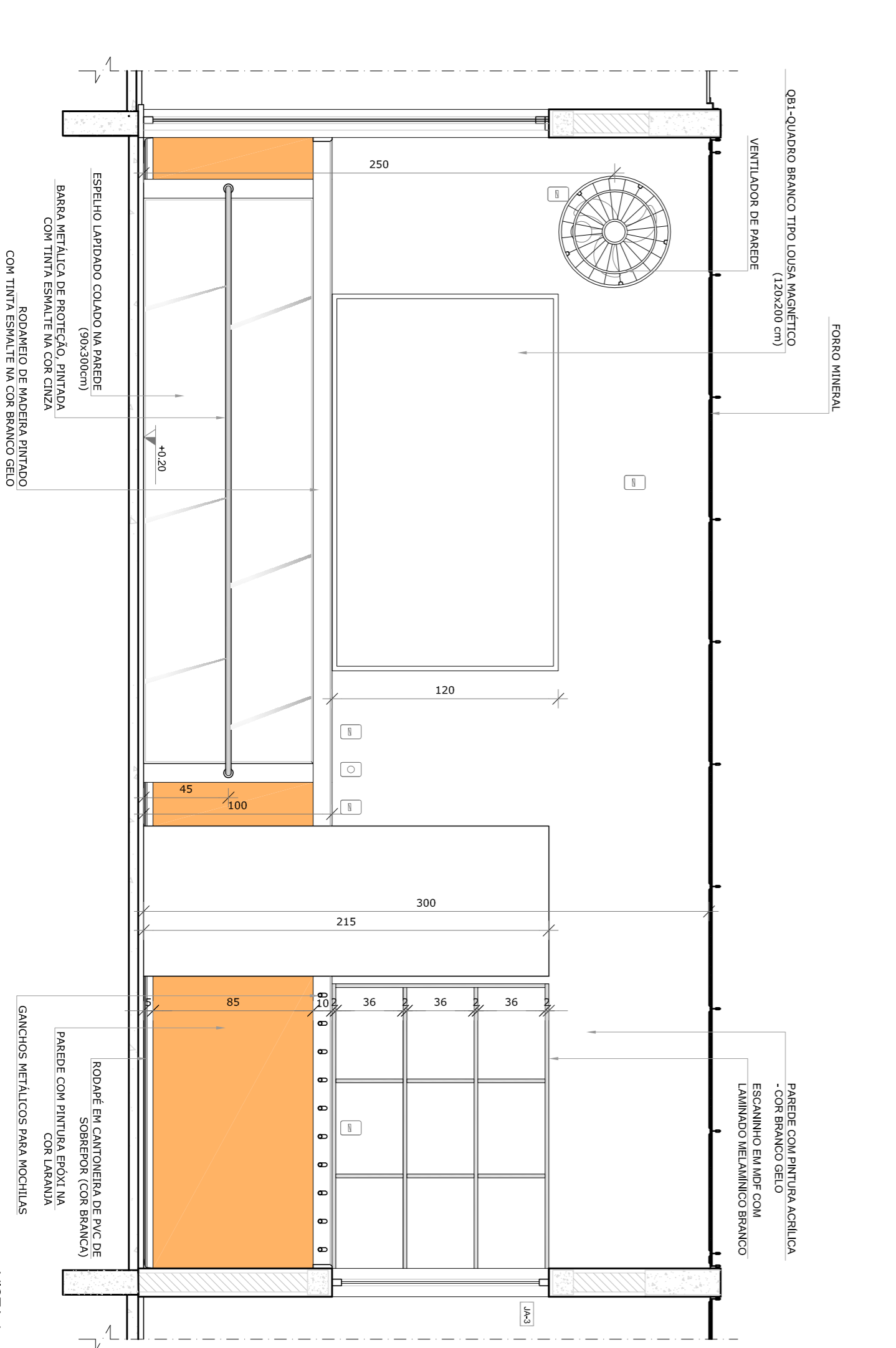

VISTA 1

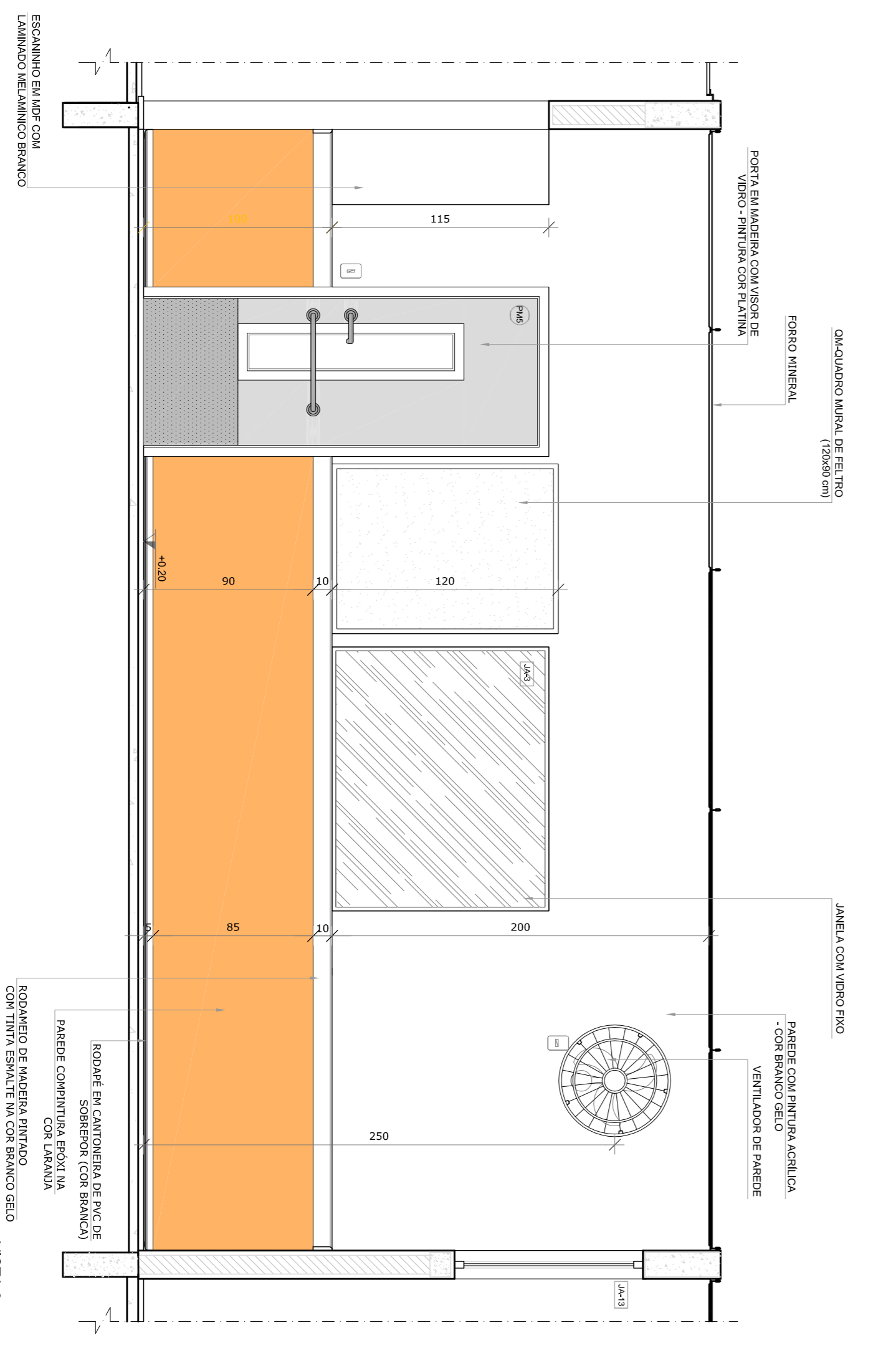

VISTA 2

NOTAS

- MEDIDAS E NIVEL EM METROS.
- VERIFICAR POSIÇÃO EXATA DOS PILARES NO PROJETO ESTRUTURAL.
- EM CASO DE CONFLITO DE INFORMAÇÕES ENTRE O PROJETO GRÁFICO E O MEMORIAL DESCRITIVO, PREVALECE A INFORMAÇÃO CONTIDA NOS DESENHOS.
- ALTERAÇÕES NESTE PROJETO SOMENTE COM AUTORIZAÇÃO EXPRESSA DO FINE

LEGENDA:

	INDICAÇÃO DE VISTAS
	INDICAÇÃO NIVEL PLANTAS CORTE
	INDICAÇÃO DE CORTES
	INDICAÇÃO DE FACHOS
	INDICAÇÃO DE PORTAS E JANELAS
	INDICAÇÃO DE ESQUADROS (BANCOS, PAINEIS E STC)



CROQUI DE REFERÊNCIA

01 - Aterrojo para rede - projeto para tubulação hidráulica e detalhamento.
N.º - ACOSTO/2016
DATA - DESCRIÇÃO: Correções de incompatibilidades.
CONTROLE DE REVISÕES

FNDE Fundo Nacional de Desenvolvimento da Educação
Ministerio da Educação
GOVERNO FEDERAL PATRIA EDUCADORA

PROJETO PADRÃO - FNDE

PROPRIETÁRIO:	
ENDEREÇO:	
MUNICÍPIO - UF:	
PROPRIETÁRIO	
RESP. TÉCNICO	CRNA
AUTOR DO PROJETO	CAU
DIFLO	CREA
RA	
PROGRAMA PROINFÂNCIA - PROJETO TIPO 2	
PROJETO DE ARQUITETURA	
AMPLIAÇÃO DO BLOCO A	
CRECHE I E AMAMENTAÇÃO	
ARQ	
FRANCA	22/35

COSEQUENÇA	CGEST - Coordenação Geral de Infraestrutura Educacional
FORMATO	A18x4459x9
REVISÃO	R00
R01	
ESCALA	1/25
DATA EMISSÃO	AGOSTO/2016

1 COZINHA
ESCALA 1/25

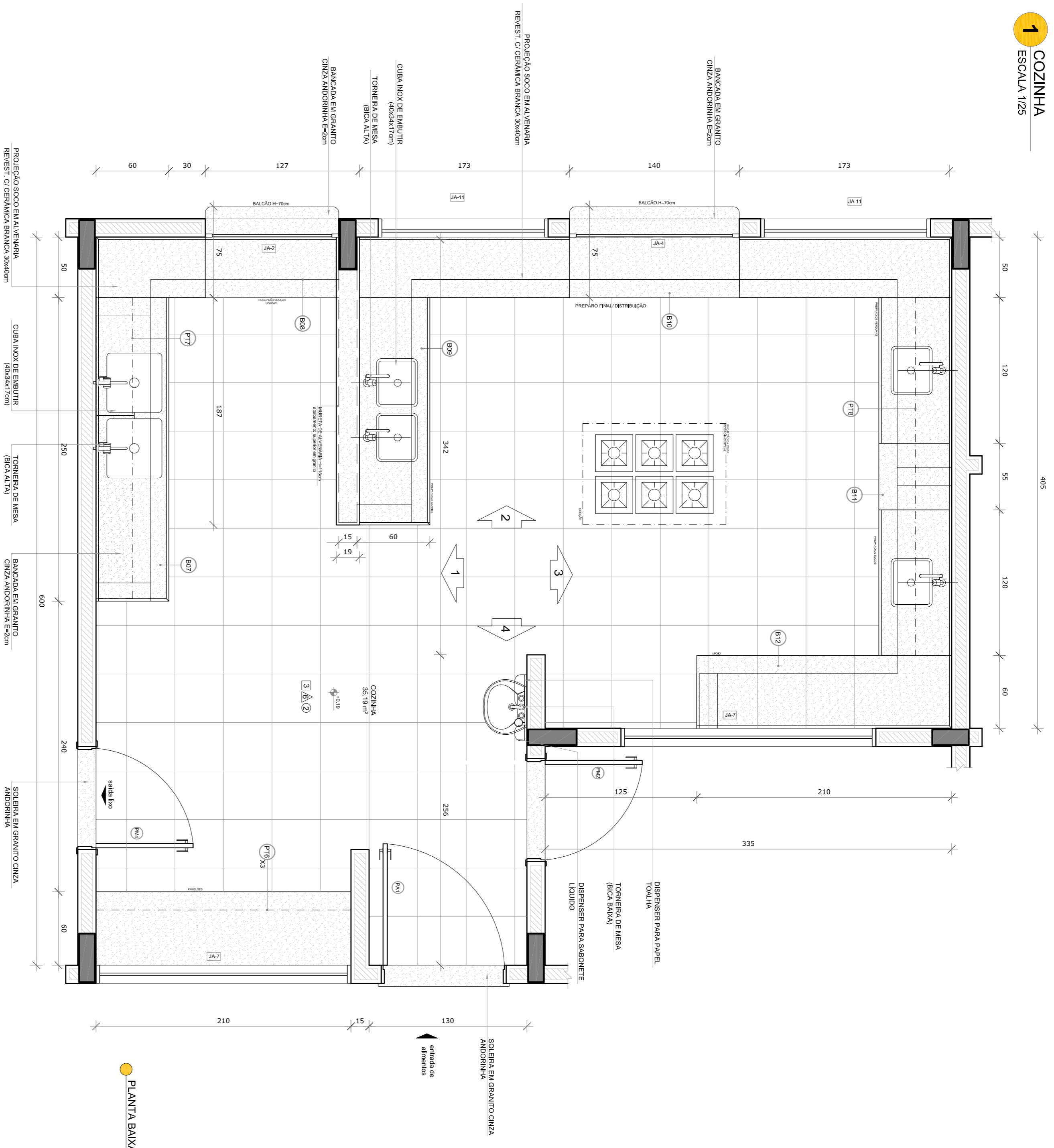

PLANTA BAWA

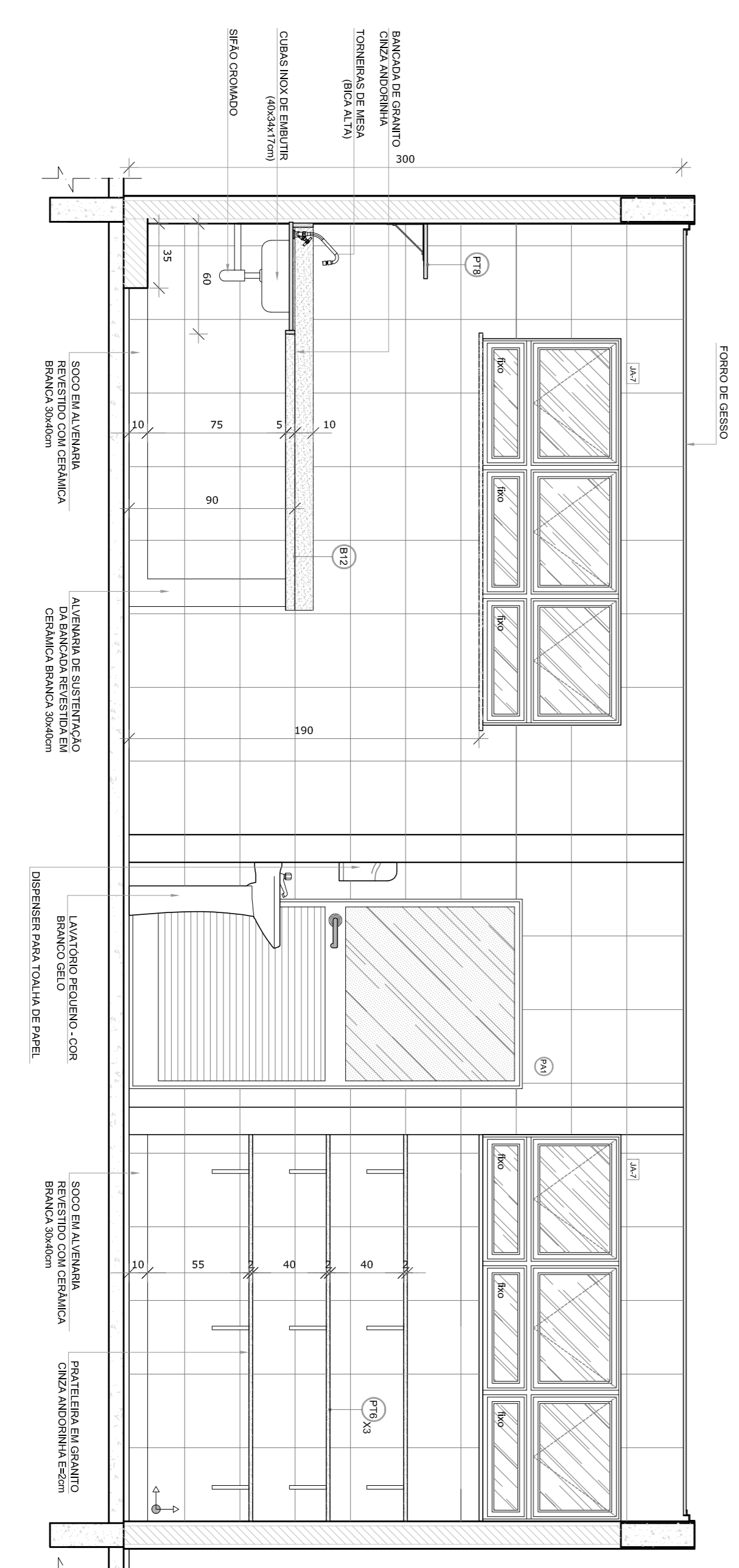

VISTA 4

NOTAS

- MEDIDAS E ANEIS EM METROS.
- VERIFICAR POSIÇÃO EXATA DOS PILARES NO PROJETO ESTRUTURAL.
- EM CASO DE CONFLITO DE INFORMAÇÕES ENTRE O PROJETO GRÁFICO E O MEMORIAL DESCRITIVO, PREVALECE A INFORMAÇÃO CONTIDA NOS DESENHOS.
- ALTERAÇÕES NESTE PROJETO SOMENTE COM AUTORIZAÇÃO EXPRESSA DO FNDE

REFERÊNCIAS:

- PLANTAS DE QUANTITATIVOS
- MEMORIAL DESCRITIVO E ESPECIFICAÇÕES TÉCNICAS

LEGENDA:

	INDICAÇÃO NÍVEL PLANTAS CORTE		INDICAÇÃO DE VISTAS
	INDICAÇÃO DE CORTES		ESPECIFICAÇÕES DE MATERIAS
	INDICAÇÃO DE FACHOS		INDICAÇÃO DE EIXOS
	INDICAÇÃO DE PORTAS E JANELAS		INDICAÇÃO DE ELEMENTOS (BANCADAS, PAINÉIS, ETC.)

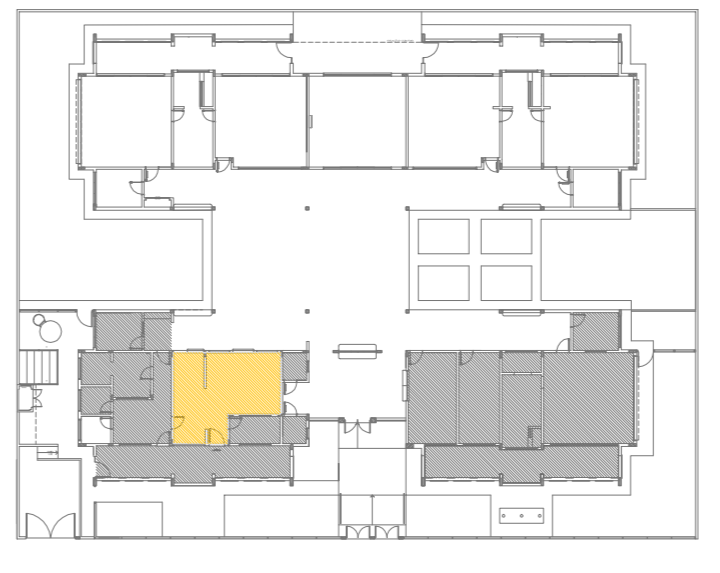

CROQUI DE REFERENCIA

01 Alteração por adesão - projeto para localização hidráulica e detalhamento.
N.º: A00510/2016
DATA: 08/08/2016
DESCRIPÇÃO: Correções de incompatibilidades.
CONTROLE DE REVISÕES

FUNDE Fundação Nacional de Desenvolvimento da Educação
Ministério da Educação
BRASIL GOVERNO FEDERAL
PÁTRIA EDUCADORA

PROJETO PADRÃO - FNDE

PROPRIETÁRIO: _____
ENDEREÇO: _____
MUNICÍPIO - UF: _____
PROPRIETÁRIO: _____
RESP. TÉCNICO: _____
AUTOR DO PROJETO: _____
DILFO: _____

CREA: _____
CAU: _____
CREA: _____

RA: _____

OBSERVAÇÕES: _____

PROGRAMA PROINFÂNCIA - PROJETO TIPO 2
PROJETO DE ARQUITETURA

COSENGENCO: CGEST - Coordenação Geral de Infraestrutura Educacional
AMPLIAÇÃO BLOCO A
COZINHA

ARQ

FORMATO: A18x4-35x41
REVISÃO: R.00
R.01
ESCALA: 1/25
DATA EMISSÃO: A08/08/2016
PRAZO: 23/34

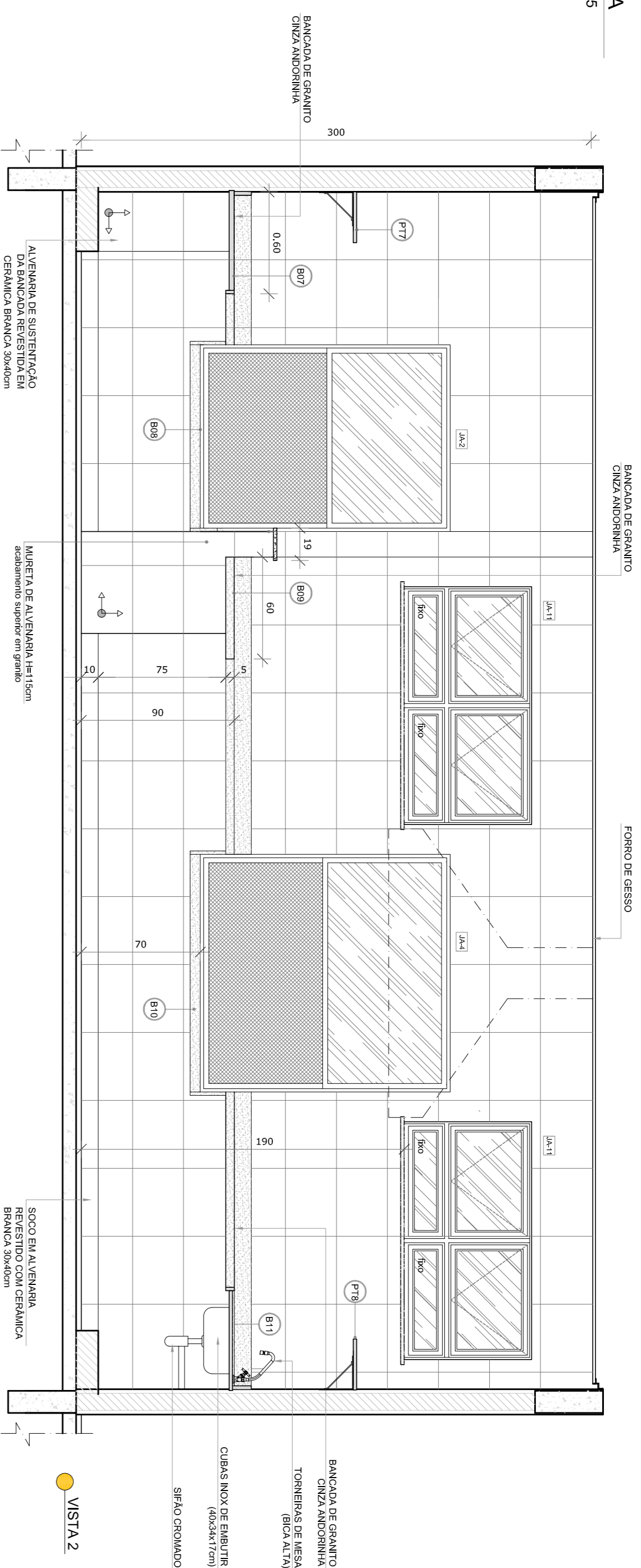

VISTA 2

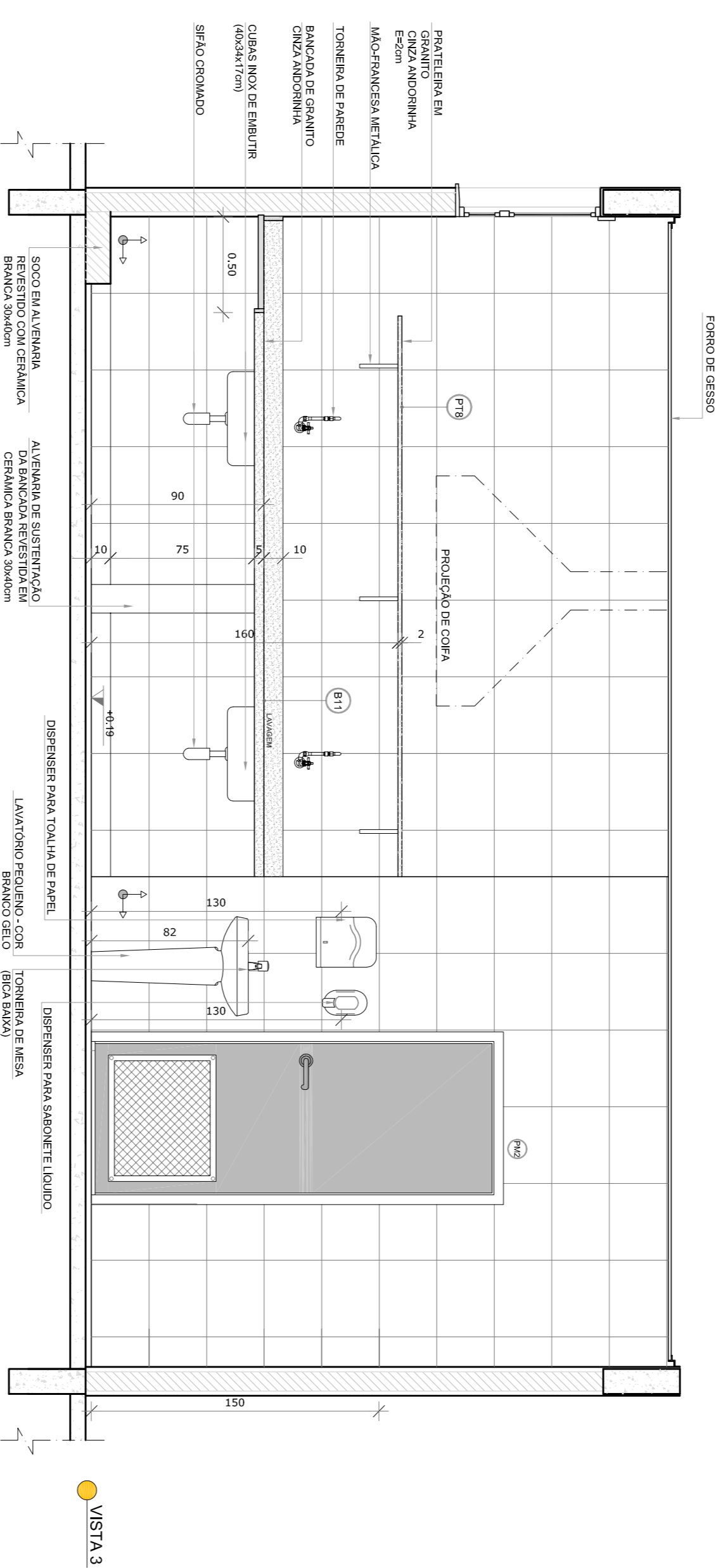

VISTA 3

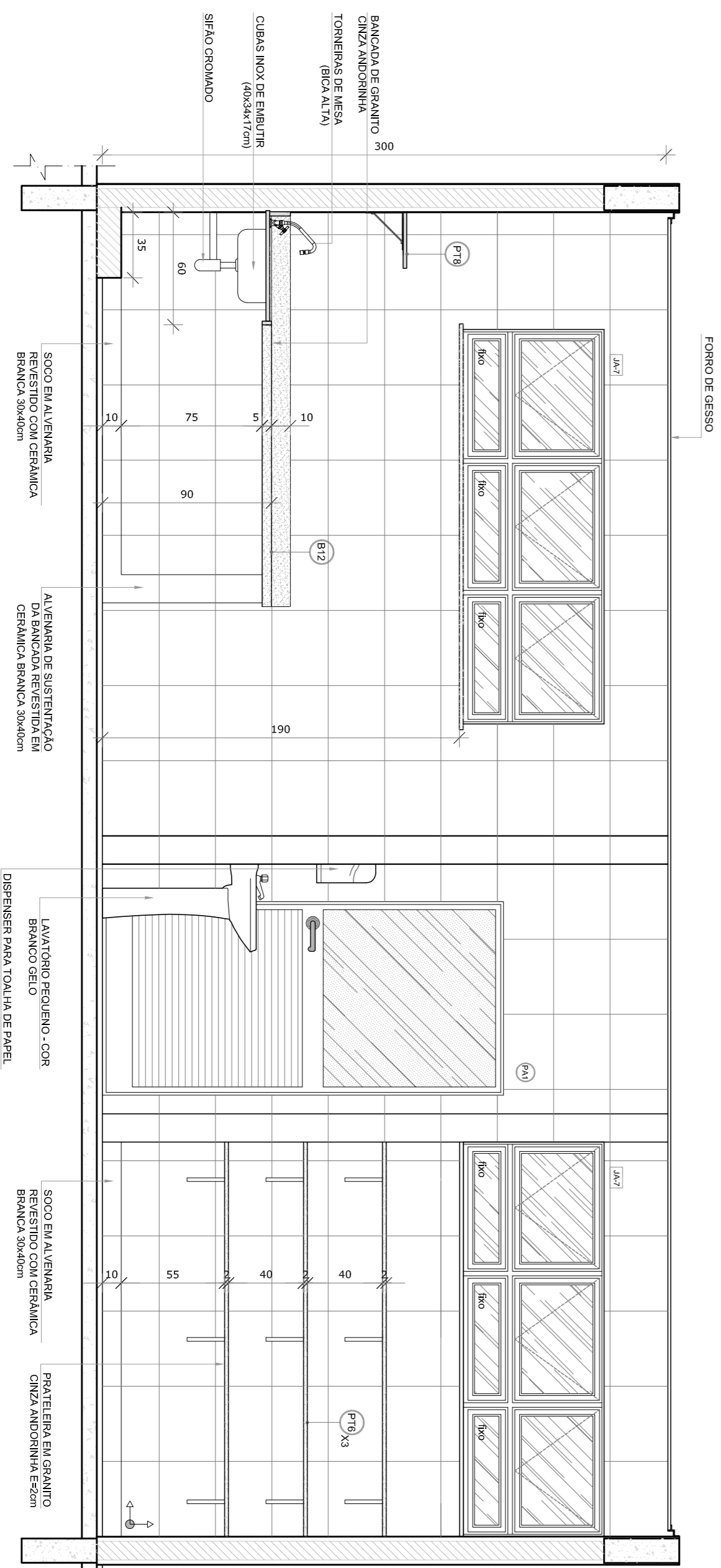

VISTA 4

LEGENDA:

	INDICACAO NIVEL PLANTAS CORTE		INDICACAO DE VISTAS
	INDICACAO DE CORTES		ESPECIFICACOES DE MATERIAS
	INDICACAO DE FACHOS		INDICACAO DE EIXOS
	INDICACAO DE PORTAS E JANELAS		INDICACAO DE ELEMENTOS (BANDEIRAS, PORTAS E JANELAS)

- NOTAS**
- MEDIDAS E NIVEL EM METROS.
 - VERIFICAR POSICAO EXATA DOS PILARES NO PROJETO ESTRUTURAL.
 - EM CASO DE CONFLITO DE INFORMACOES ENTRE O PROJETO GRAFICO E O MEMORIAL DESCRITIVO, PREVALECE A INFORMACAO CONTIDA NOS DESENHOS.
 - ALTERACOES NESTE PROJETO SOMENTE COM AUTORIZACAO EXPRESSA DO FNDE
- REFERENCIAS:**
- PLANTA DE QUANTITATIVOS
 - MEMORIAL DESCRITIVO E ESPECIFICACOES TECNICAS



CROQUI DE REFERENCIA

01	Alteração porades = para para localização hidráulica e deslignamento.
N.º:	ACOSTO/2016
DATA:	Correções de incompatibilidades.
DISCRICAO:	
CONTROLE DE REVISOES	



PROJETO PADRÃO - FNDE

PROPRIETARIO: :	
ENDEREÇO:	
MUNICÍPIO - UF:	
PROPRIETARIO	
RESP. TÉCNICO	CREA
AUTOR DO PROJETO	CAU
DUFO	CREA
RA	

OBSERVAÇÕES:

PROGRAMA PROINFÂNCIA - PROJETO TIPO 2
PROJETO DE ARQUITETURA

COORDENACAO	AMPLIACAO BLOCO A	PRONANCIA
CGEST - Coordenacia	COZINHA	24/34
Educacional		
FORMACAO	ARQ	
ARQ		
ESCALA	1/25	
DATA EMISSAO	ACOSTO/2016	
FORMACAO	ARQ	
ARQ		

1 DESPENSA
ESCALA 1/25

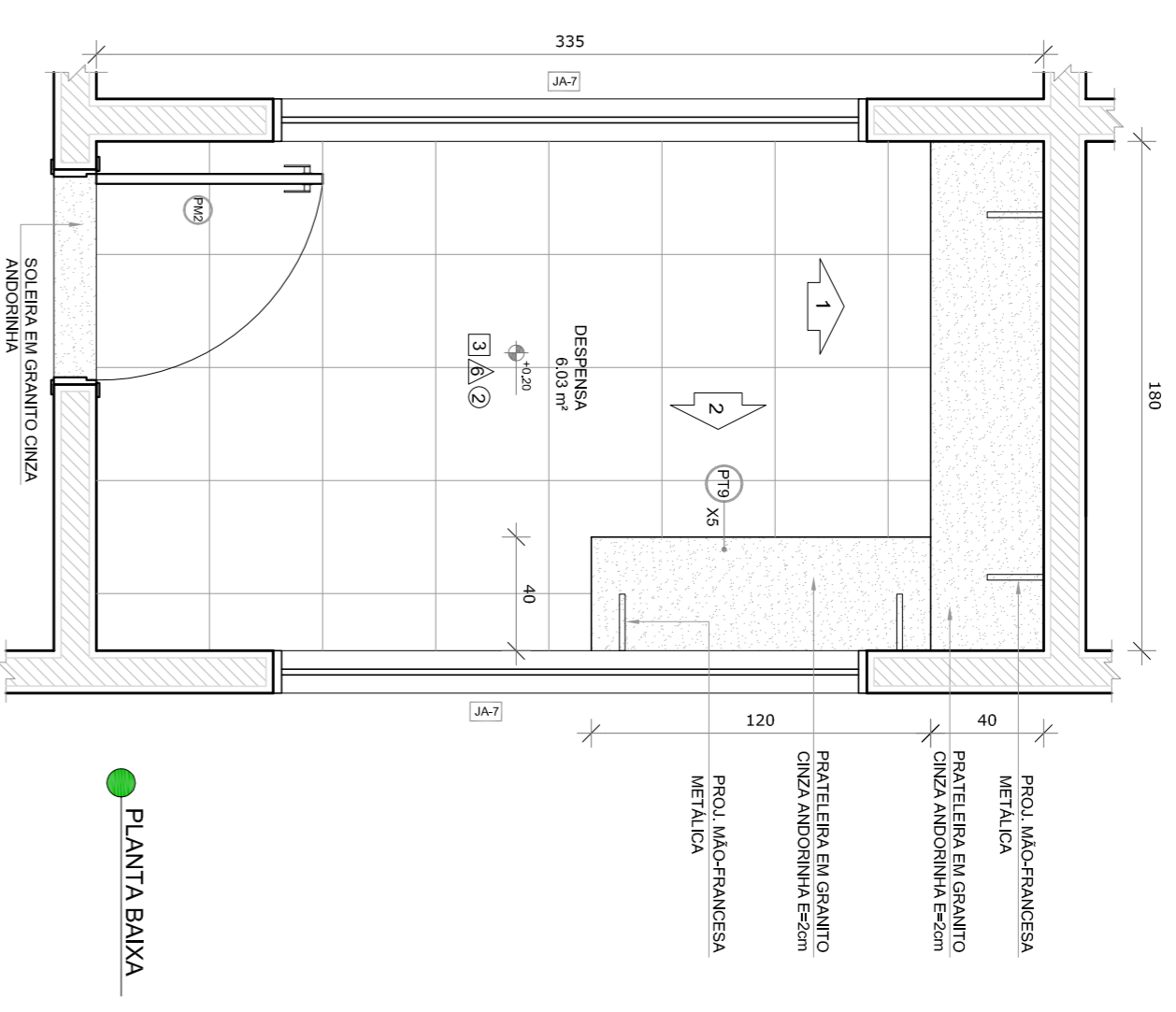

● PLANTA BAIXA

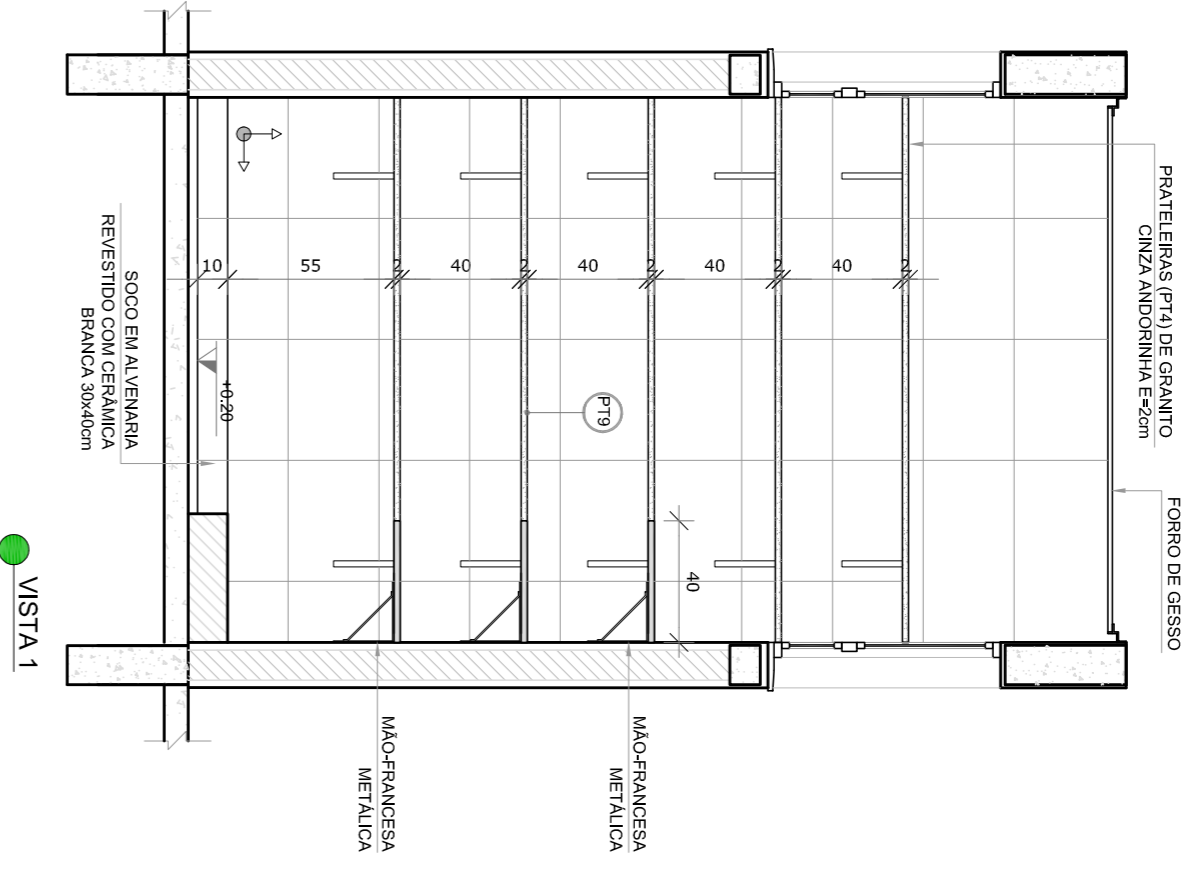

● VISTA 1

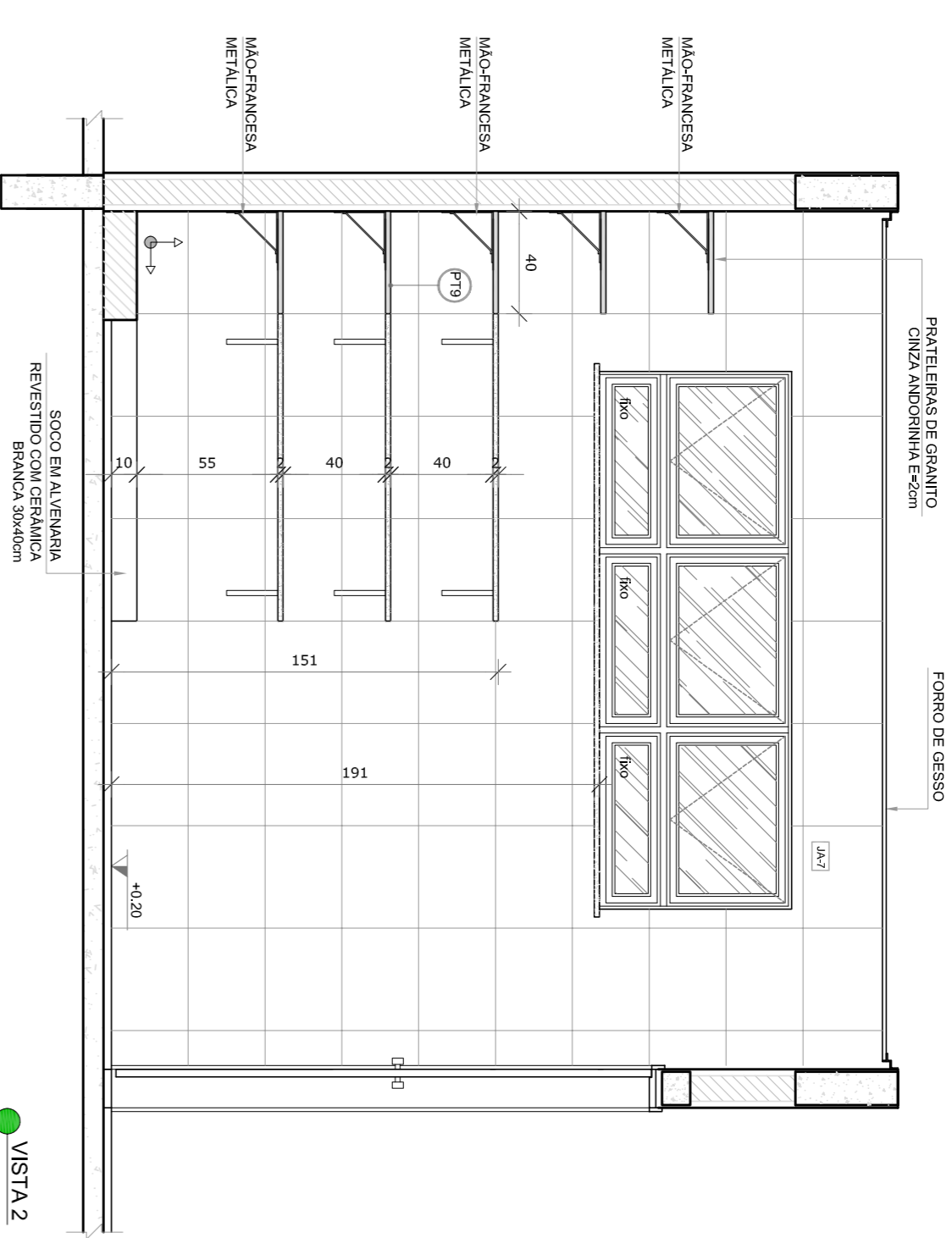

● VISTA 2

2 VESTIÁRIOS
ESCALA 1/25

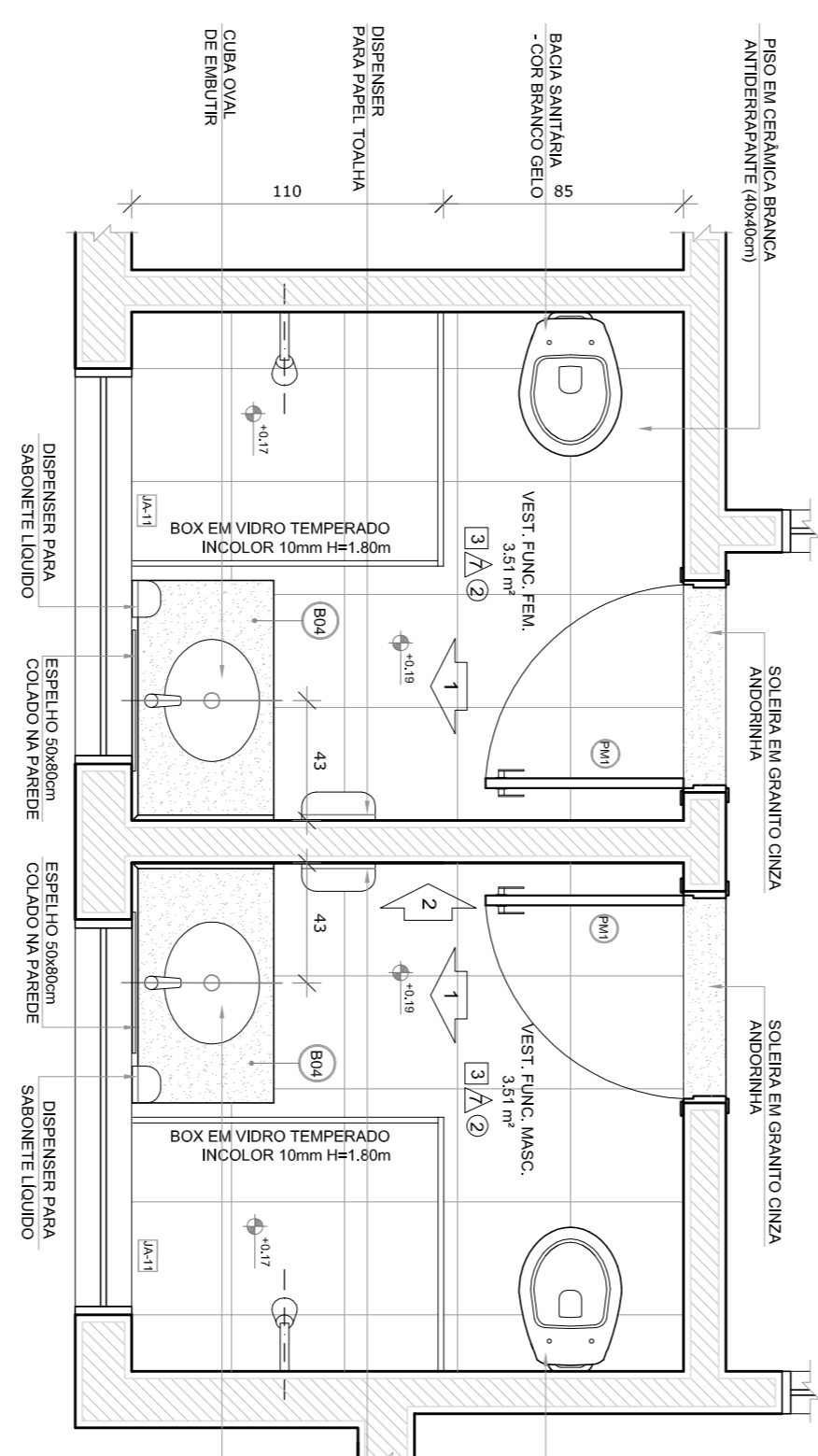

● PLANTA BAIXA

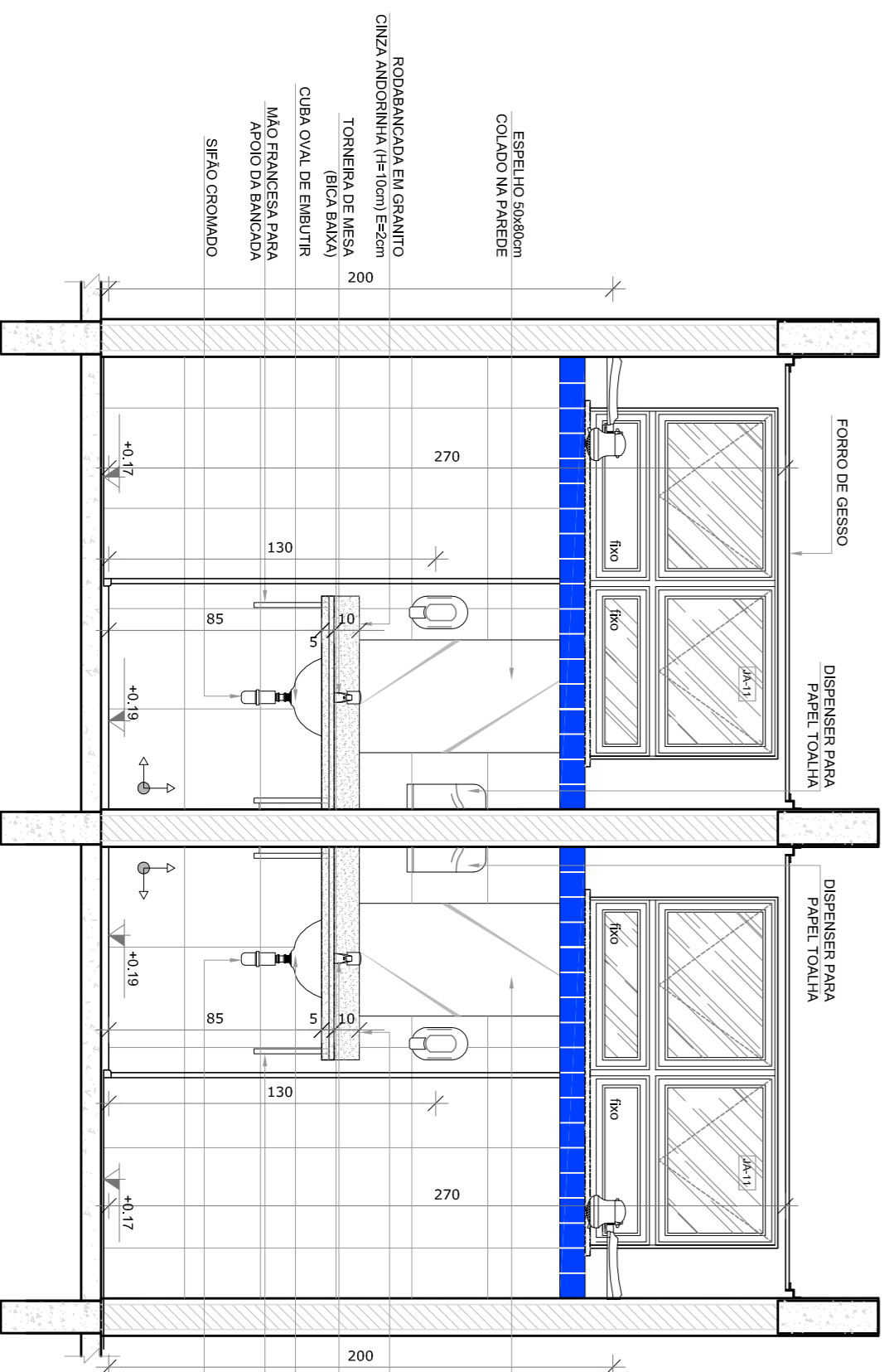

● VISTA 1

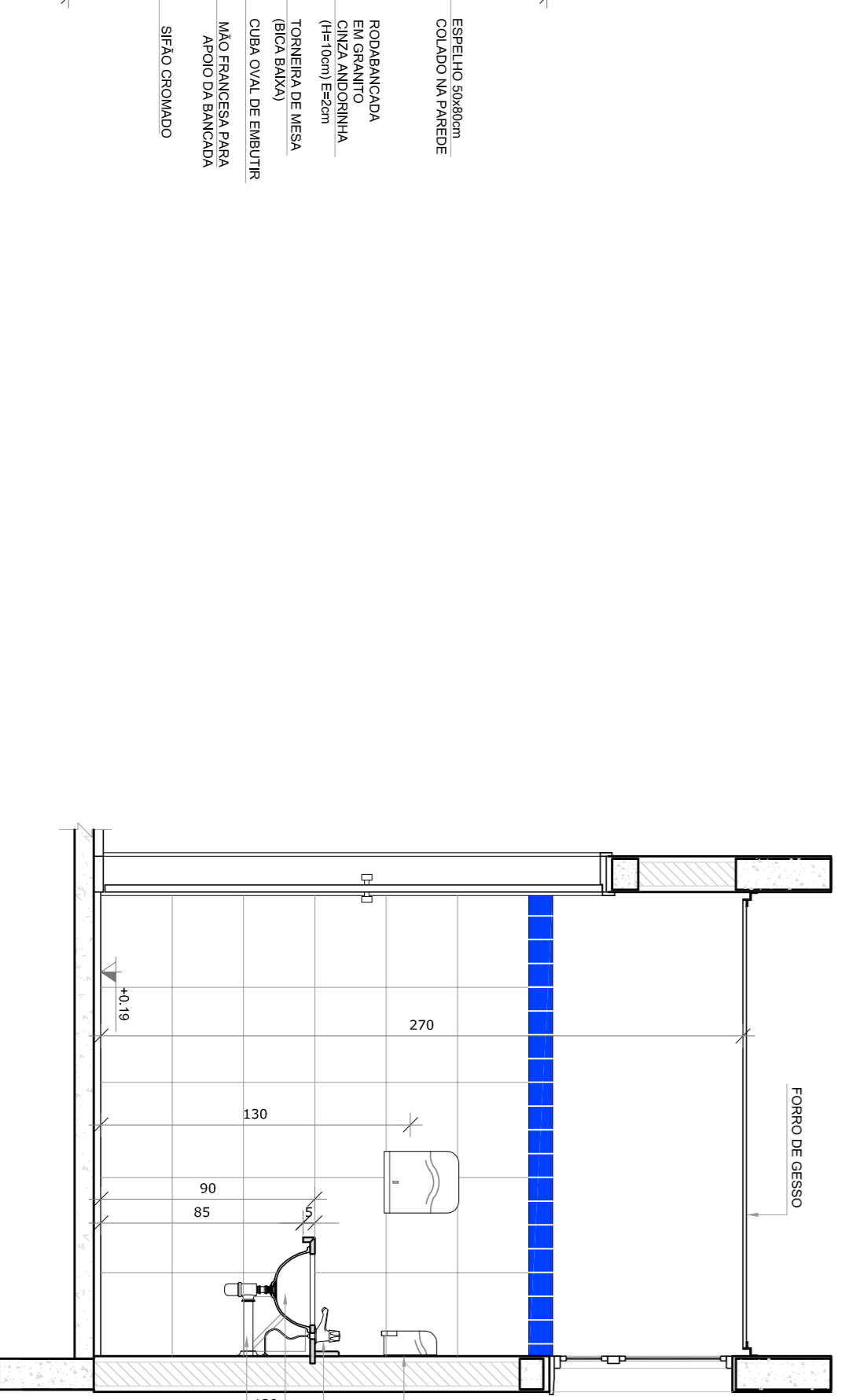

● VISTA 2

- NOTAS**
- MEDIDAS E NÍVEIS EM METROS.
 - VERIFICAR POSIÇÃO EXATA DOS PILARES NO PROJETO ESTRUTURAL.
 - EM CASO DE CONFLITO DE INFORMAÇÕES ENTRE O PROJETO GRÁFICO E O MEMORIAL DESCRITIVO, PREVALECE A INFORMAÇÃO CONTEÚDO NOS DESENHOS.
 - ALTERAÇÕES NESTE PROJETO SOMENTE COM AUTORIZAÇÃO EXPRESSA DO RUIE
- REFERÊNCIAS:**
- PLANTAS DE QUANTITATIVOS
 - MEMORIAL DESCRITIVO E ESPECIFICAÇÕES TÉCNICAS

LEGENDA:

	INDICAÇÃO NÍVEIS PLANTAL CORTE		INDICAÇÃO DE VISTAS
	INDICAÇÃO NÍVEIS PLANTAL CORTE		ESPECIFICAÇÕES DE MATERIAS
	INDICAÇÃO DE FACHOS		INDICAÇÃO DE EIXOS
	INDICAÇÃO DE PORTAS E JANELAS		INDICAÇÃO DE ELEMENTOS (BANCOS, PRAZELOS E ETC.)



CROQUI DE REFERÊNCIA

01 AÇO/STO/2016 Alteração porades - para para utilização hidráulica e deplumamento.
N.º: DATA: DESCRIÇÃO:
CORREÇÕES DE INCOMPATIBILIDADES.
CONTROLE DE REVISÕES

FUNDE Fundação Nacional de Desenvolvimento da Educação
Ministério da Educação
BRASIL GOVERNO FEDERAL
PÁTRIA EDUCADORA

PROJETO PADRÃO - FUNDE

PROPRIETÁRIO: :
ENDEREÇO:
MUNICÍPIO - UF:
PROPRIETÁRIO
RESP. TÉCNICO
AUTOR DO PROJETO

PROPRIETÁRIO: :
ENDEREÇO:
MUNICÍPIO - UF:
PROPRIETÁRIO
RESP. TÉCNICO
AUTOR DO PROJETO

PROGRAMA PROINFÂNCIA - PROJETO TIPO 2
PROJETO DE ARQUITETURA

AMPLIAÇÃO BLOCO A
DESPENSA E VESTIÁRIOS
ARQ
25/34

1 LAVANDERIA E ROUPARIA
ESCALA 1/25

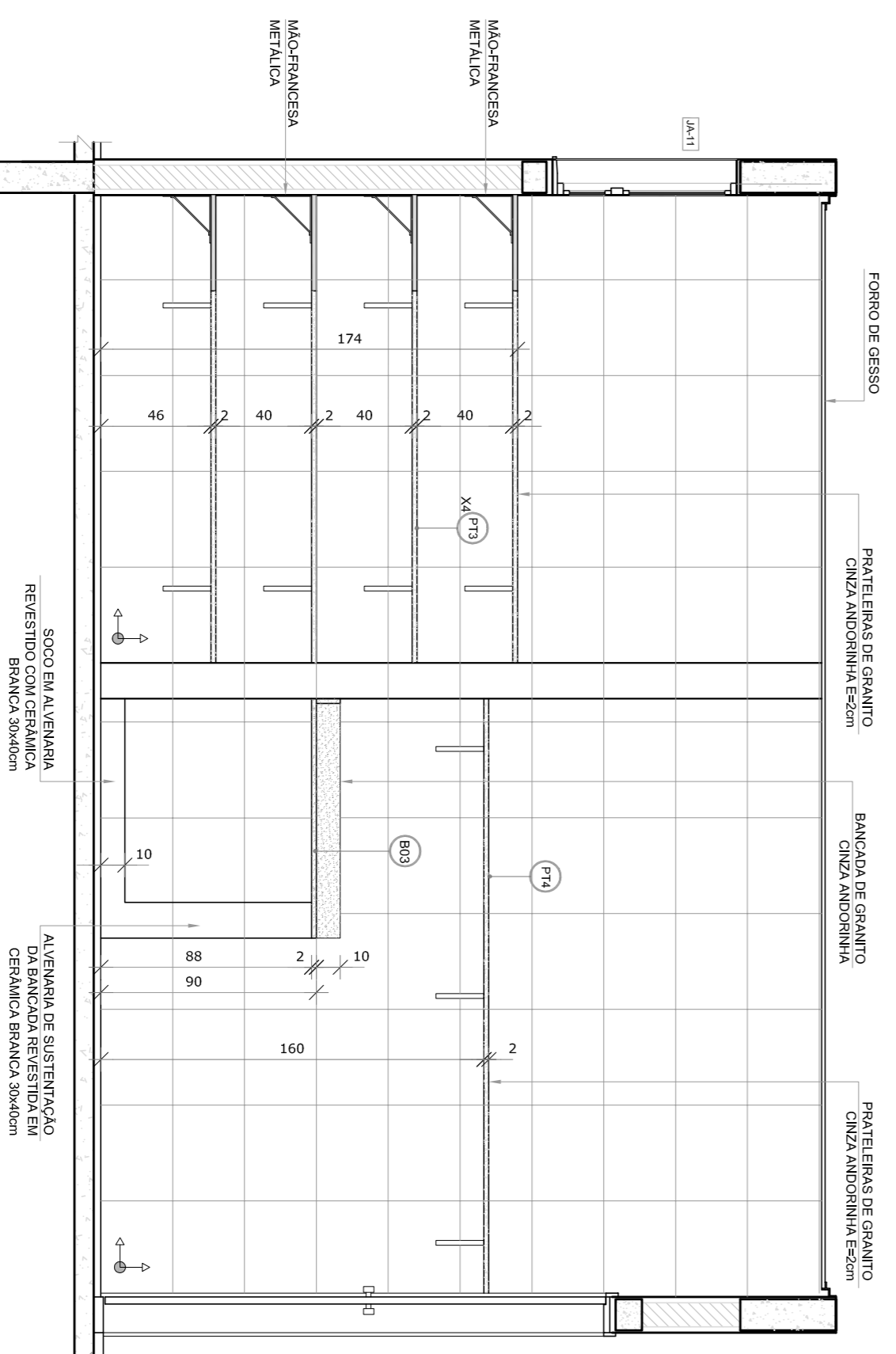
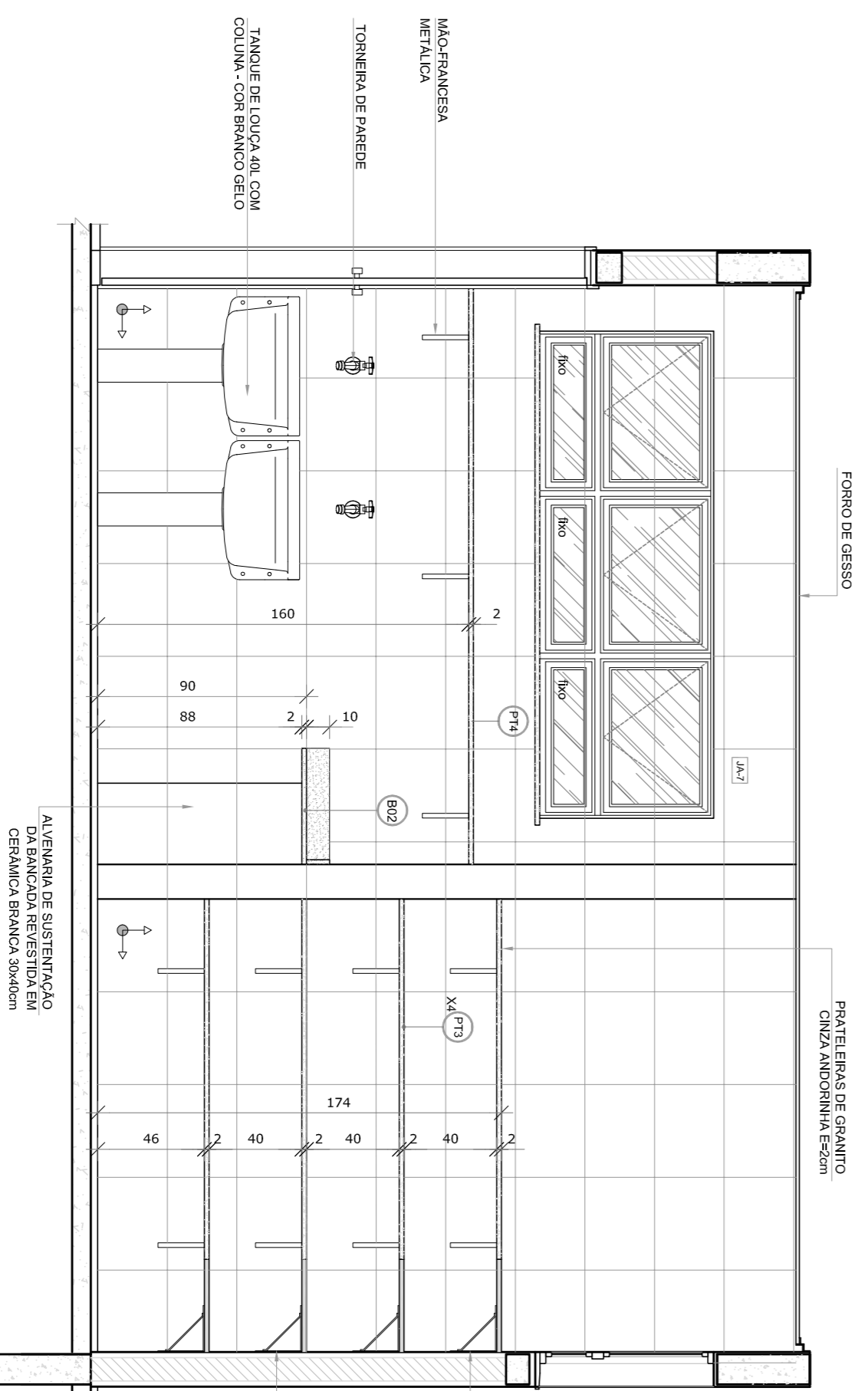
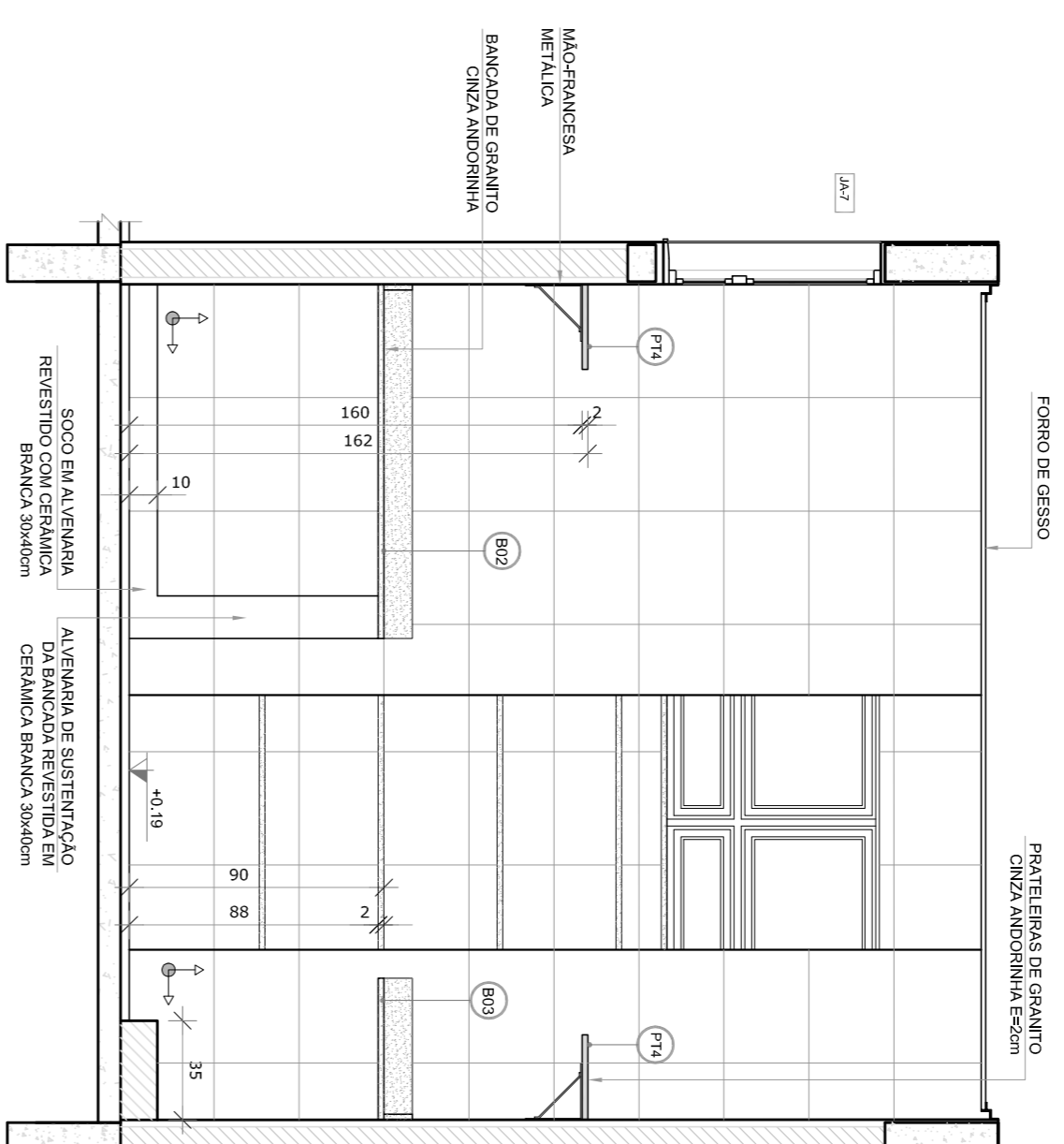
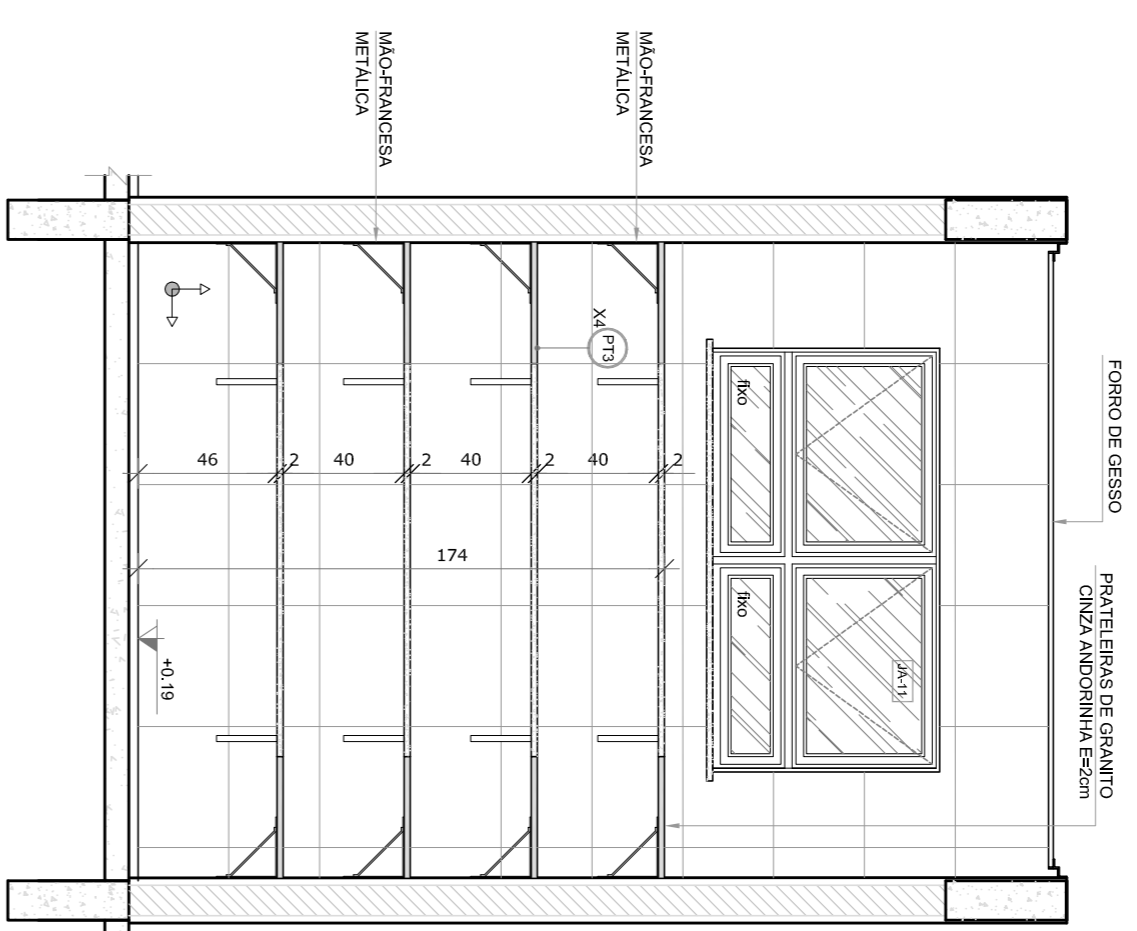
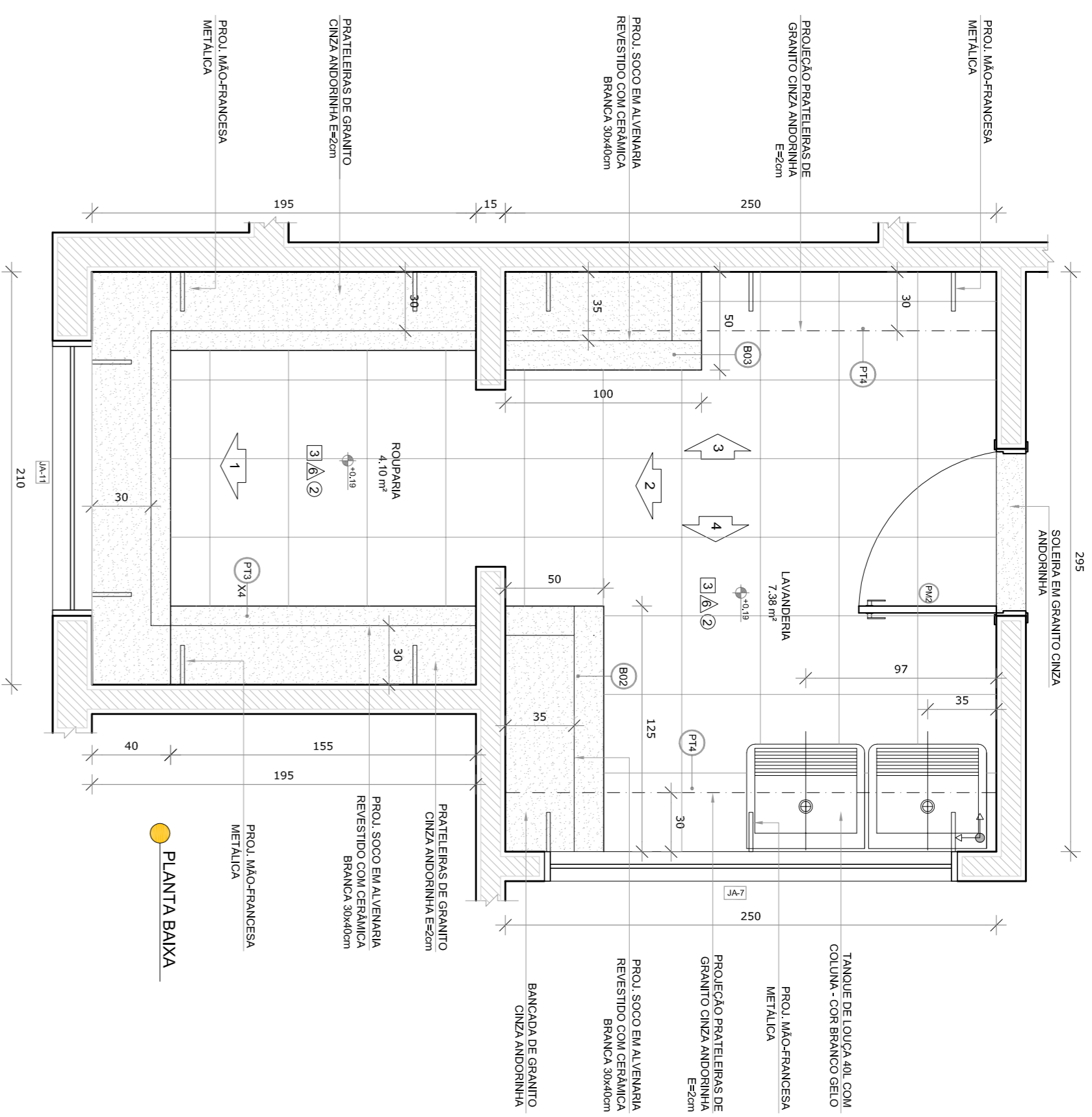

CROQUI DE REFERÊNCIA

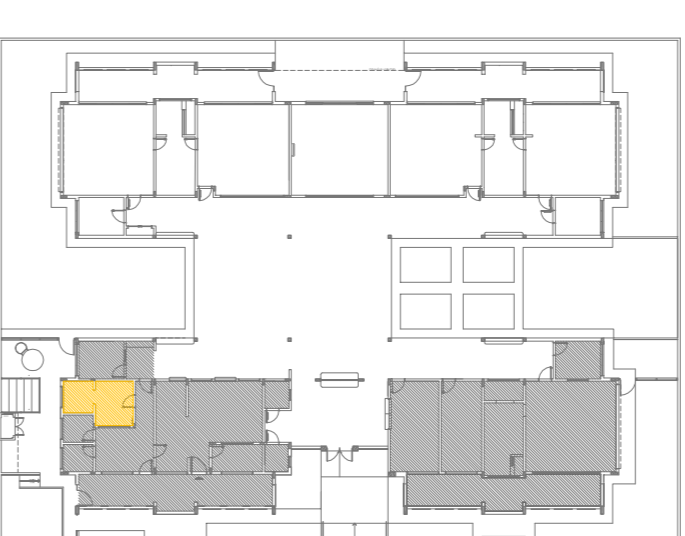

- NOTAS**
- MEDIDAS E NÍVEIS EM METROS;
 - VERIFICAR POSIÇÃO EXATA DOS PILARES NO PROJETO ESTRUTURAL;
 - VERIFICAR POSIÇÃO EXATA DOS PISOS DE PORTALAMENTO;
 - EM CASO DE CONFLITO DE INFORMAÇÕES ENTRE O PROJETO GRÁFICO E O MEMORIAL DESCRITIVO, PREVALECE A INFORMAÇÃO CONTIDA NOS DESENHOS;
 - ALTERAÇÕES NESTE PROJETO SOMENTE COM AUTORIZAÇÃO EXPRESSA DO FINE
- REFERÊNCIAS:**
- PLANTAS DE QUANTITATIVOS;
 - MEMORIAL DESCRITIVO E ESPECIFICAÇÕES TÉCNICAS

LEGENDA:

	INDICAÇÃO NÍVEL PLANTAS CORTE		INDICAÇÃO DE VISTAS
	INDICAÇÃO DE CORTES		ESPECIFICAÇÕES DE MATERIAS
	INDICAÇÃO DE FACHADAS		INDICAÇÃO DE EIXOS
	INDICAÇÃO DE PORTAS E JANELAS		INDICAÇÃO DE ELEMENTOS (BANCOS, PAINTEIRAS E TQS)

01	Alteração porades = shift para localização hidráulica e deslhamento.
N.º	ACOSTO/2016
DATA:	Correções de incompatibilidades.
DISCRICÃO:	
CONTROL DE REVISÕES	



PROJETO PADRÃO - FVDE

PROPRIETARIO:	
ENDEREÇO:	
MUNICÍPIO - UF:	
PROPRIETARIO	CREA
RESP. TÉCNICO	CAU
AUTOR DO PROJETO	CAU
DIFEO	CREA
RA	

OBSERVAÇÕES:

PROGRAMA PROINFÂNCIA - PROJETO TIPO 2
PROJETO DE ARQUITETURA

COORDENADOR	AMPLIAÇÃO BLOCO A	PRONONIA
CGEST - Coordenação Geral de Infraestrutura Educacional	LAVANDERIA E ROUPARIA	26/34
FORMATO	ESCALA	
A18x135x9	1/25	
REVISÃO	DATA EMISSÃO	
R 00	ACOSTO/2016	
R 01		

1 **SANTÁRIOS INFANTIS**
ESCALA 1/25

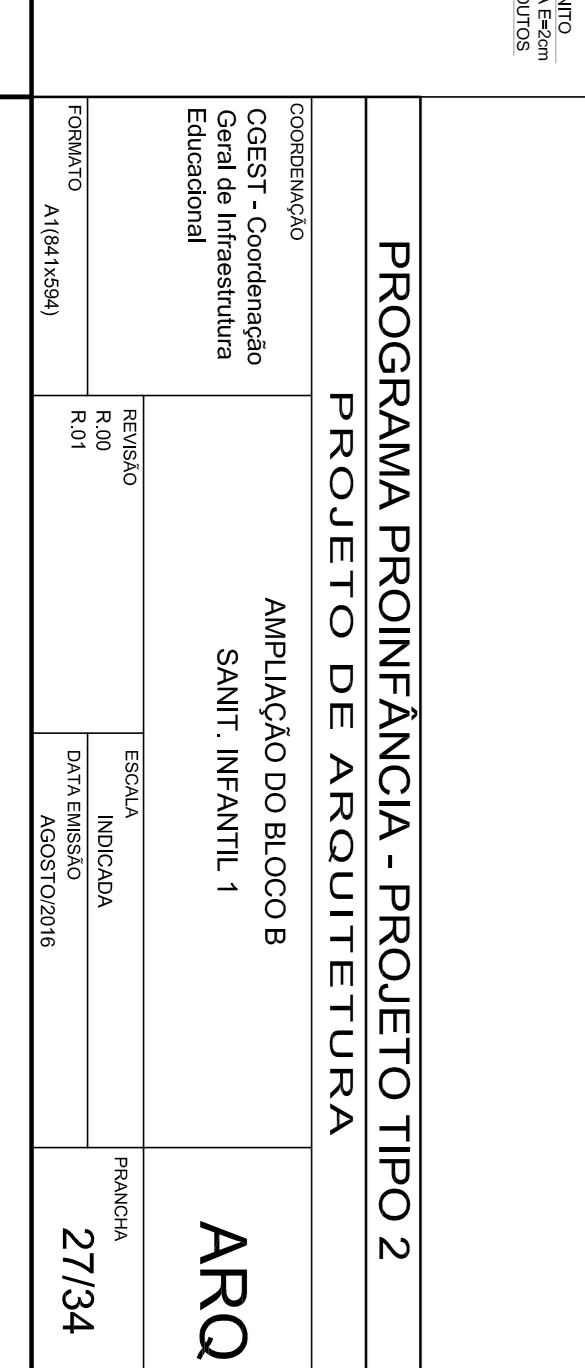
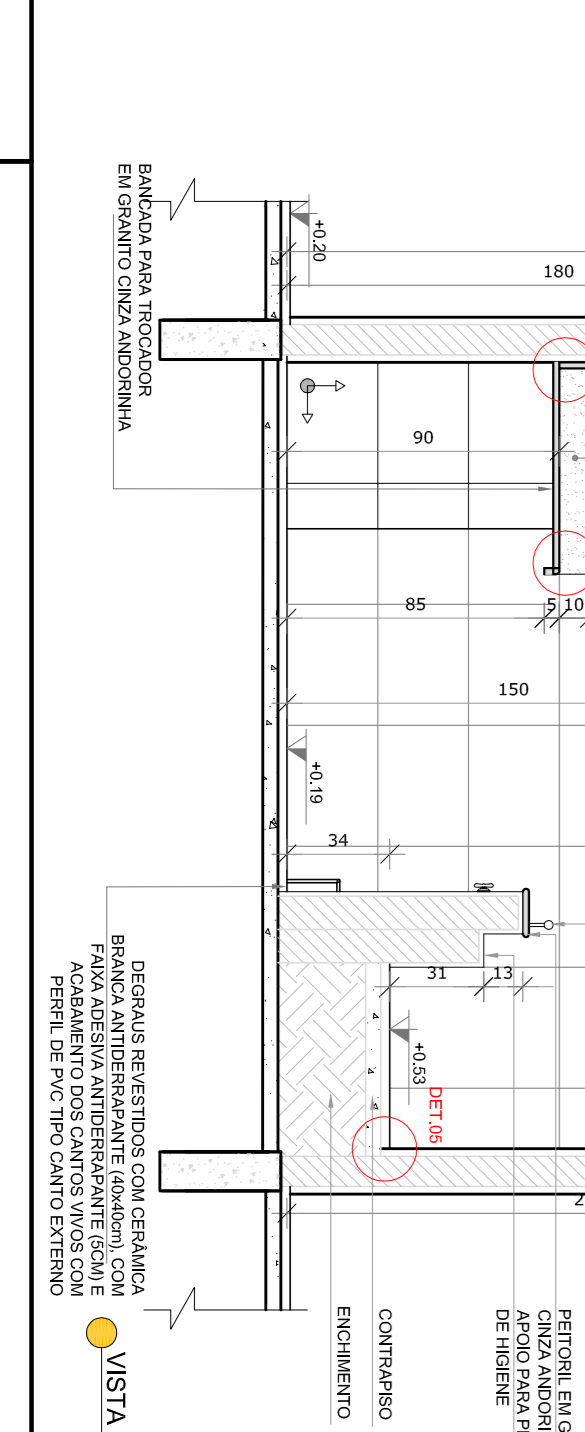
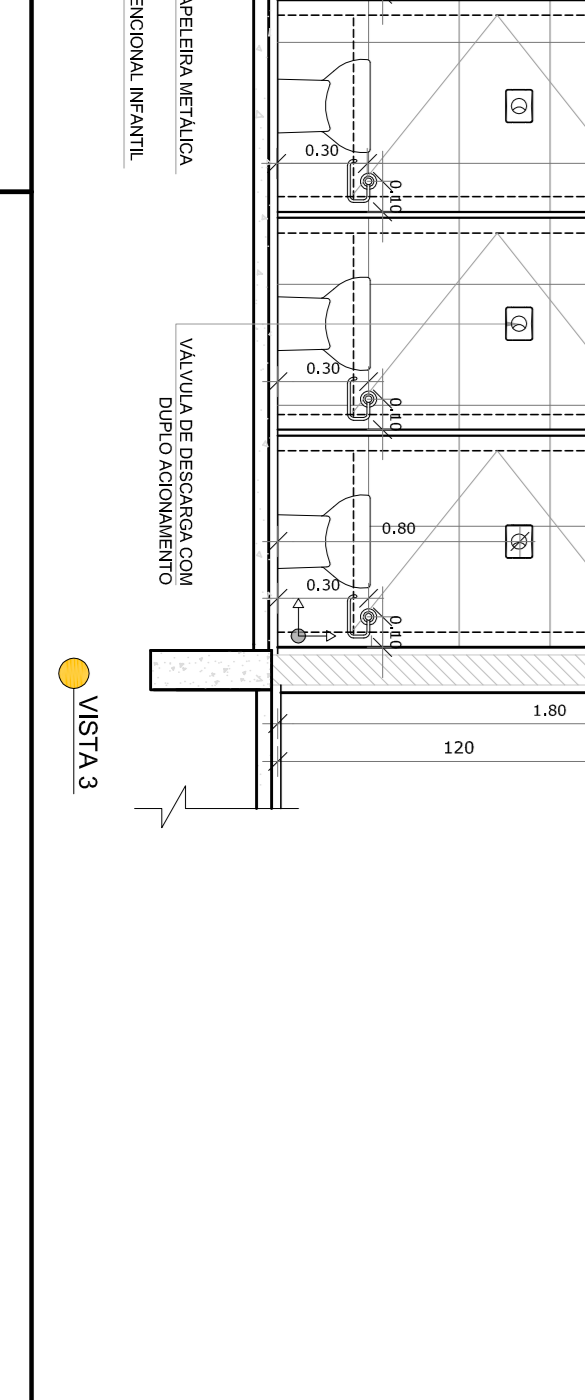
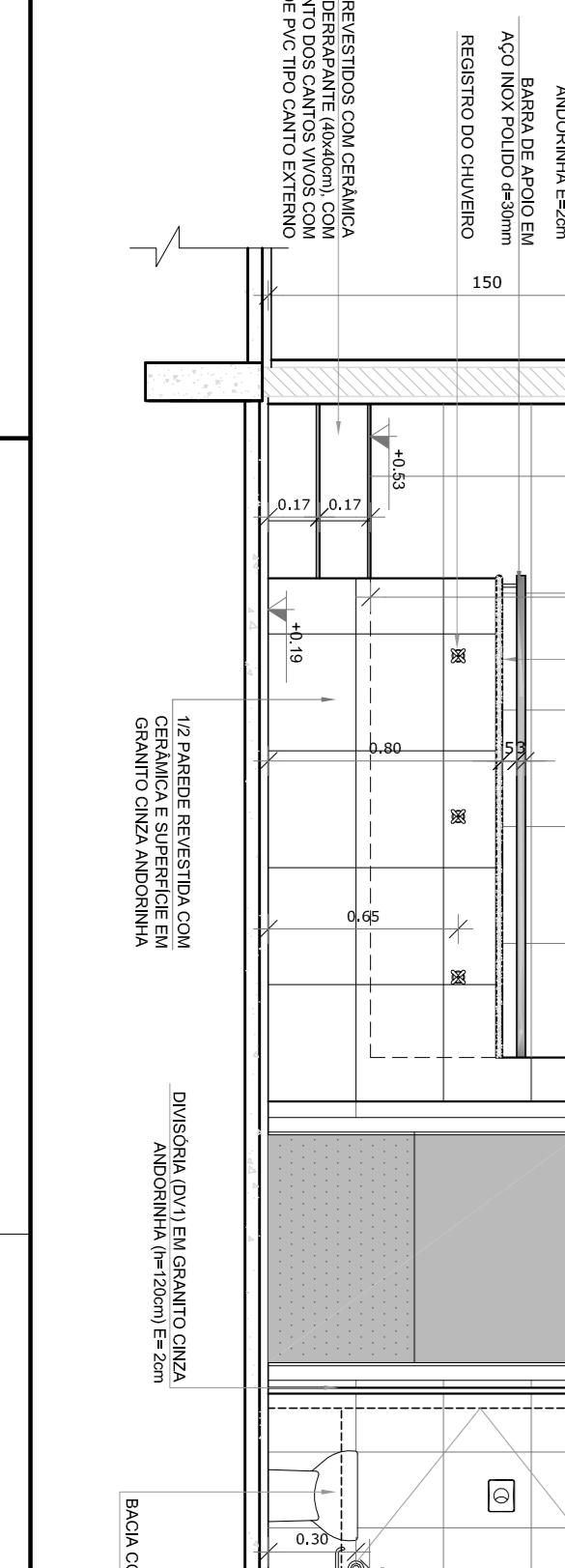
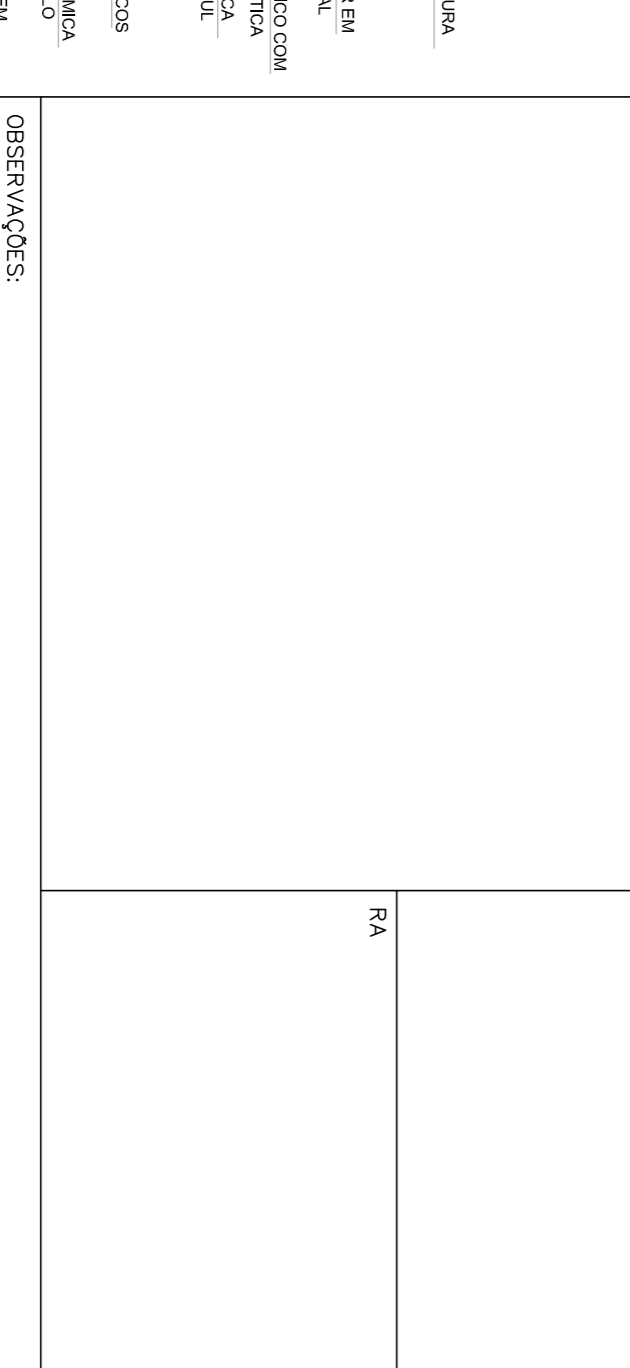
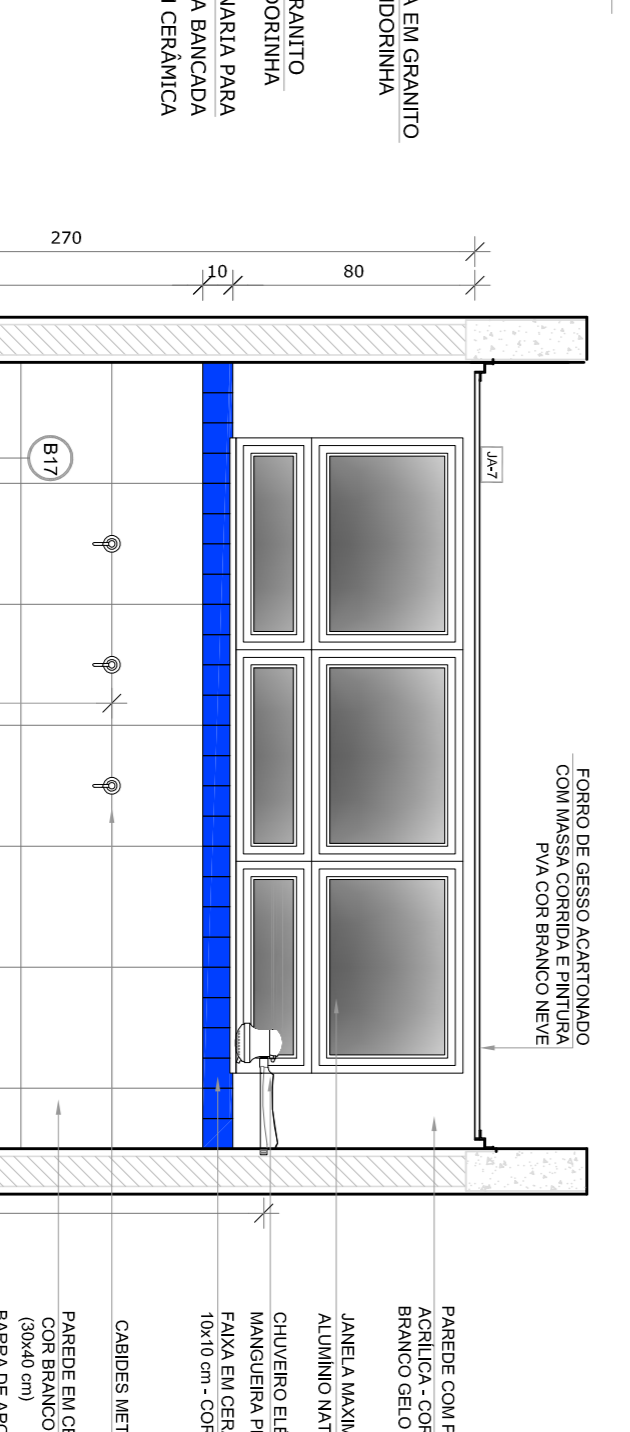
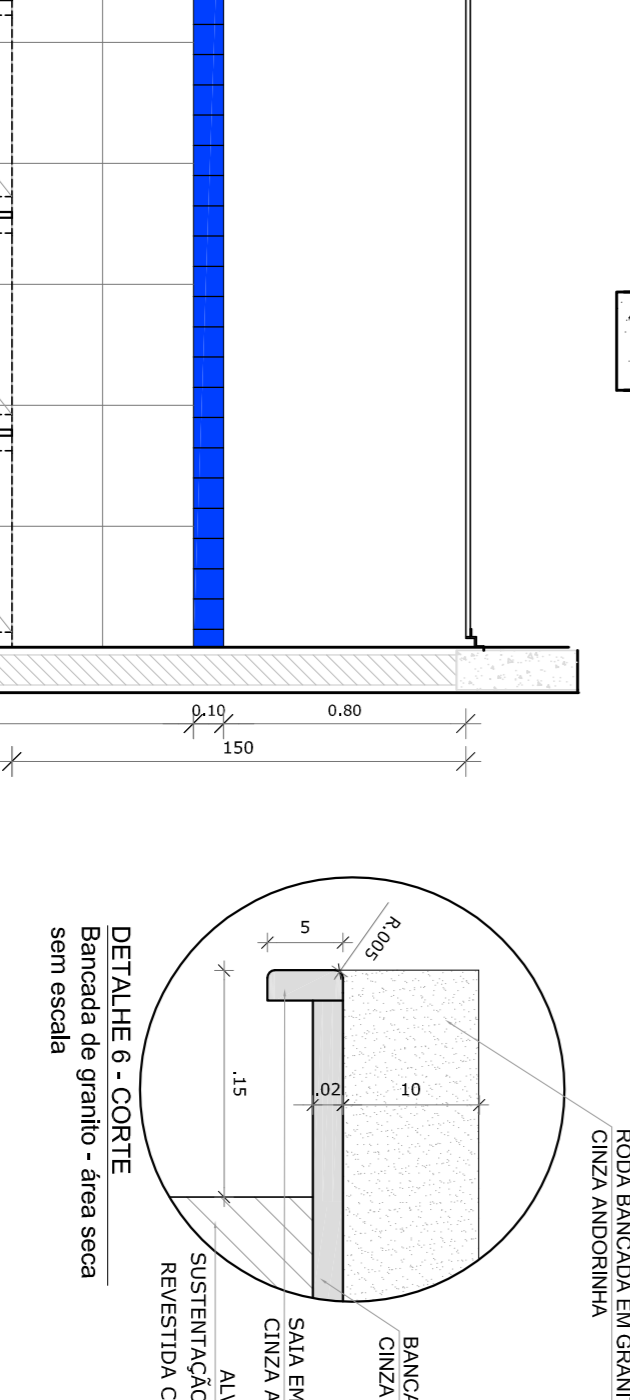
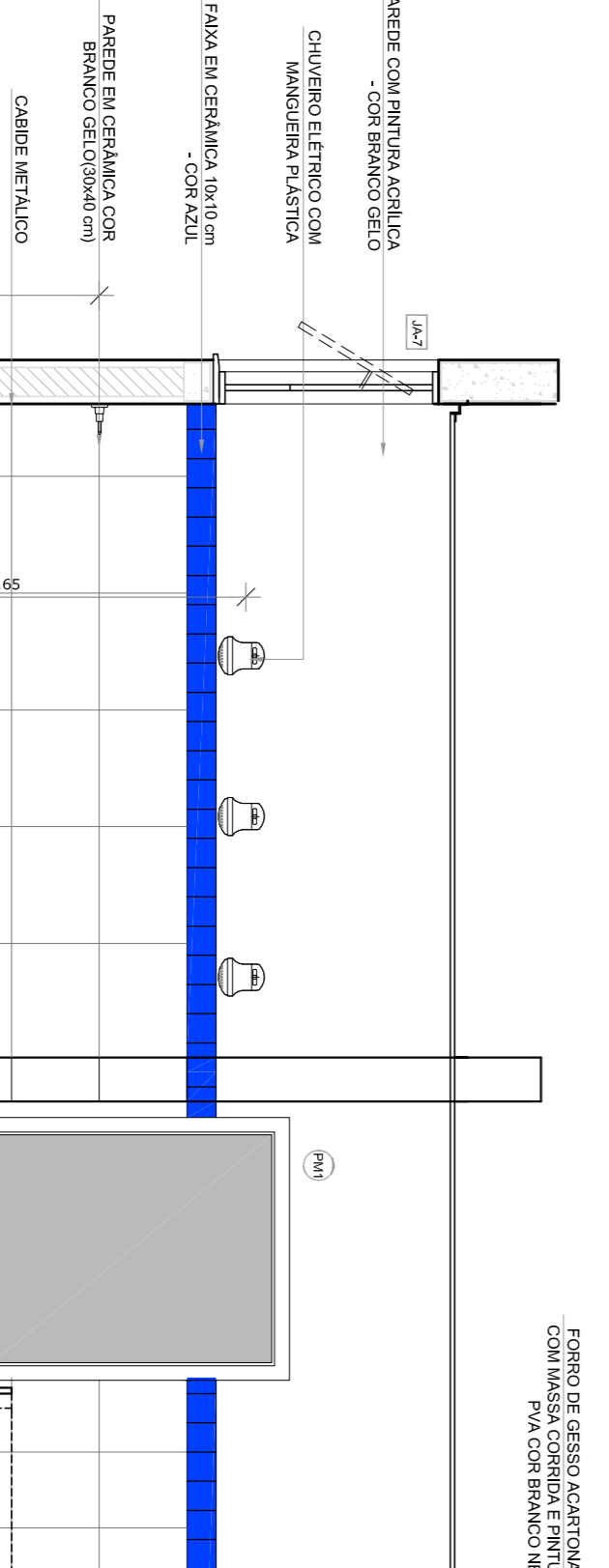
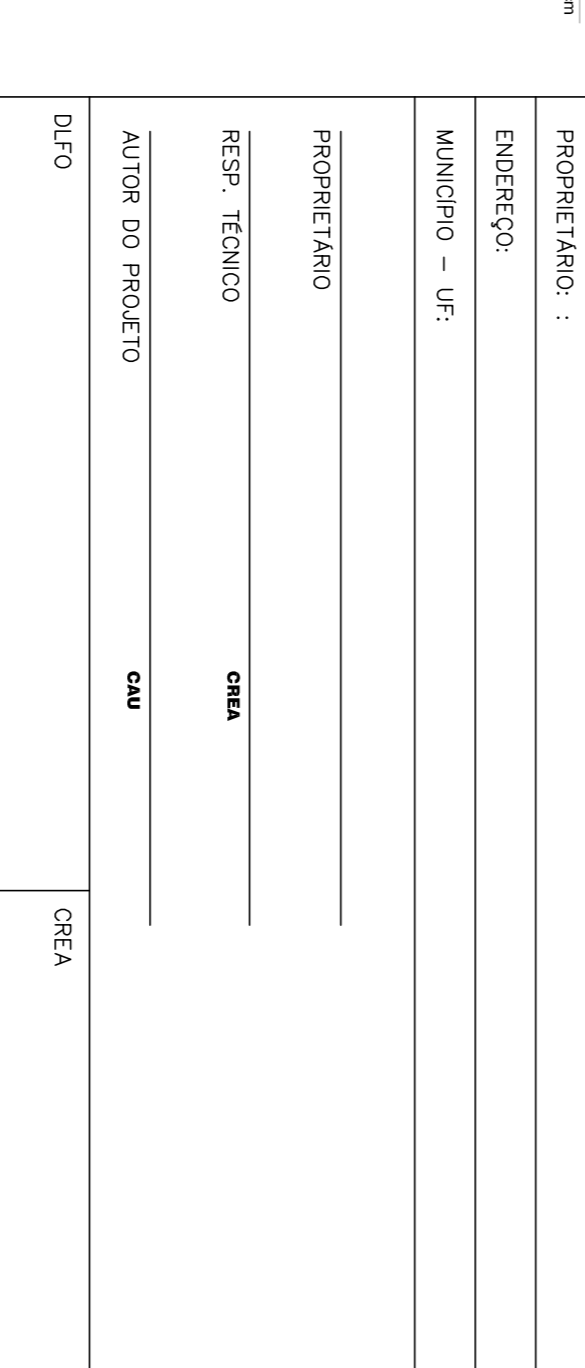
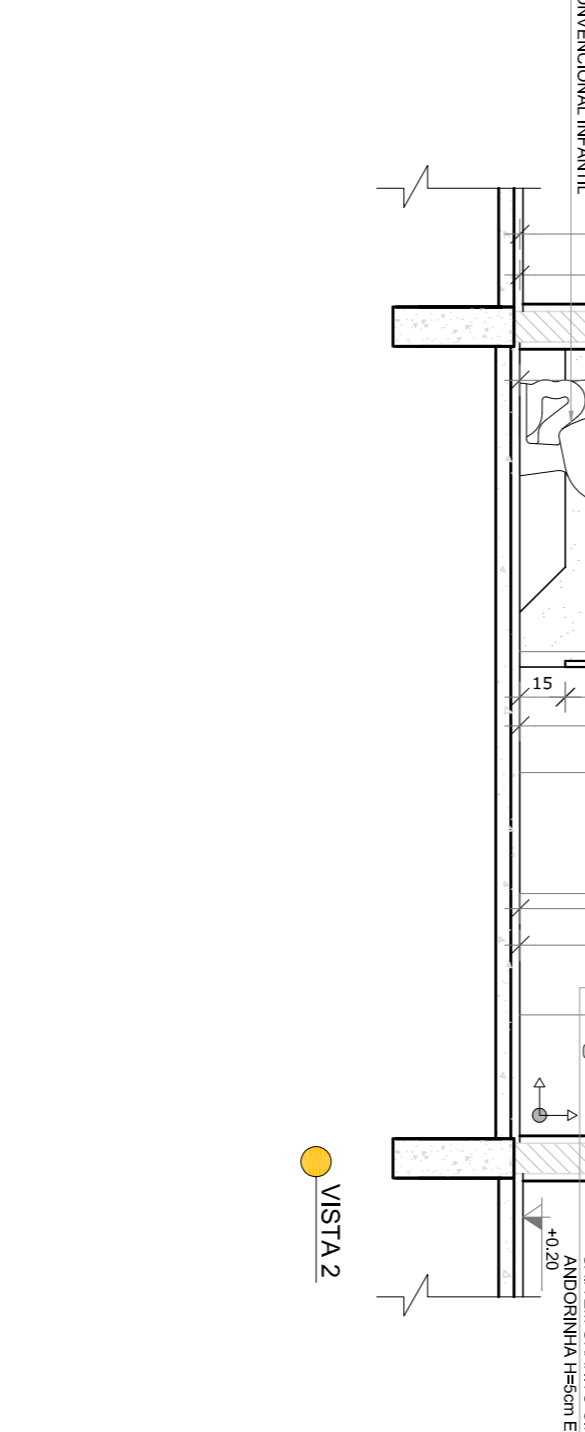
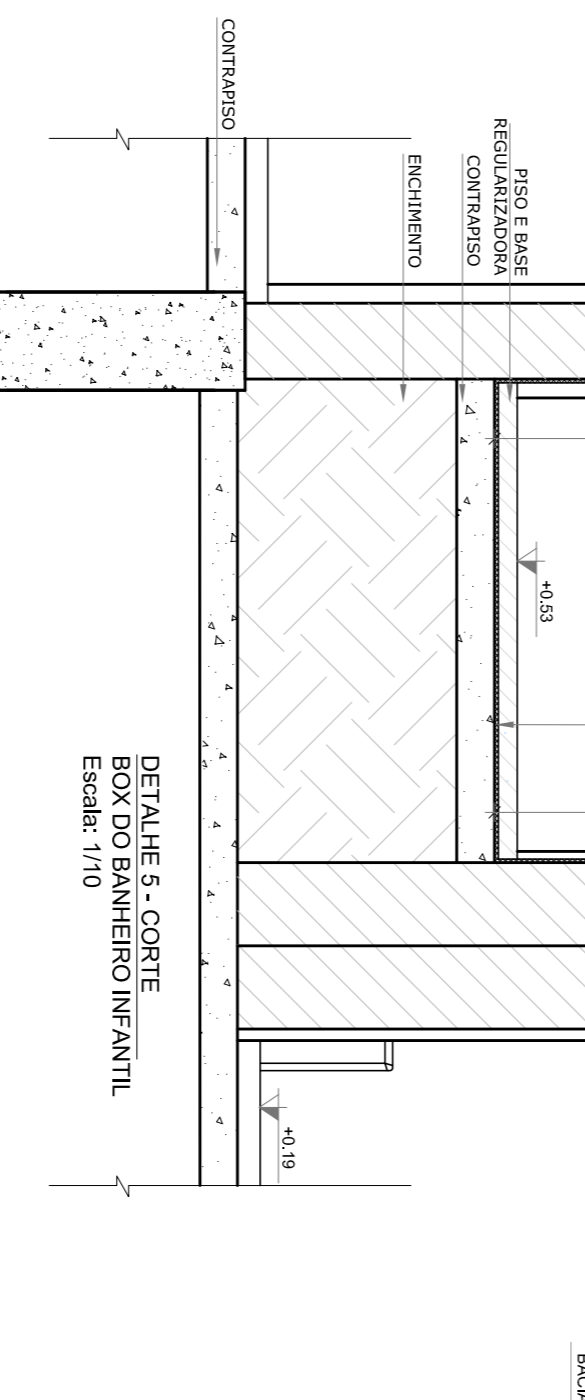
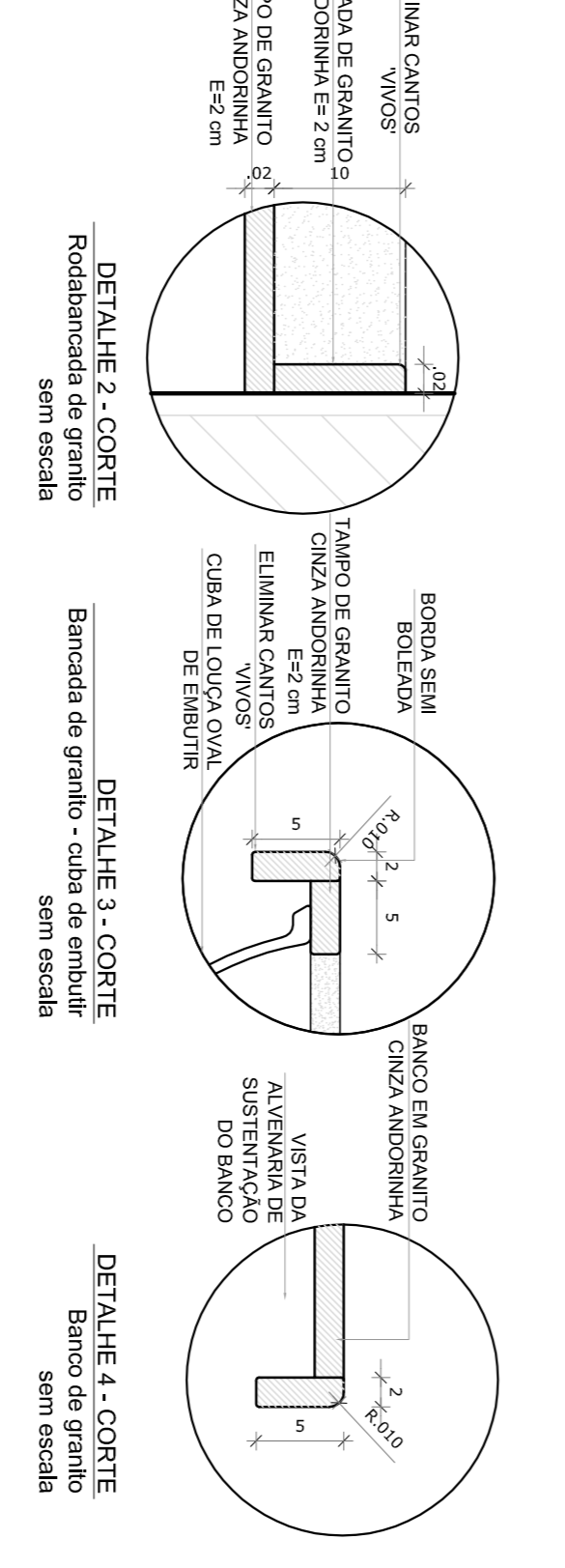
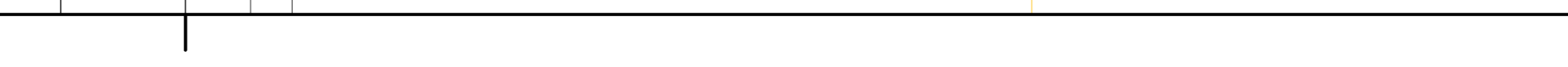
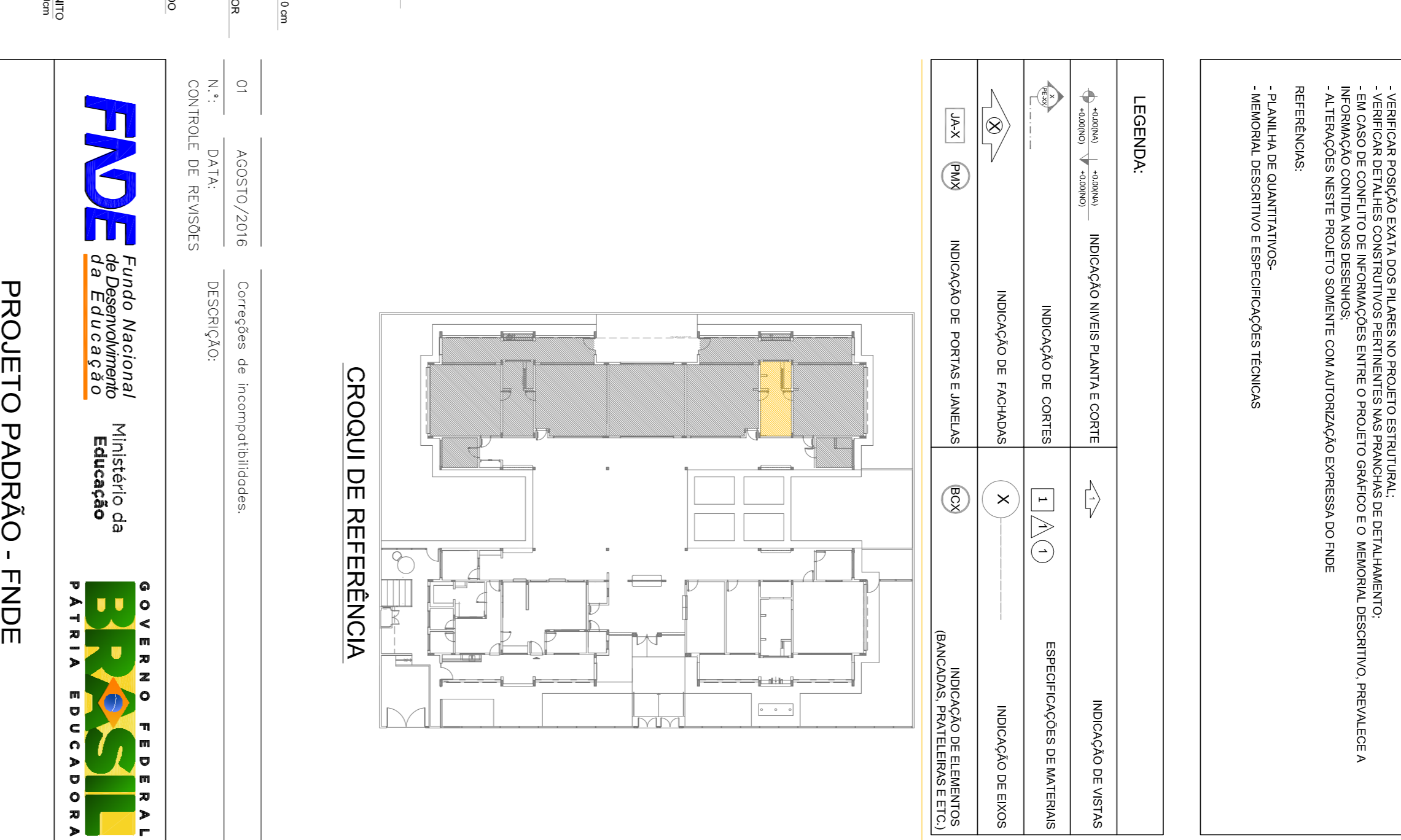
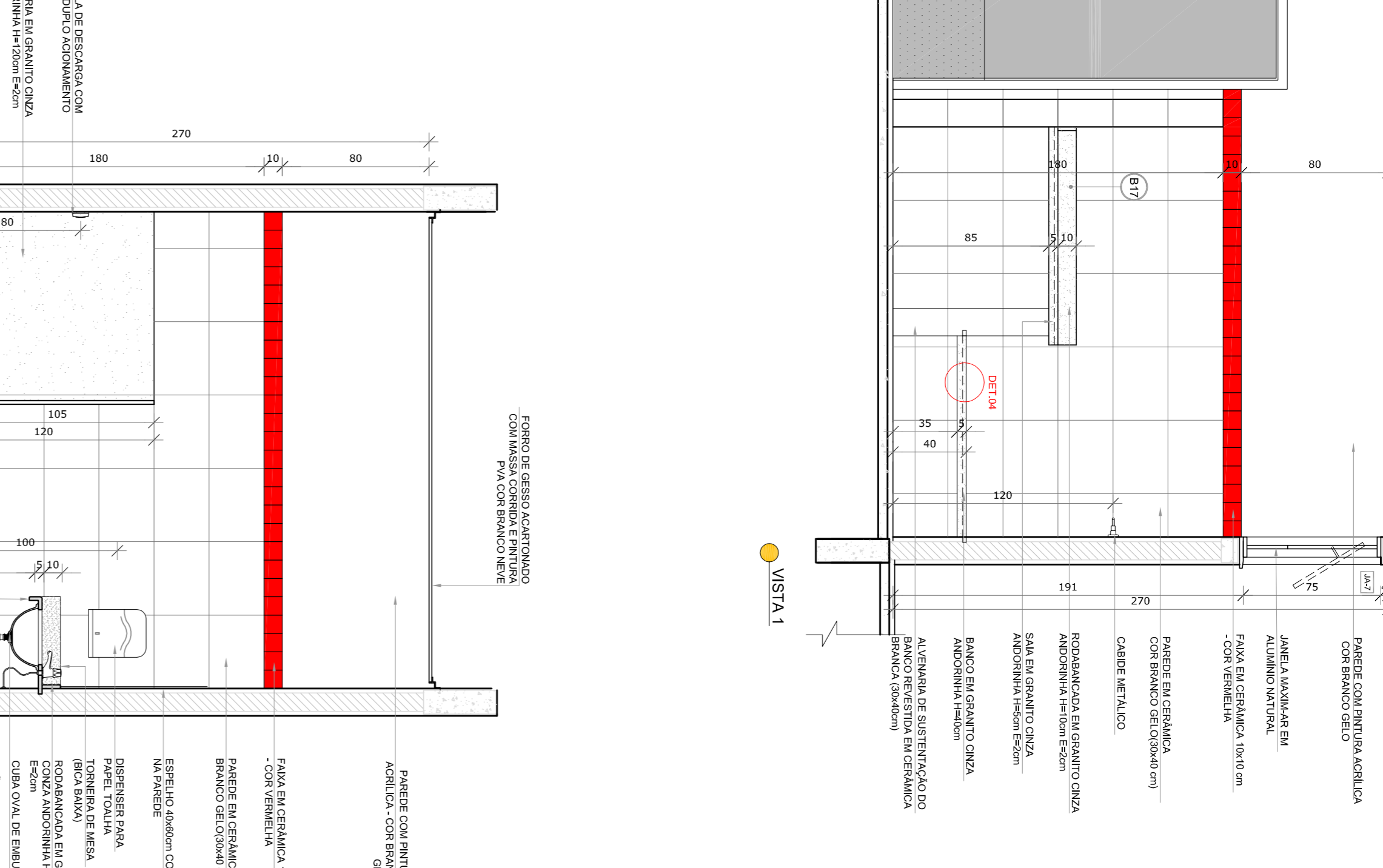
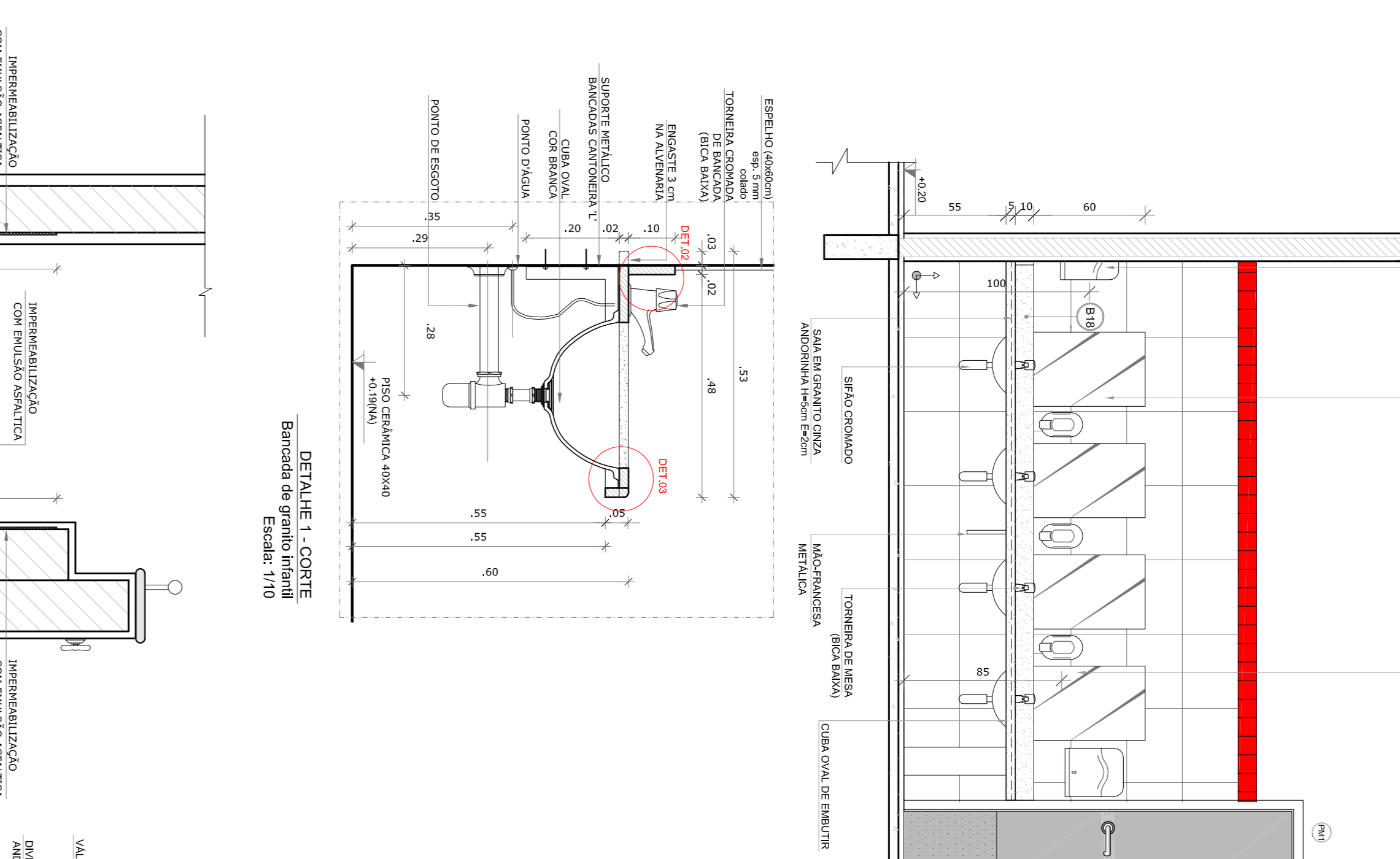
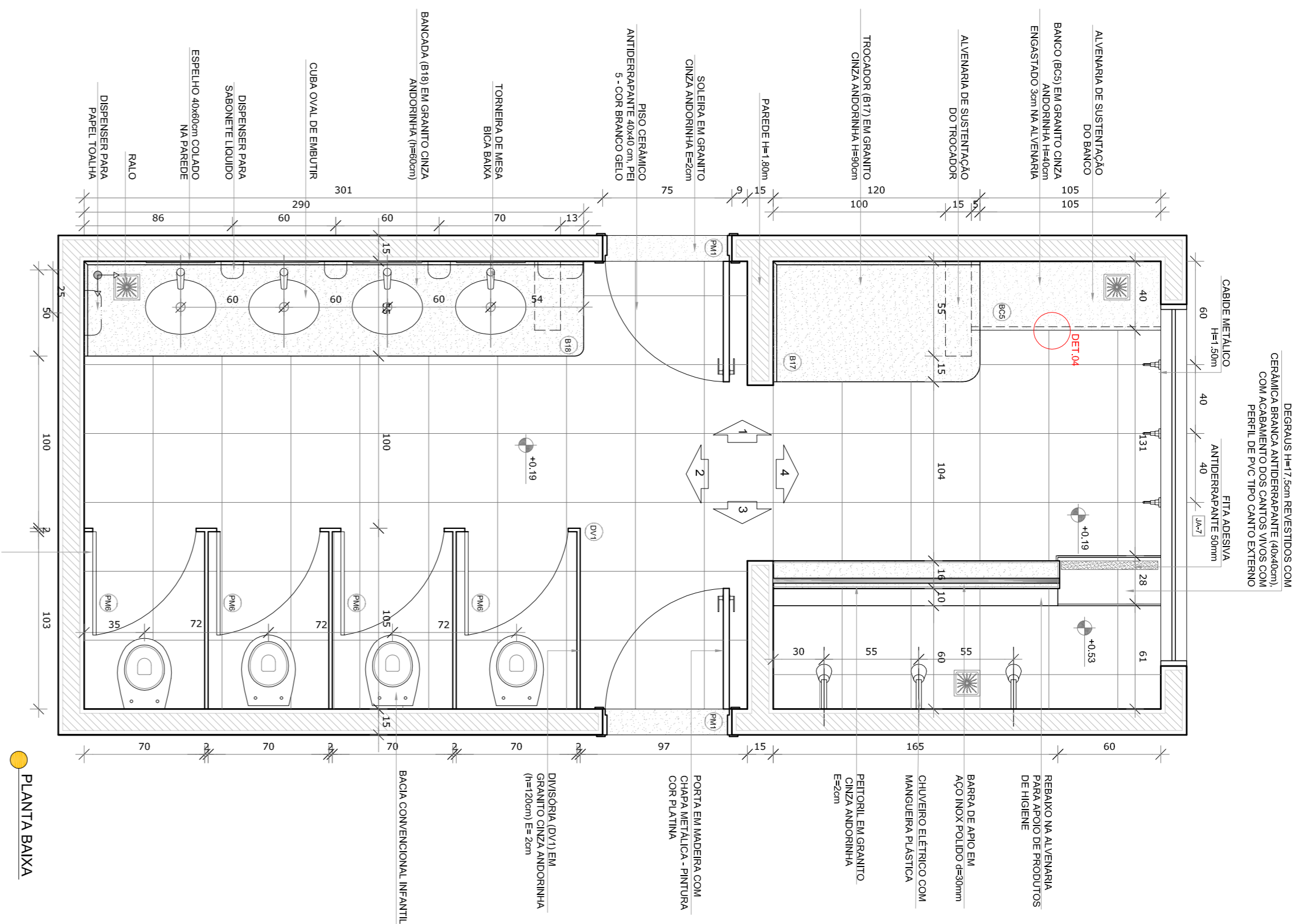

NOTAS

- MEDIDAS E NÍVEIS EM METROS.
- VERIFICAR POSIÇÃO EXATA DOS PILARES NO PROJETO ESTRUTURAL.
- EM CASO DE CONFLITO DE INFORMAÇÕES ENTRE O PROJETO GRÁFICO E O MEMORIAL DESCRITIVO, PREVALECE A INFORMAÇÃO CONTIDA NOS DESENHOS.
- ALTERAÇÕES NESTE PROJETO SOMENTE COM AUTORIZAÇÃO EXPRESSA DO RUIE

REFERÊNCIAS:

- PLANTA DE QUANTITATIVOS
- MEMORIAL DESCRITIVO E ESPECIFICAÇÕES TÉCNICAS

LEGENDA:

	INDICAÇÃO NÍVEL PLANTAL CORTE	INDICAÇÃO DE VISTAS
	INDICAÇÃO DE CORTES	ESPECIFICAÇÕES DE MATERIAS
	INDICAÇÃO DE FACHOS	INDICAÇÃO DE EIXOS
	INDICAÇÃO DE PORTAS E JANELAS	INDICAÇÃO DE ELEMENTOS (BANCADA, TORNELERIA E ETC.)



PROJETO PADRÃO - FNDE

PROPRIETÁRIO: :
ENDEREÇO:
MUNICÍPIO - UF:
PROPRIETÁRIO:
RESP. TÉCNICO: **CREA**
AUTOR DO PROJETO: **CAU**
DIFEO: **CREA**

<p>PROGRAMA PROINFÂNCIA - PROJETO TIPO 2 PROJETO DE ARQUITETURA</p>		<p>ARQ</p>	
<p>CONSEGUENÇA CGEST - Coordenadora Geral de Infraestrutura Educativa</p>	<p>AMPLIAÇÃO DO BLOCO B SANIT. INFANTIL 1</p>	<p>ESCALA INDICAÇÃO</p>	<p>PRONCIA 27/34</p>
<p>FORMULÁRIO AIRH-1994</p>	<p>REVISÃO R 00 R 01</p>	<p>DATA EMISSÃO AGO/2016</p>	<p>PRONCIA 27/34</p>

FNDE **Fundo Nacional de Desenvolvimento da Educação** **Ministério da Educação**

GOVERNO FEDERAL **BRASIL** **PÁTRIA EDUCADORA**

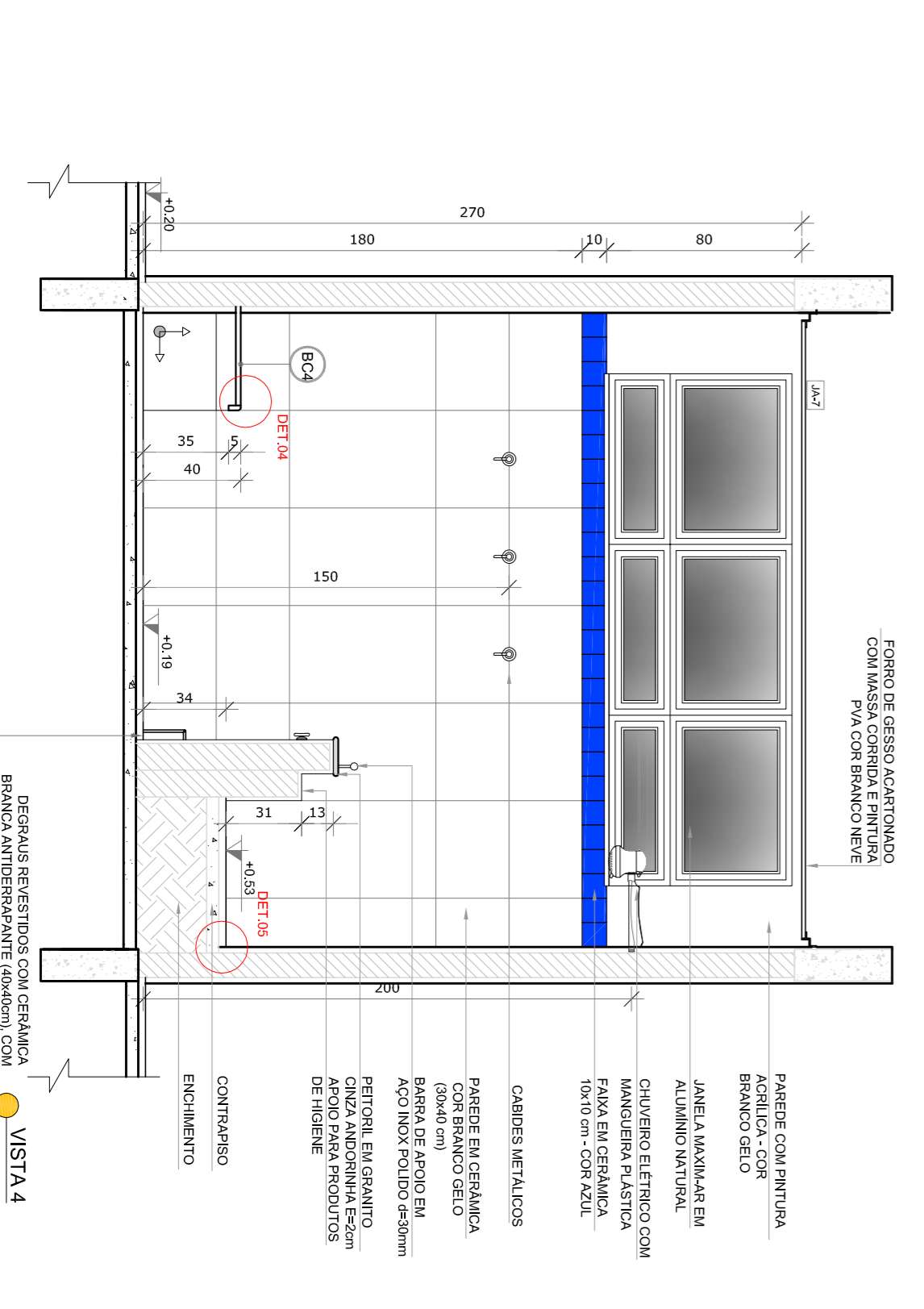
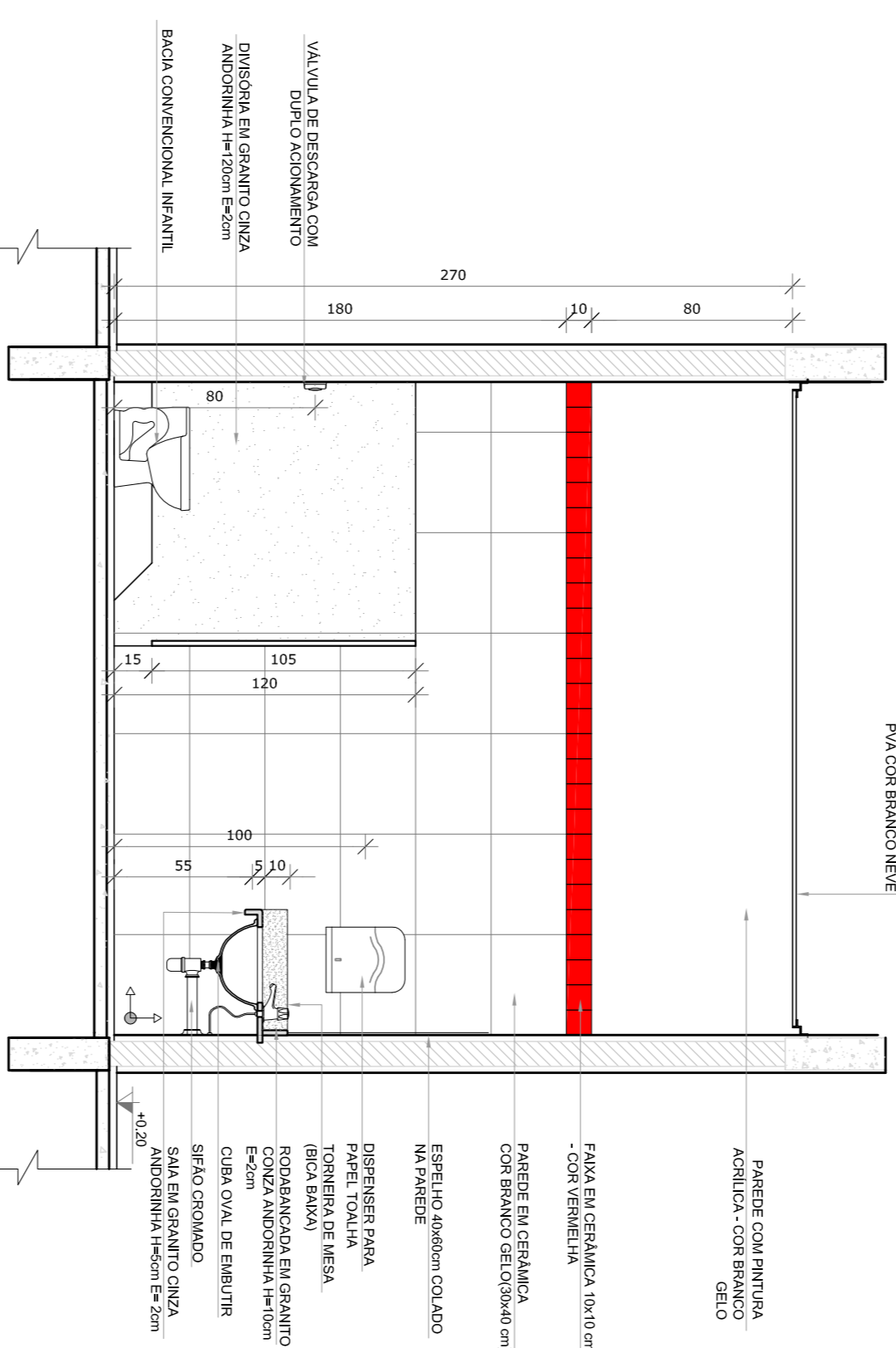
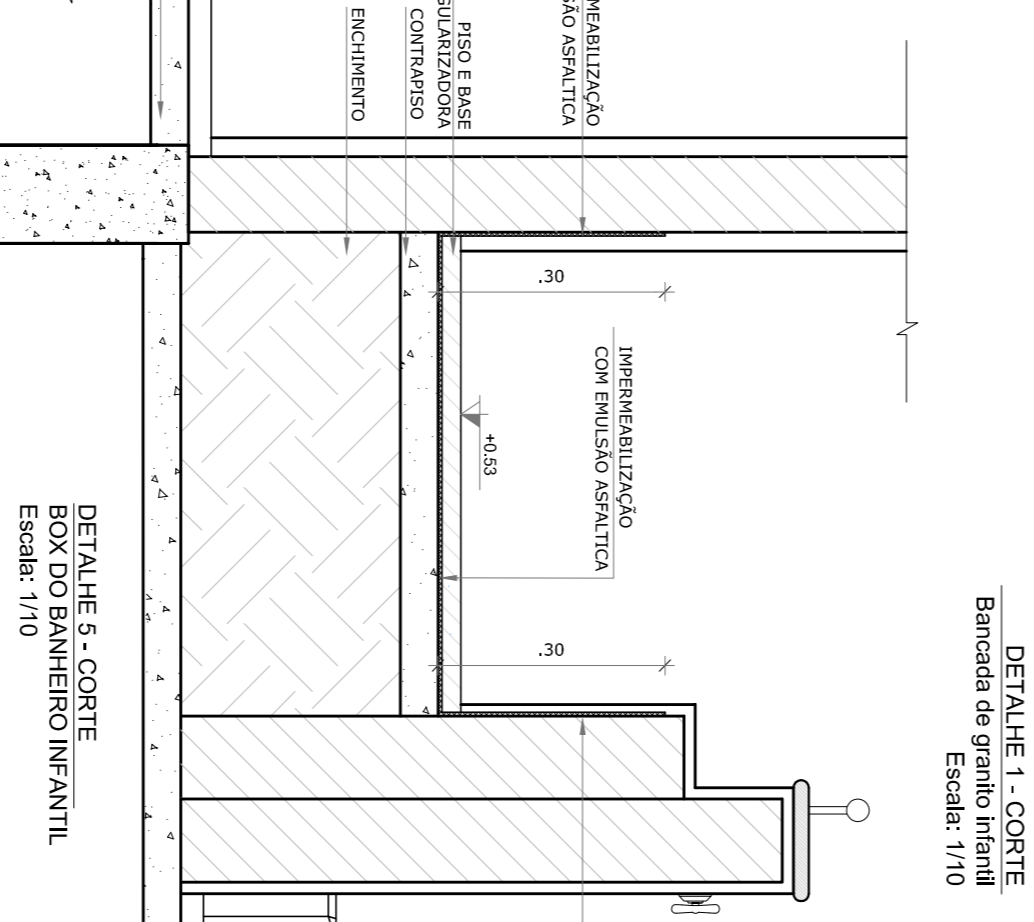
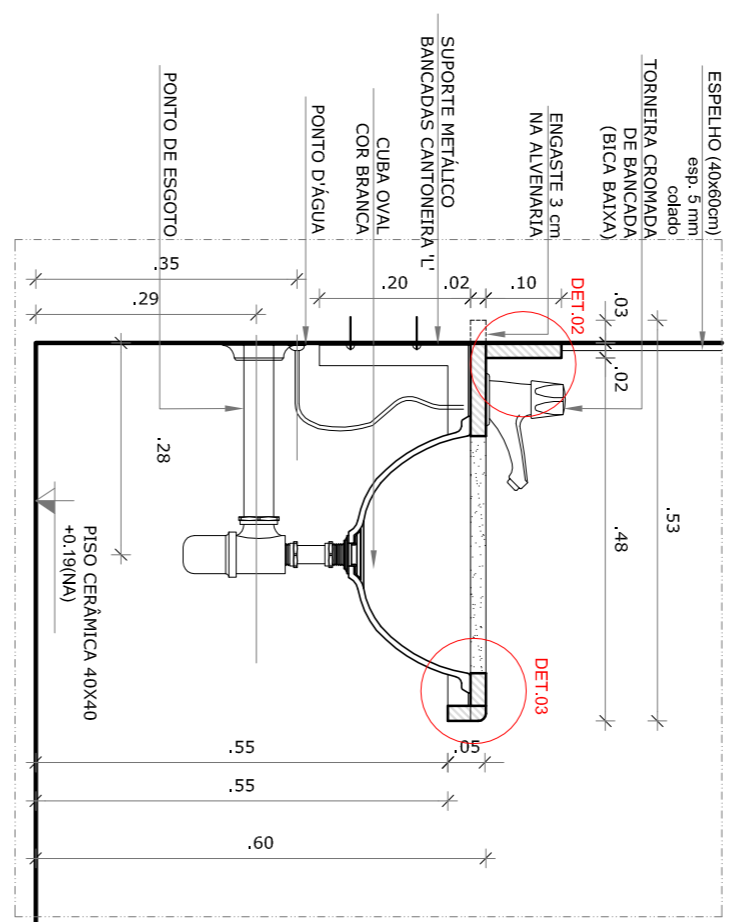
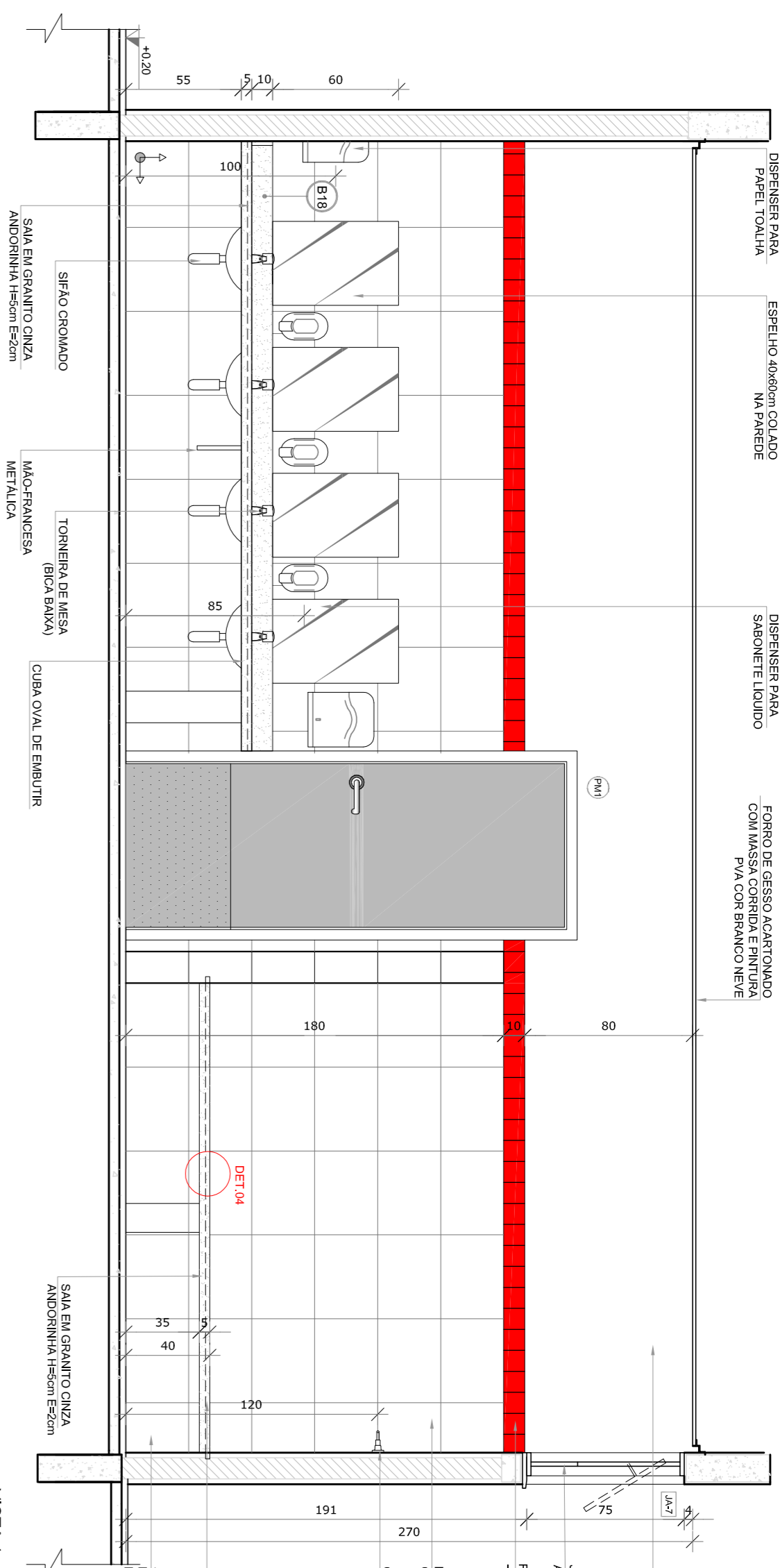
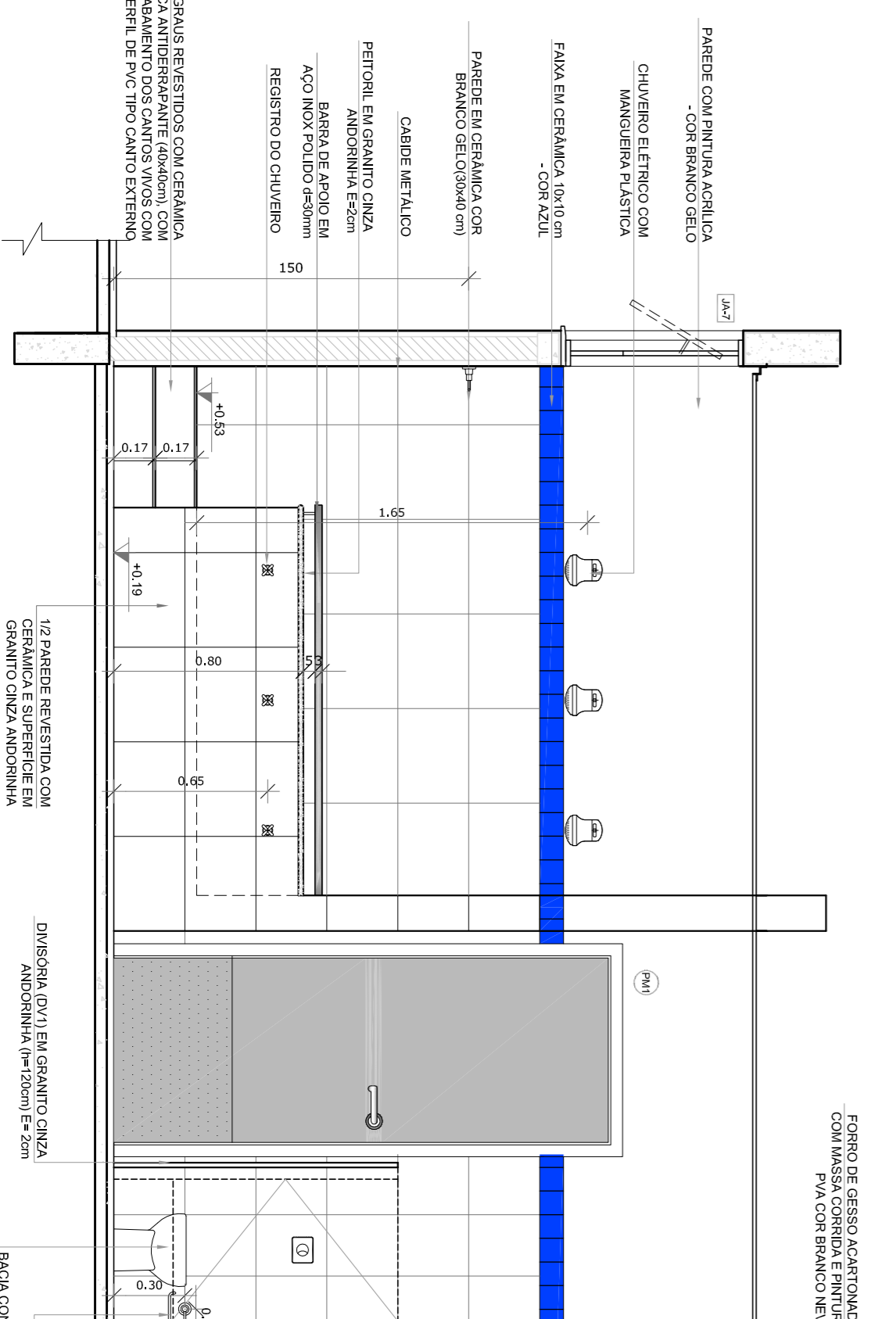
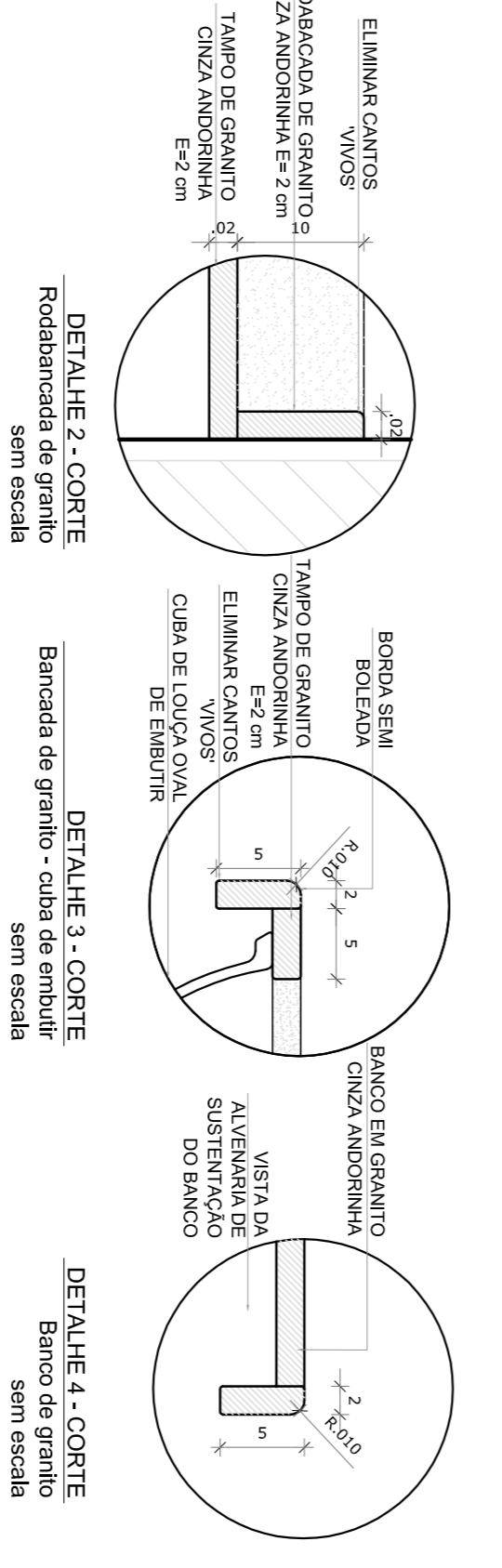
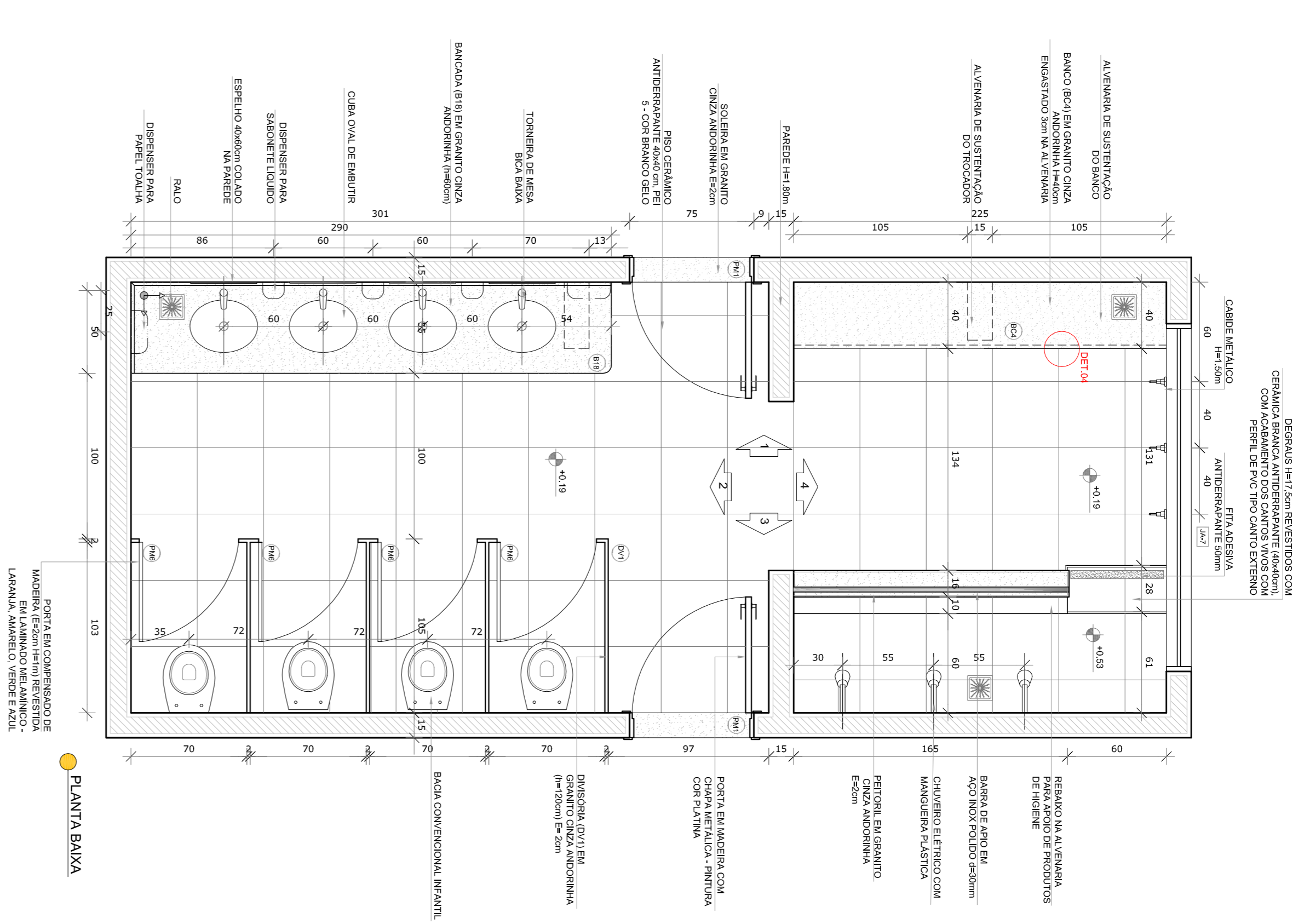

NOTAS

- MEDIDAS E ANTES EM METROS;
- VERIFICAR POSIÇÃO EXATA DOS PILARES NO PROJETO ESTRUTURAL;
- VERIFICAR POSIÇÃO EXATA DO SIFÃO DE CADA BANHEIRO;
- EM CASO DE CONFLITO DE INFORMAÇÕES ENTRE O PROJETO GRÁFICO E O MEMORIAL DESCRITIVO, PREVALECE A INFORMAÇÃO CONTIDA NOS DESENHOS;
- ALTERAÇÕES NESTE PROJETO SOMENTE COM AUTORIZAÇÃO EXPRESSA DO FINEE

REFERÊNCIAS:

- PLANTAS DE SANTUÁRIOS;
- MEMORIAL DESCRITIVO E ESPECIFICAÇÕES TÉCNICAS

LEGENDA:

	INDICAÇÃO NÍVEL PLANTA CORTES		INDICAÇÃO DE VISTAS
	INDICAÇÃO DE CORTES		ESPECIFICAÇÕES DE MATERIAS
	INDICAÇÃO DE FACHOS		INDICAÇÃO DE EIXOS
	INDICAÇÃO DE PORTAS E JANELAS		INDICAÇÃO DE ELEMENTOS (BANCADA, BANHEIRO E ETC.)

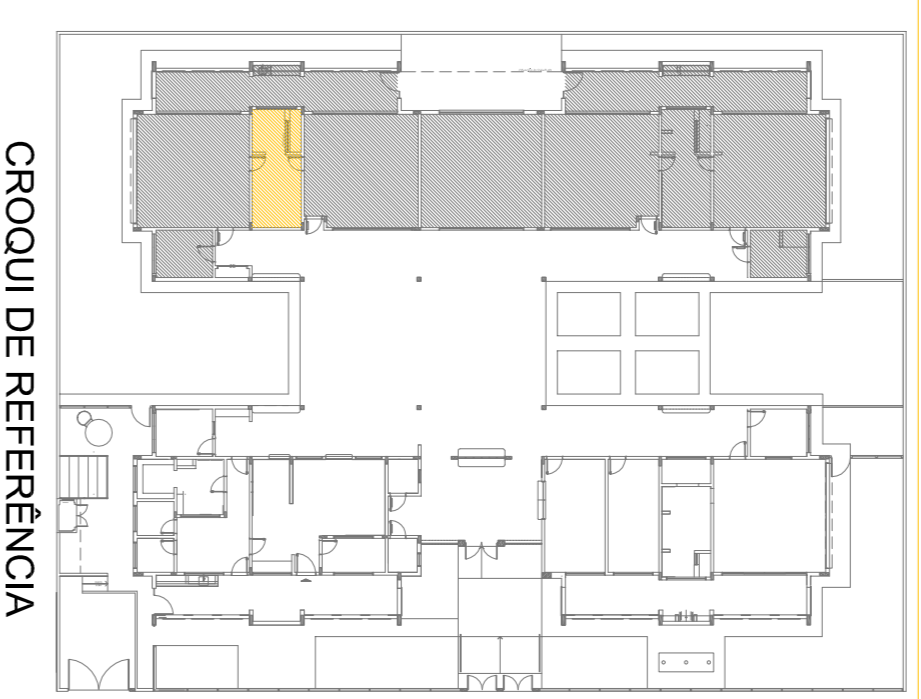

01 - AGOSTO/2016 - Correções de incompatibilidades.

N.º - DATA - DESCRIÇÃO:

CONTROLE DE REVISÕES

FUNDE **Fundo Nacional de Educação** Ministério da Educação

GOVERNO FEDERAL **BRASIL** PATRIJA EDUCADORA

PROJETO PADRÃO - FUNDE

PROPRIETÁRIO: :
ENDEREÇO:
MUNICÍPIO - UF:
PROPRIETÁRIO:
RESP. TÉCNICO: **CREA**
AUTOR DO PROJETO: **CAU**
DIFEO: **CREA**

PROGRAMA PROINFÂNCIA - PROJETO TIPO 2		PROJETO DE ARQUITETURA	
AMPLIAÇÃO DO BLOCO B		SANIT. INFANTIL 2	
CONSERVAÇÃO		ARQ	
CGEST - Coordenadora Geral de Infraestrutura Educacional		RA	
FORMULÁRIO A1R4(1/2016)		INDICAÇÃO	
R00		DATA EMISSÃO	
R01		ACOSTO/2016	
FRANCA		28/34	

1 SANITÁRIO PNE INFANTIL
ESCALA 1/25

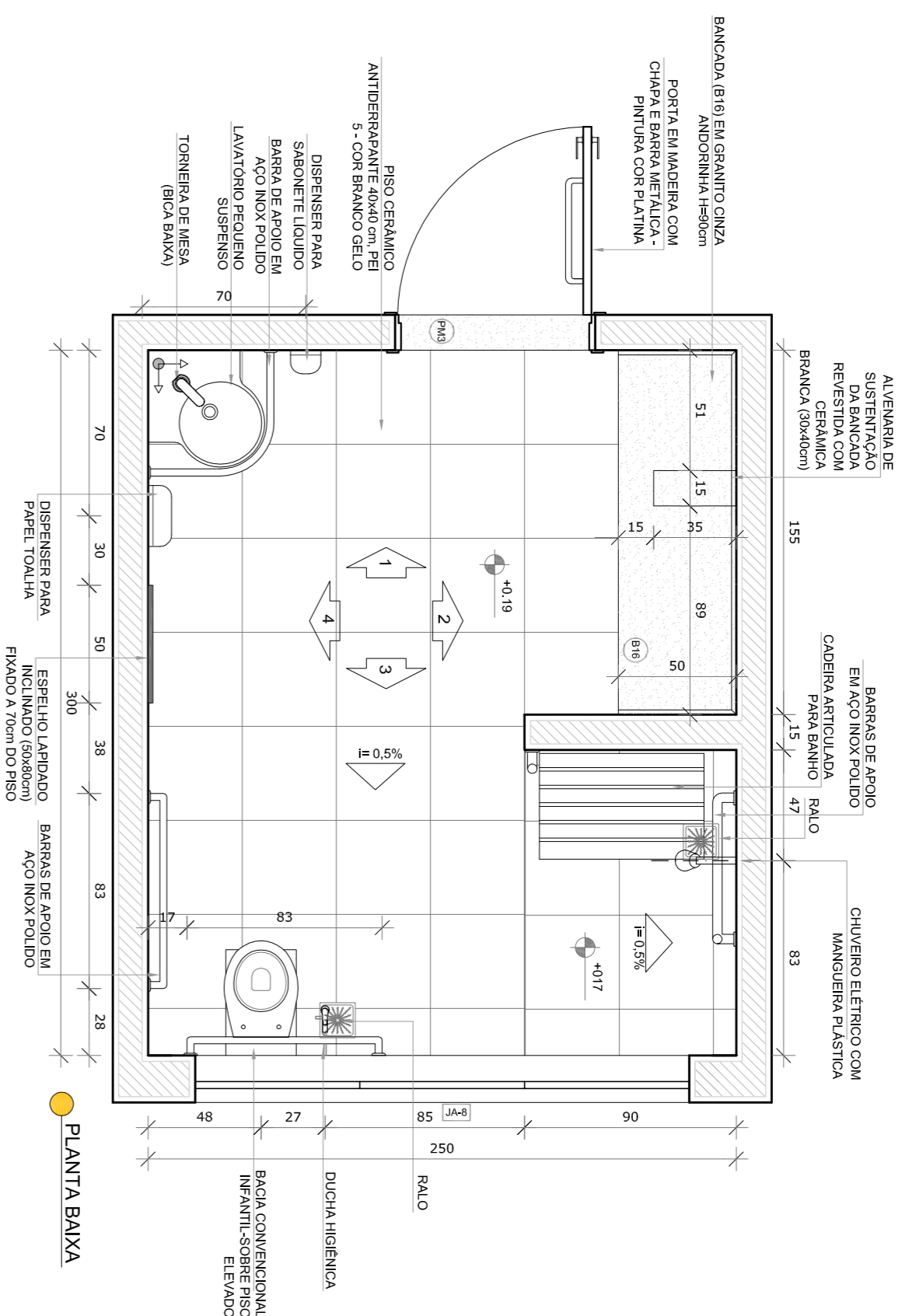

PLANTA BAIXA

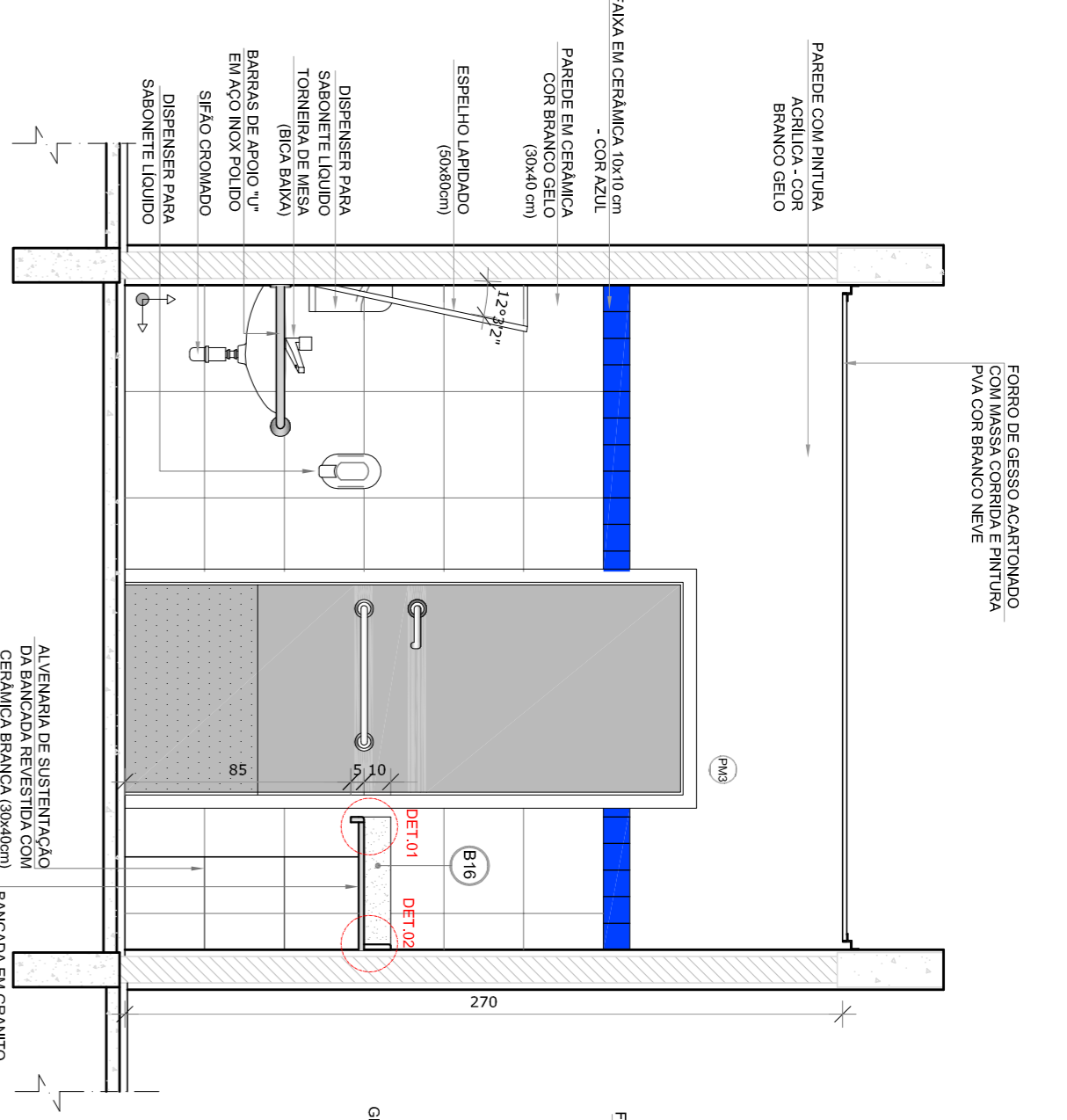

VISTA 1

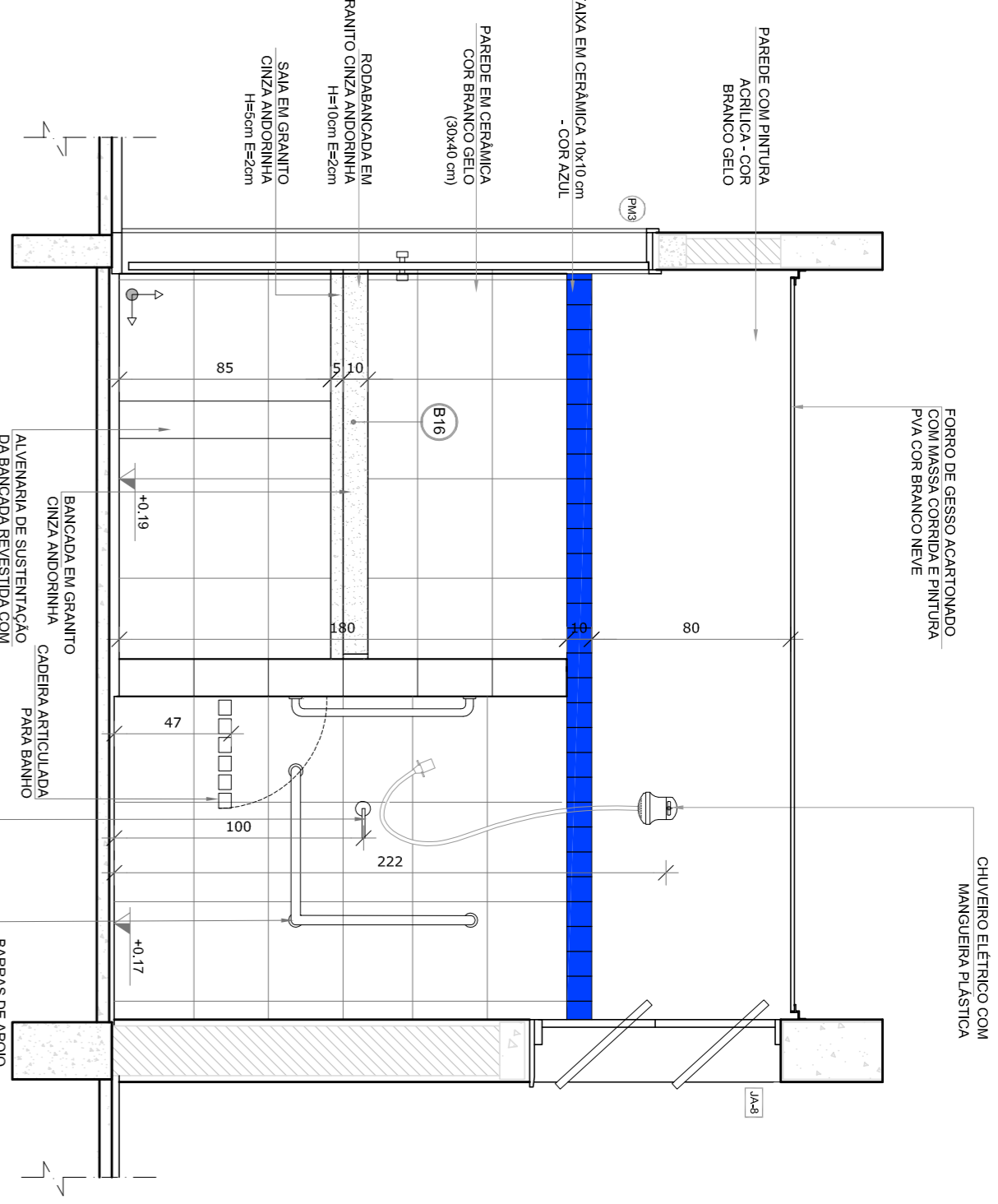

VISTA 2

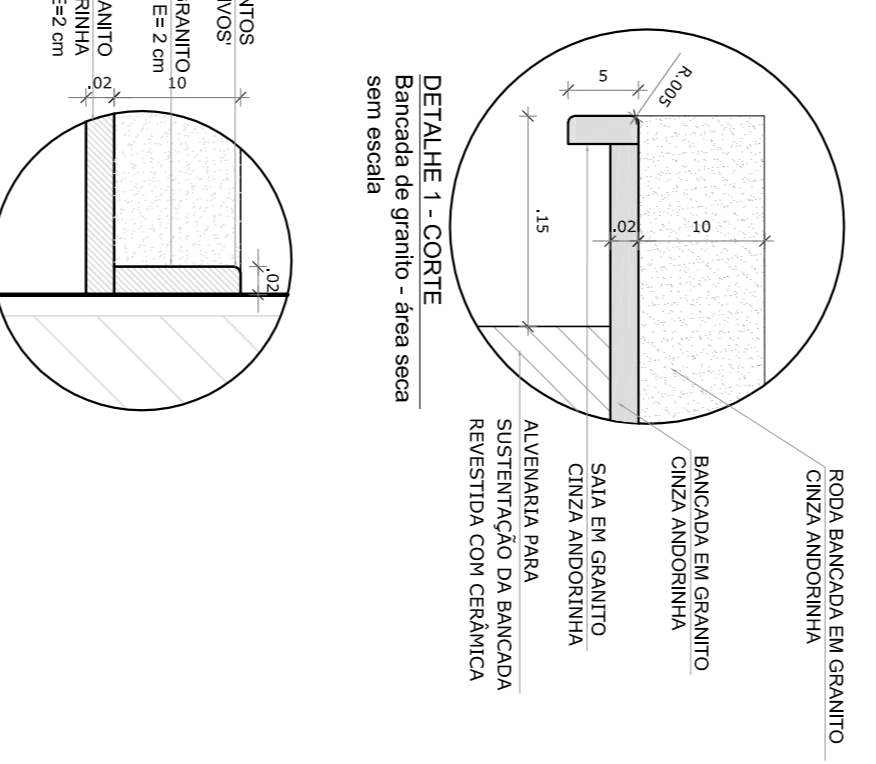

DETALHE 1 - CORTE
Bancada de granito - área seca
sem escala

DETALHE 2 - CORTE
Rodagem de granito
sem escala

2 ALMOXARIFADO
ESCALA 1/25

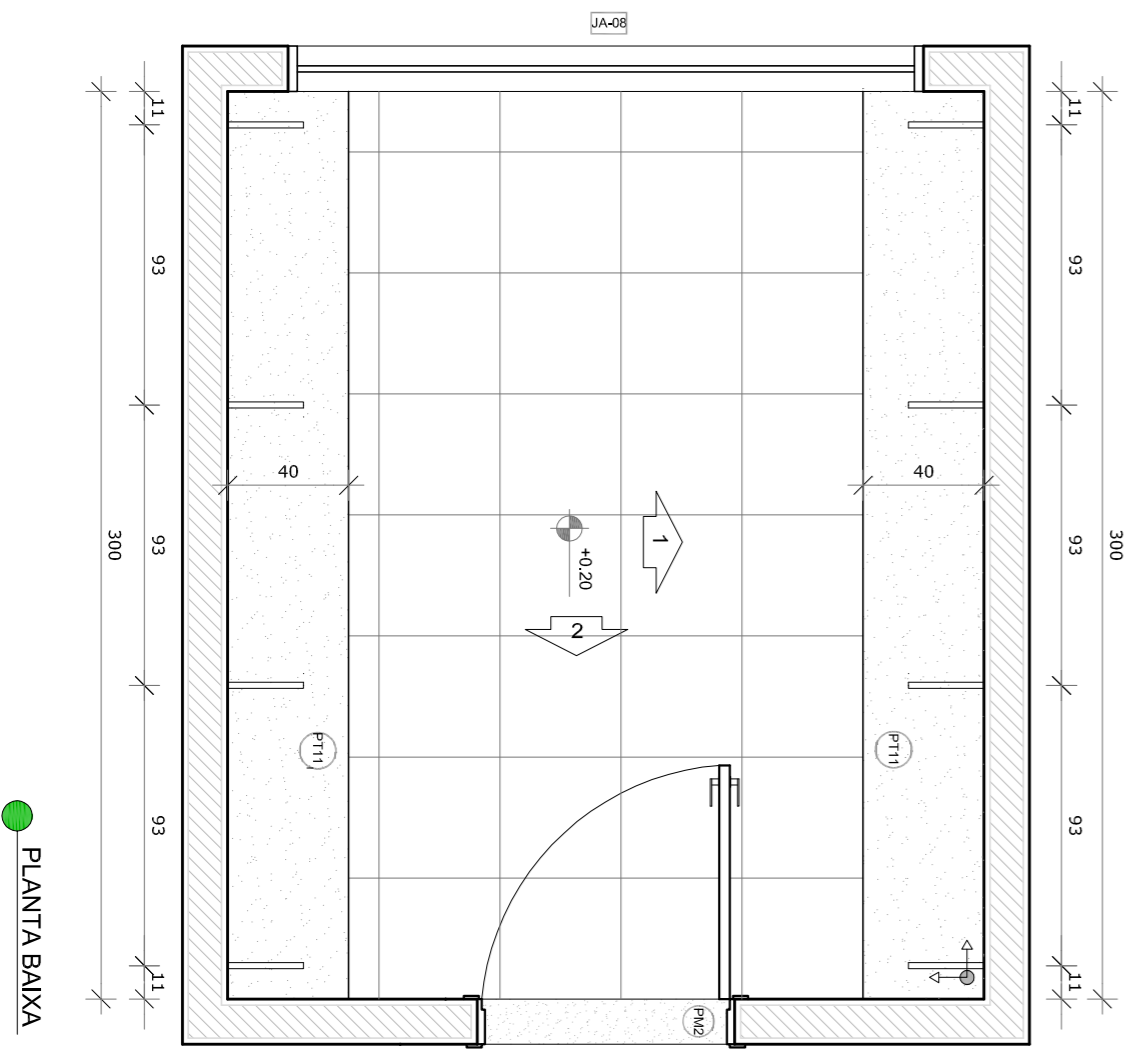

PLANTA BAIXA

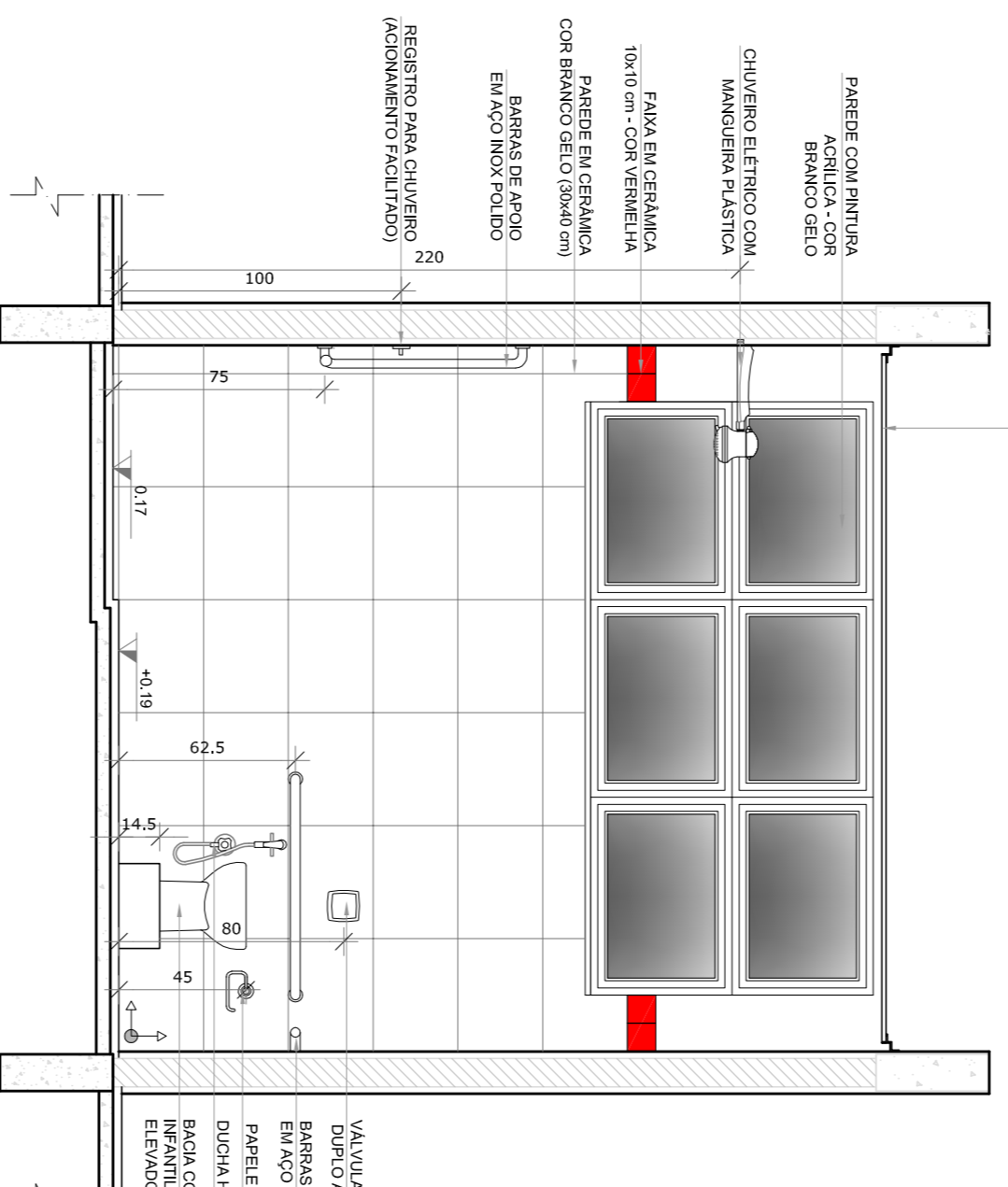

VISTA 3

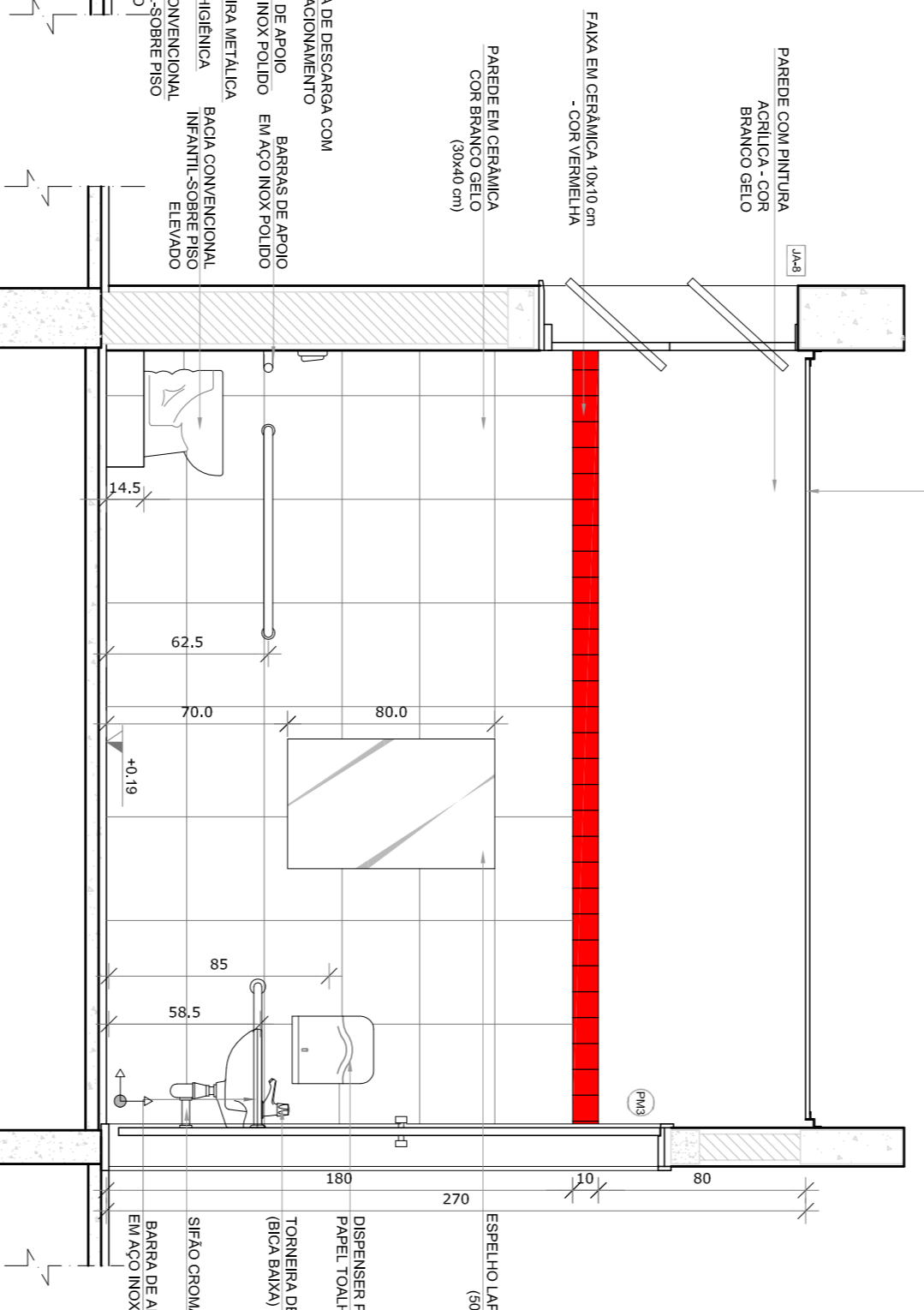

VISTA 4

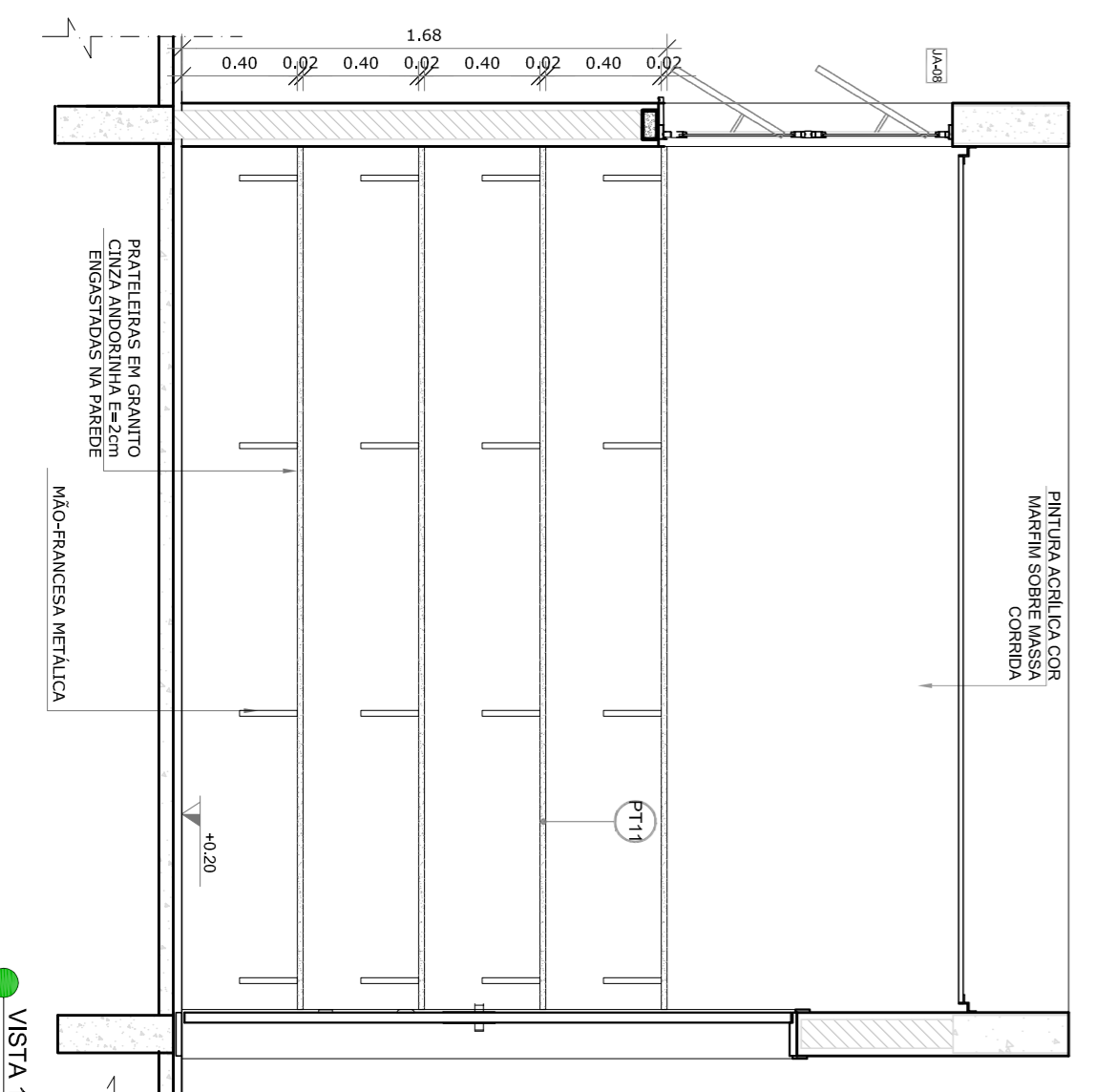

VISTA 1

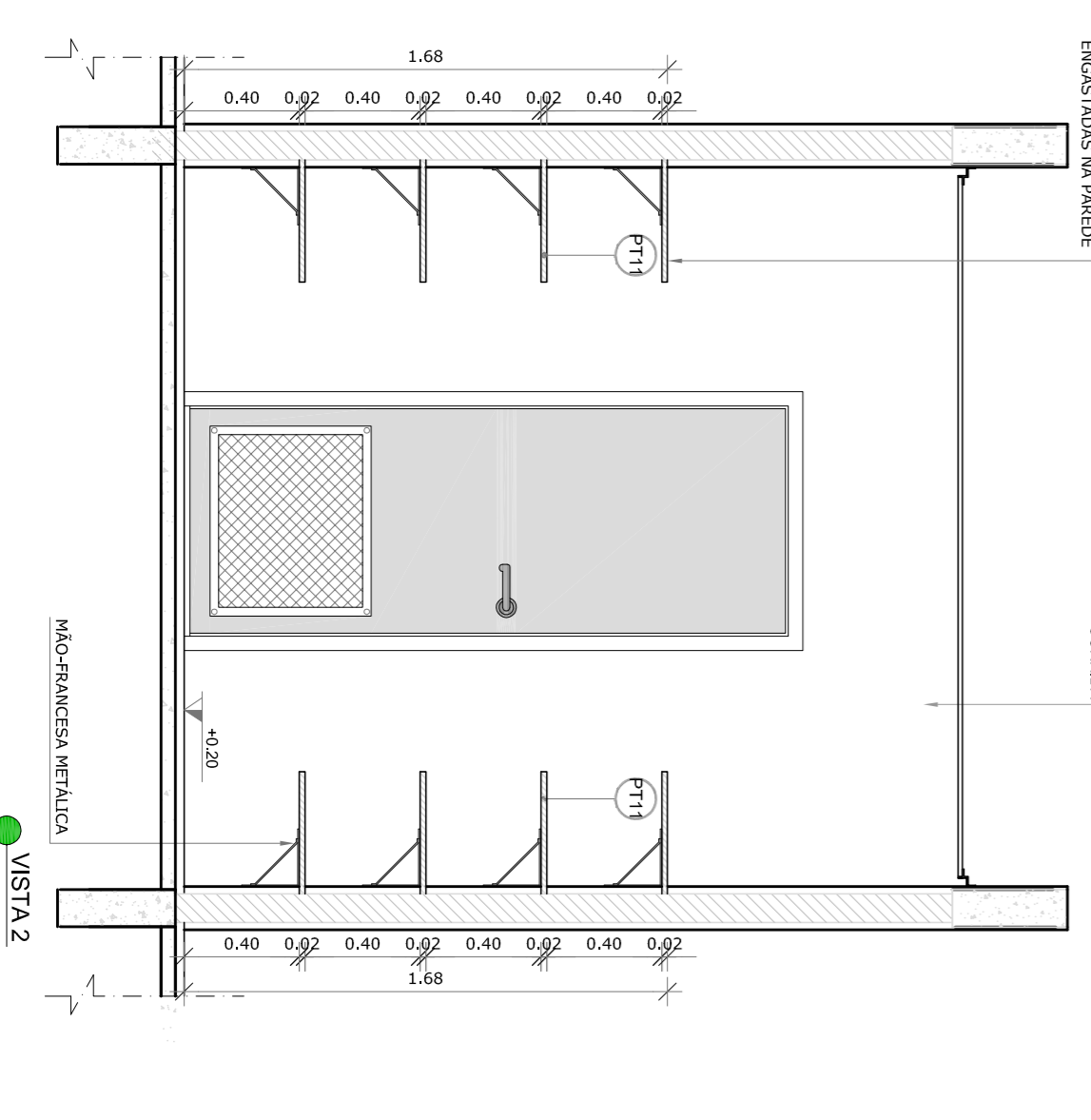

VISTA 2

NOTAS

- MEDIDAS E ANOS EM METROS;
- VERIFICAR POSIÇÃO EXATA DOS PILARES NO PROJETO ESTRUTURAL DE PERTINÊNCIA;
- EM CASO DE CONFLITO DE INFORMAÇÕES ENTRE O PROJETO GRÁFICO E O MEMORIAL DESCRITIVO, PREVALECE A INFORMAÇÃO CONTIDA NOS DESENHOS;
- ALTERAÇÕES NESTE PROJETO SOMENTE COM AUTORIZAÇÃO EXPRESSA DO RUIE

REFERÊNCIAS:

- PLANTA DE SANITÁRIOS;
- MEMORIAL DESCRITIVO E ESPECIFICAÇÕES TÉCNICAS

LEGENDA:

	INDICAÇÃO MURIS PLANTAL CORTE		INDICAÇÃO DE VISTAS
	INDICAÇÃO DE cortes		ESPECIFICAÇÕES DE MATERIAS
	INDICAÇÃO DE FACHOS		INDICAÇÃO DE EIXOS
	INDICAÇÃO DE PORTAS E JANELAS		INDICAÇÃO DE ELEVADORES (BANCADAS, PORTA-RETRATOS E ETC)



CROQUI DE REFERENCIA

01
N.º: ACOSTO/2016
DATA: Correções de incompatibilidades.
N.º: DESCRIÇÃO:
CONTROL: DE REVISÕES

FUNDE Fundação Nacional de Desenvolvimento da Educação
Ministério da Educação

GOVERNO FEDERAL
BRASIL
PATRIJA EDUCADORA

PROJETO PADRÃO - FUNDE

PROPRIETÁRIO: :
ENFEREIRO:
MUNICÍPIO - UF:
PROPRIETÁRIO:
RESP. TÉCNICO:
AUTOR DO PROJETO:
DIFEO:

PROGRAMA PROINFÂNCIA - PROJETO TIPO 2
PROJETO DE ARQUITETURA

AMPLIAÇÃO DO BLOCO B
SANIT. PNE INFANTIL E ALMOXARIFADO

ARQ

29/34

1 SOLÁRIOS
ESCALA 1/25

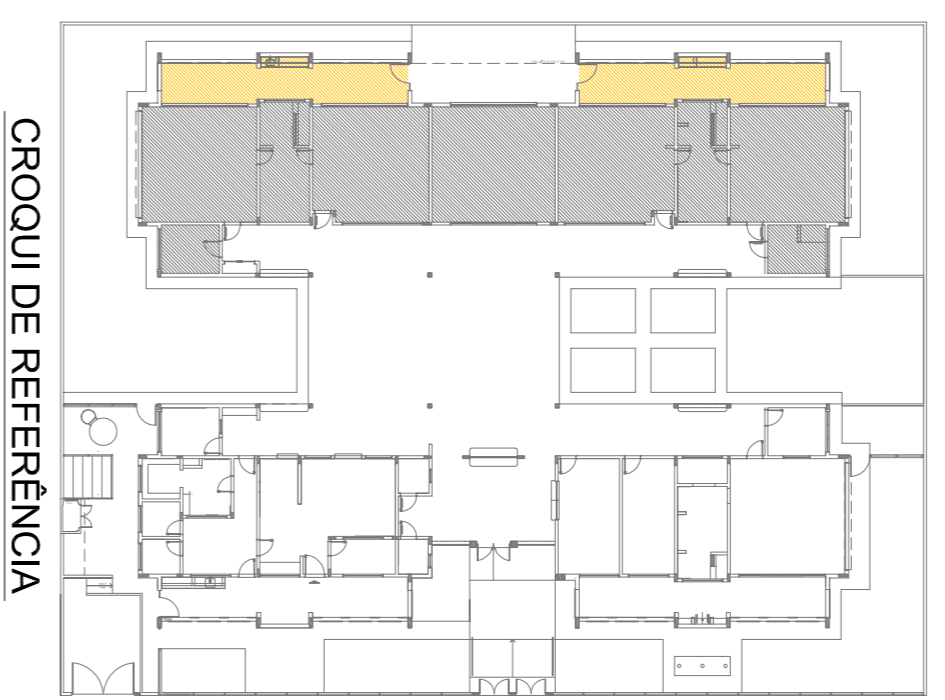
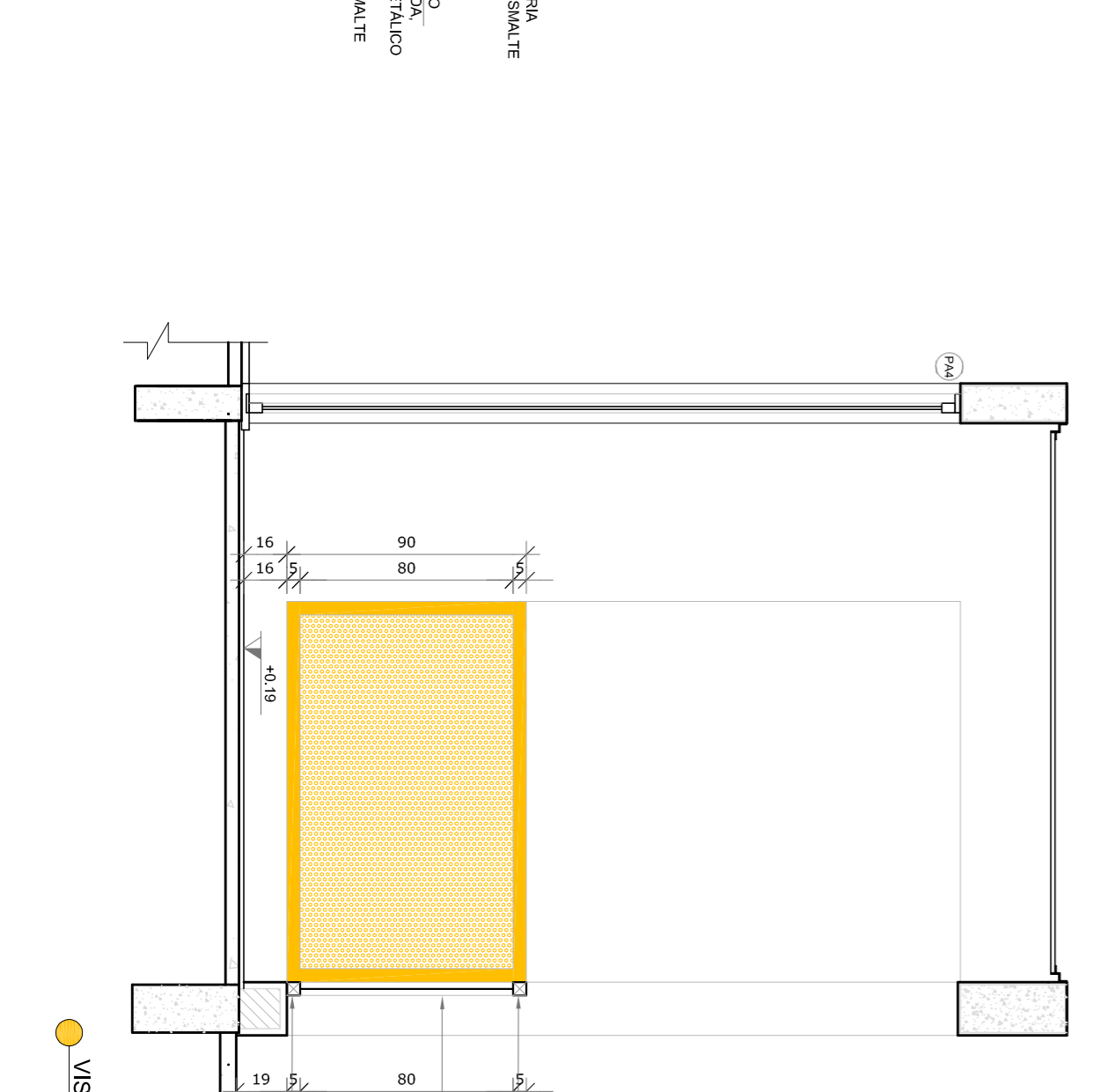
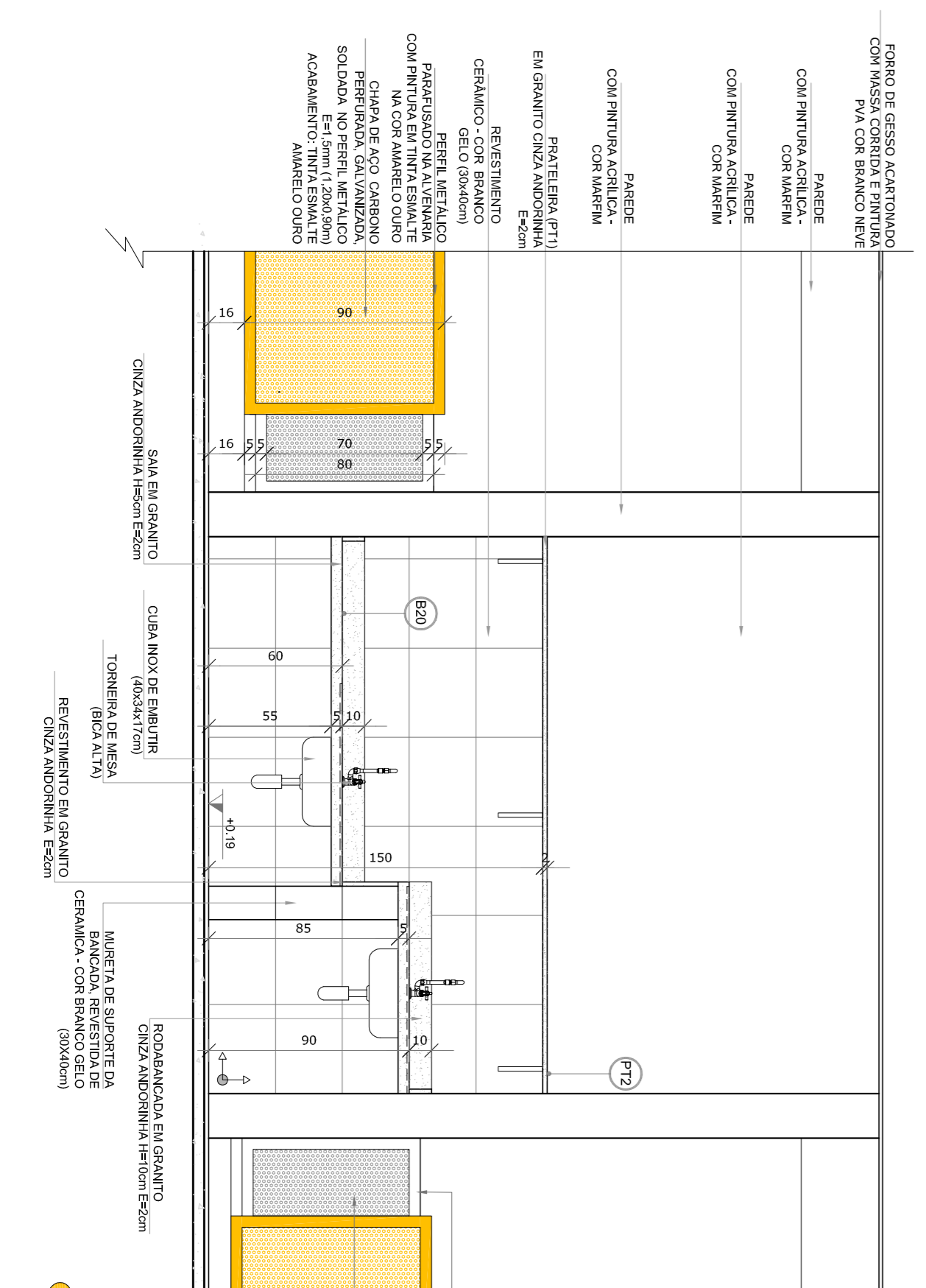
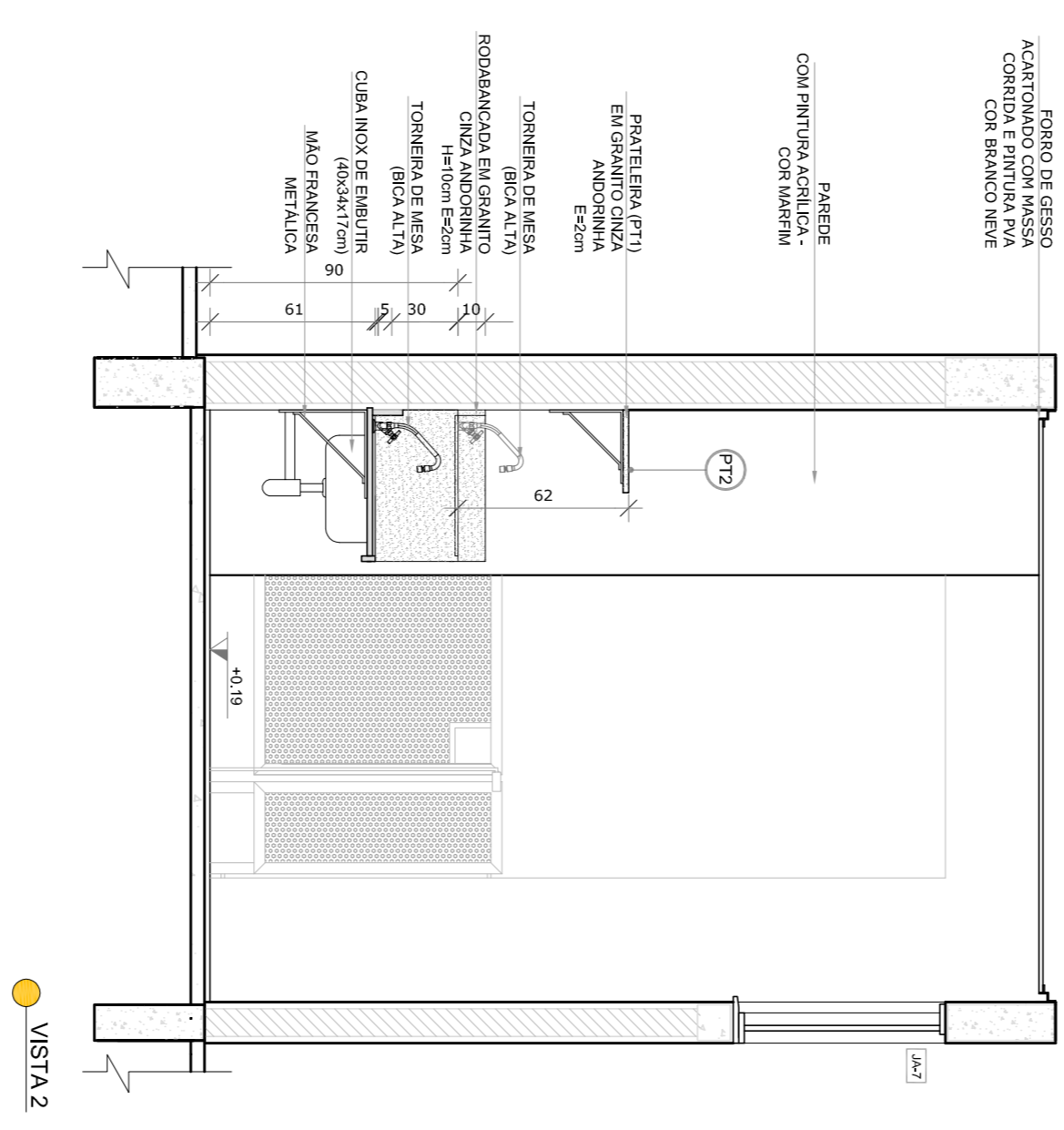
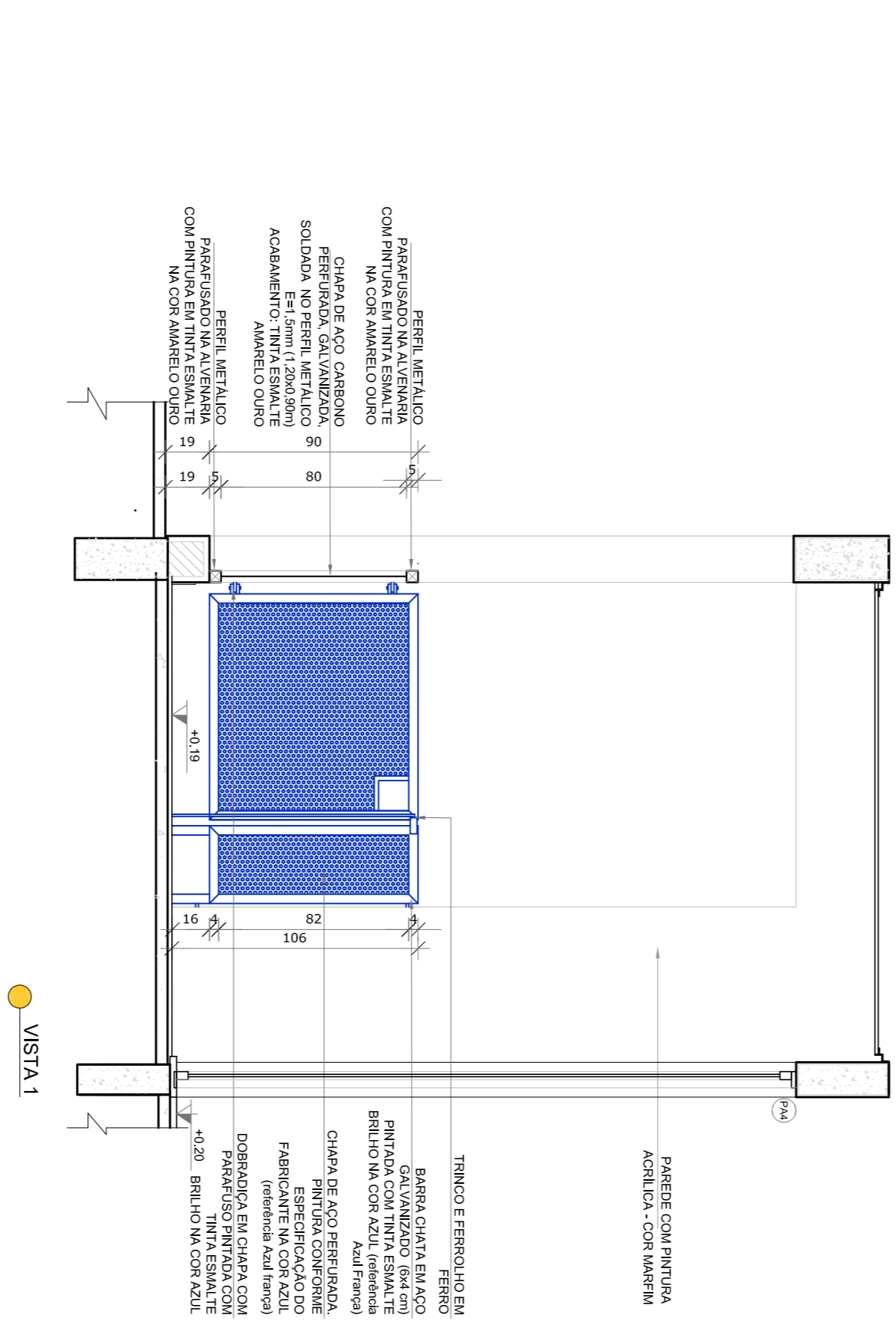
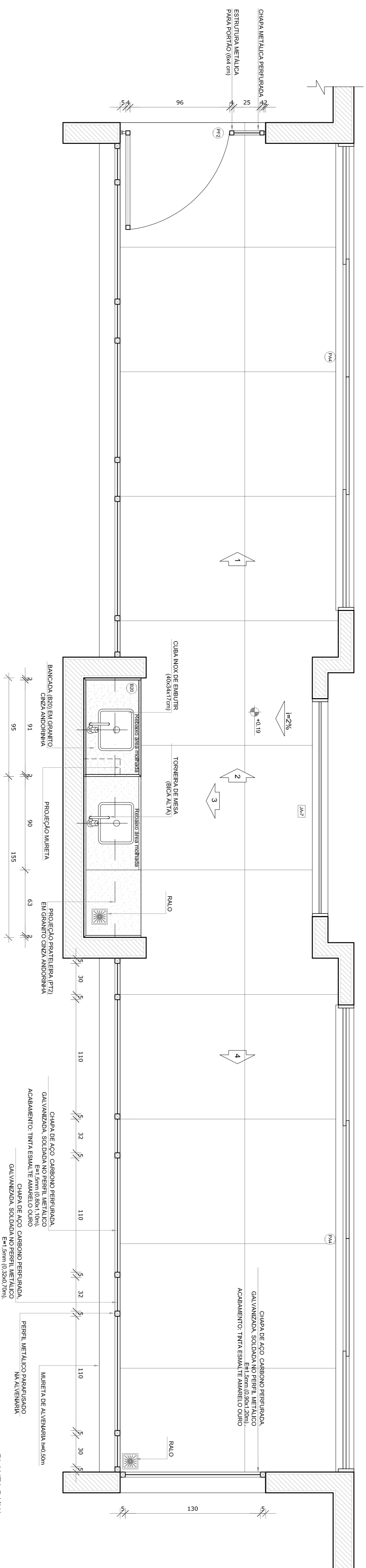

NOTAS

- MEDIDAS E NÍVEIS EM METROS.
- VERIFICAR POSIÇÃO EXATA DOS PILARES NO PROJETO ESTRUTURAL.
- EM CASO DE CONFLITO DE INFORMAÇÕES ENTRE O PROJETO GRÁFICO E O MEMORIAL DESCRITIVO, PREVALECE A INFORMAÇÃO CONTIDA NOS DESENHOS.
- ALTERAÇÕES NESTE PROJETO SOMENTE COM AUTORIZAÇÃO EXPRESSA DO RUIE

REFERÊNCIAS:

- PLANTAS DE QUANTITATIVOS
- MEMORIAL DESCRITIVO E ESPECIFICAÇÕES TÉCNICAS

LEGENDA:

	INDICAÇÃO NÍVEL PLANTAL CORTE	INDICAÇÃO DE VISTAS
	INDICAÇÃO DE cortes	ESPECIFICAÇÕES DE MATERIAS
	INDICAÇÃO DE FACHOS	INDICAÇÃO DE EIXOS
	INDICAÇÃO DE PORTAS E JANELAS	INDICAÇÃO DE ELEMENTOS (BANCADA, PORTA, TELA, ETC)

01 ACOSTO/2016 Correções de incompatibilidades.
N.º DATA: DESCRIÇÃO:
CONTROLE DE REVISÕES

FUNDE **GOVERNO FEDERAL**
Fundação Nacional de Desenvolvimento da Educação Ministério da Educação
BRASIL
PATRIJA EDUCADORA

PROJETO PADRÃO - FUNDE

PROPRIETÁRIO: :
ENFEREIRO:
MUNICÍPIO - UF:
PROPRIETÁRIO:
RESP. TÉCNICO: **CREA**
AUTOR DO PROJETO: **CAU**
DLFO: **CREA**

PROGRAMA PROINFÂNCIA - PROJETO TIPO 2
PROJETO DE ARQUITETURA
AMPLIAÇÃO DO BLOCO B
SOLÁRIOS
ARQ
30/34

CONSERVAÇÃO	COGEST - Coordenação Geral de Infraestrutura Educacional	REVISÃO	R 00	ESCALA	1/25	DATA EMISSÃO	ACOSTO/2016	PRONUNCIA	30/34
FORMULADO	AIH4143549	REVISÃO	R 01	ESCALA	1/25	DATA EMISSÃO	ACOSTO/2016	PRONUNCIA	30/34

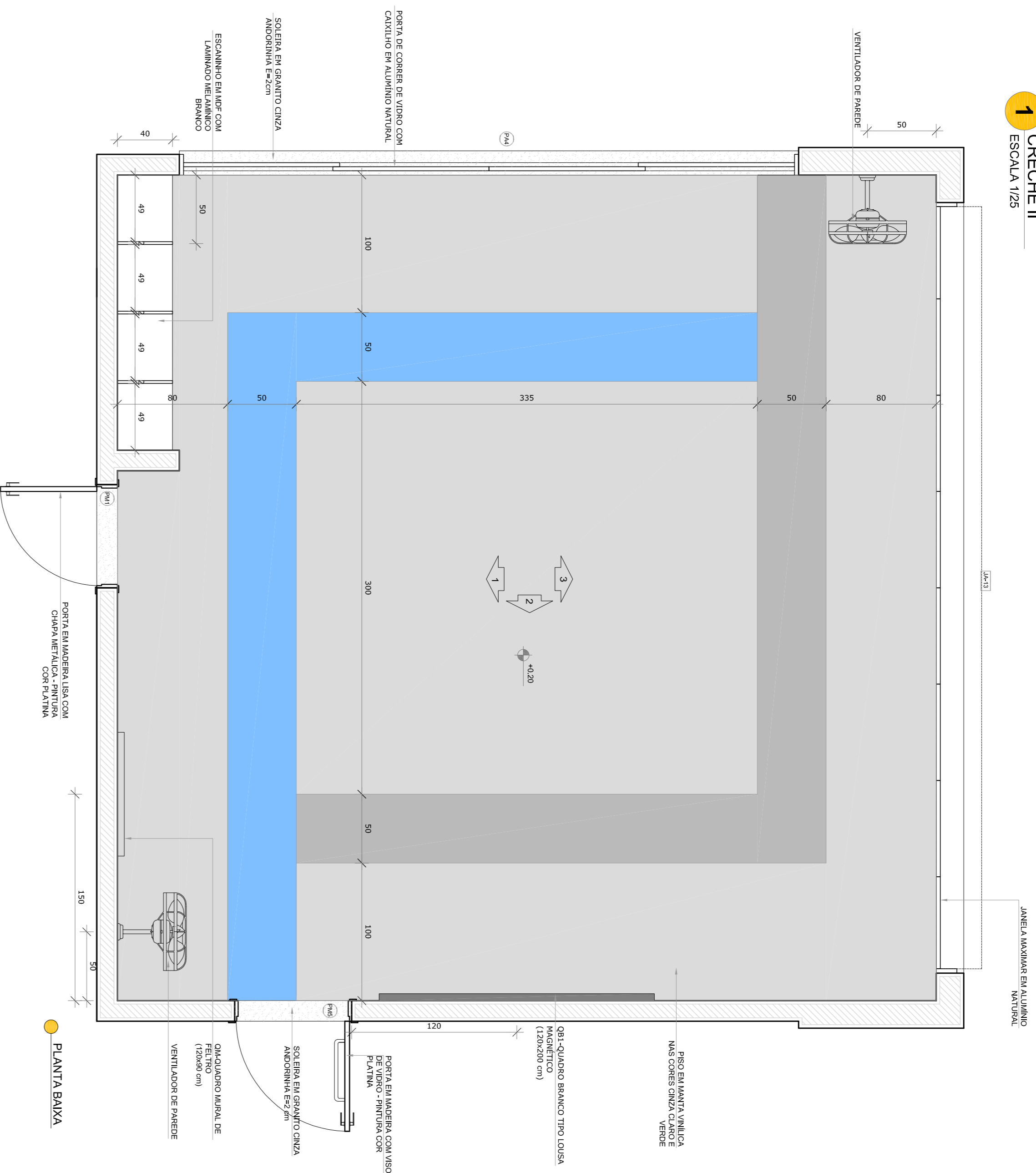

PLANTA BAIXA

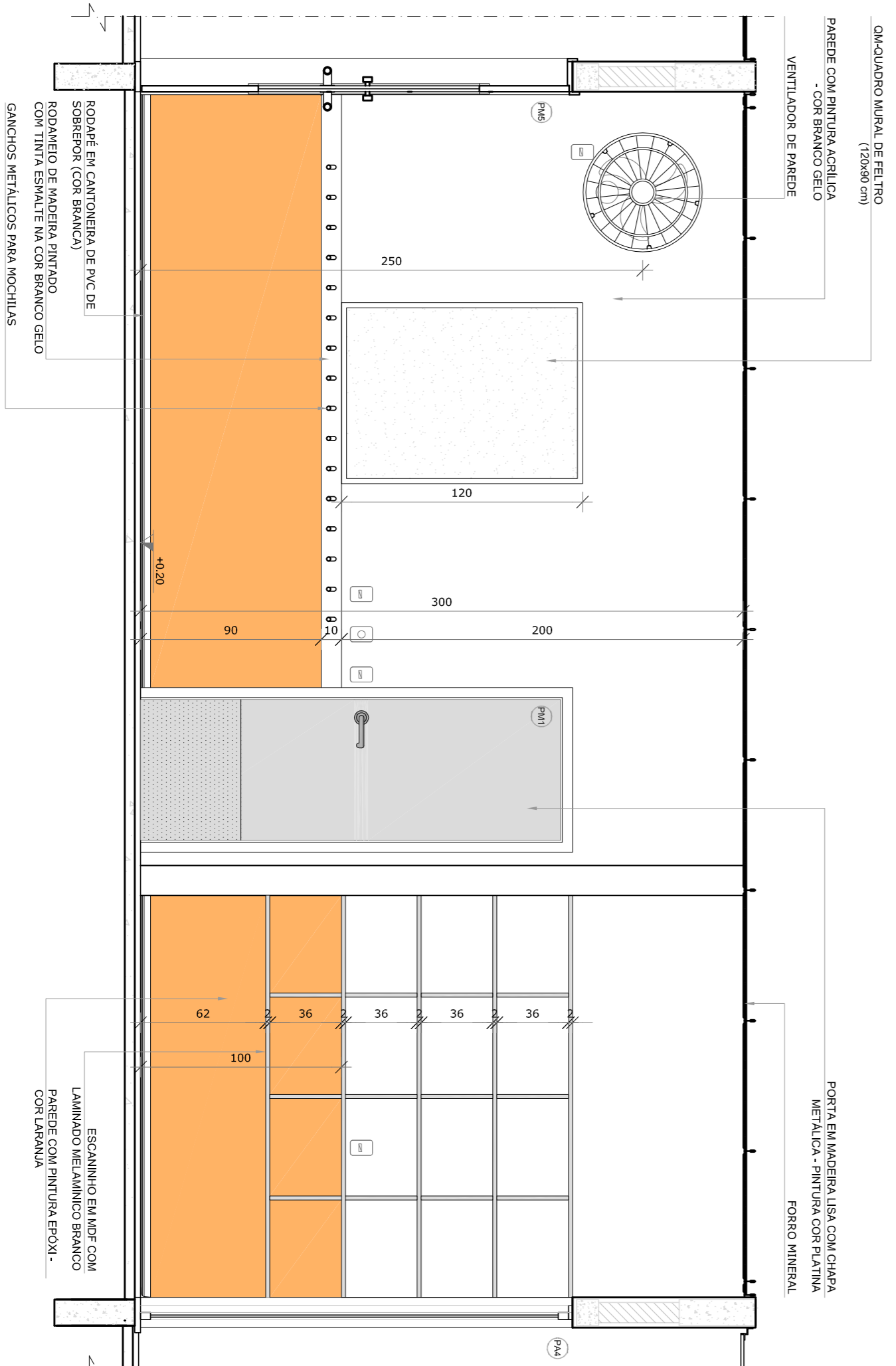

VISTA 1

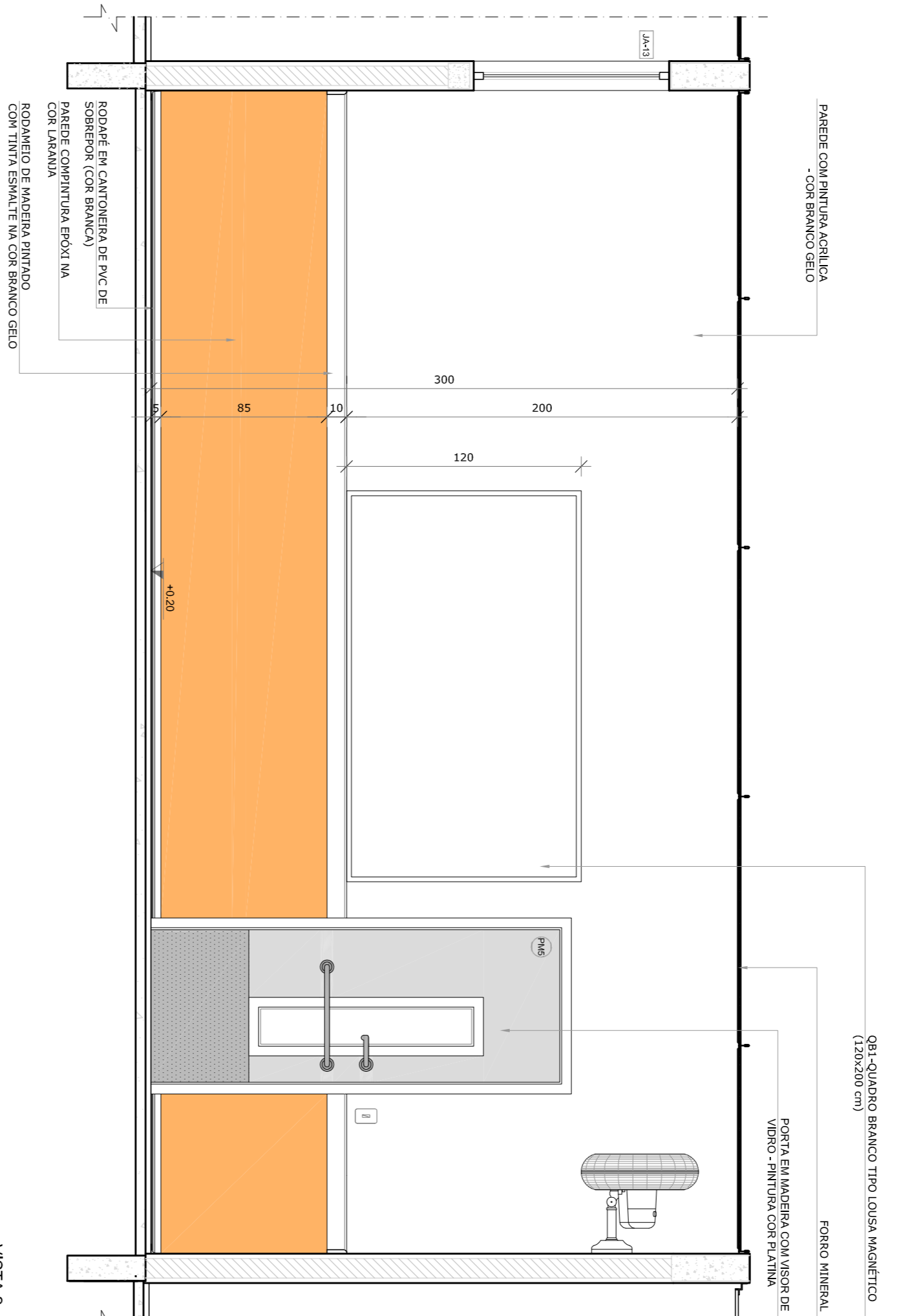

VISTA 2

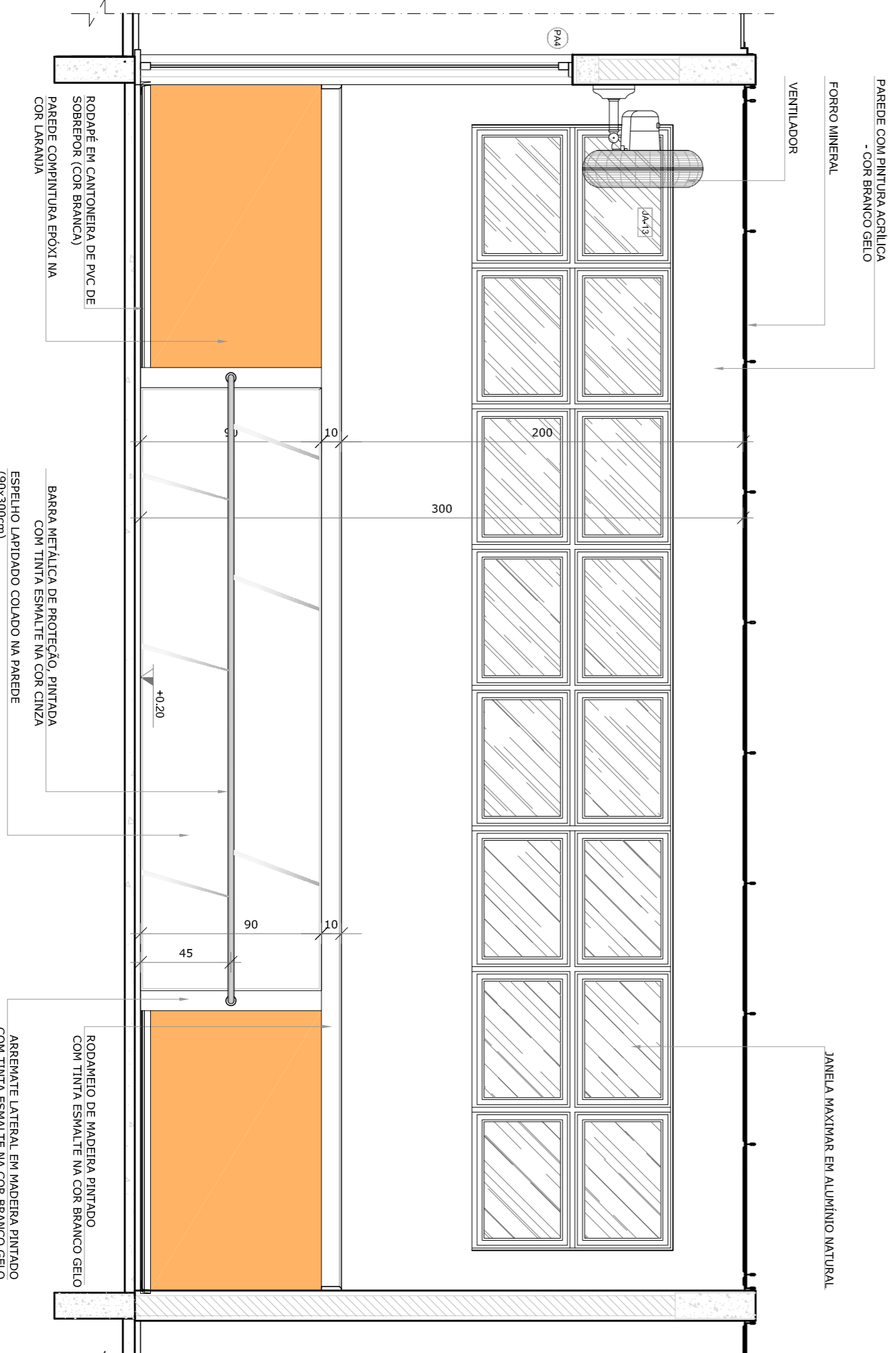

VISTA 3

NOTAS

- MEDIDAS E ANEXOS EM METROS;
- VERIFICAR POSIÇÃO EXATA DOS PILARES NO PROJETO ESTRUTURAL;
- EM CASO DE CONFLITO DE INFORMAÇÕES ENTRE O PROJETO GRÁFICO E O MEMORIAL DESCRITIVO, PREVALECE A INFORMAÇÃO CONTIDA NOS DESENHOS;
- ALTERAÇÕES NESTE PROJETO SOMENTE COM AUTORIZAÇÃO EXPRESSA DO FINE

REFERÊNCIAS:

- PLANTA DE QUANTITATIVOS;
- MEMORIAL DESCRITIVO E ESPECIFICAÇÕES TÉCNICAS

LEGENDA:

	INDICAÇÃO NÍVEL PLANTAS CORTE	INDICAÇÃO DE VISTAS
	INDICAÇÃO DE CORTES	ESPECIFICAÇÕES DE MATERIAS
	INDICAÇÃO DE FACHOS	INDICAÇÃO DE EIXOS
	INDICAÇÃO DE PORTAS E JANELAS	INDICAÇÃO DE ELEMENTOS (BANCOS, INSTALAÇÕES E ETC.)

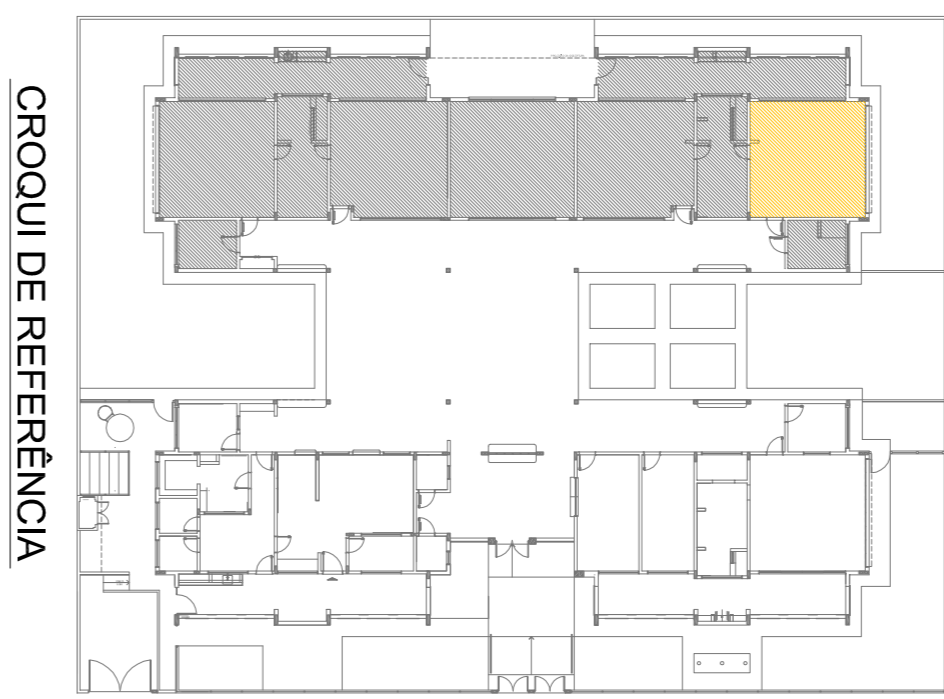

01 ACOSTO/2016 Correções de incompatibilidades.

N.º: DATA: DESCRIÇÃO: CONTROLADOR DE REVISÕES

FUNDE **FUNDO NACIONAL DE DESENVOLVIMENTO DA EDUCAÇÃO** Ministério da Educação PATRIJA EDUCADORA

GOVERNO FEDERAL BRASIL PATRIJA EDUCADORA

PROJETO PADRÃO - FUNDE

PROPRIETÁRIO: :
ENDEREÇO:
MUNICÍPIO - UF:
PROPRIETÁRIO:
RESP. TÉCNICO: CREA:
AUTOR DO PROJETO: CAU:
DIFEO: CREA:

PROGRAMA PROINFÂNCIA - PROJETO TIPO 2
PROJETO DE ARQUITETURA

COSENGENCO: CGEST - Coordenadoria Geral de Infraestrutura Educacional

FORMULADO: AIRH+VSBH

REVISÃO: R40 R01

ESCALA: 1:25

DATA EMISSÃO: AOSTO/2016

PRONONCA: 31/34

PROGRAMA PROINFÂNCIA - PROJETO TIPO 2
PROJETO DE ARQUITETURA

COSENGENCO: CGEST - Coordenadoria Geral de Infraestrutura Educacional

FORMULADO: AIRH+VSBH

REVISÃO: R40 R01

ESCALA: 1:25

DATA EMISSÃO: AOSTO/2016

PRONONCA: 31/34

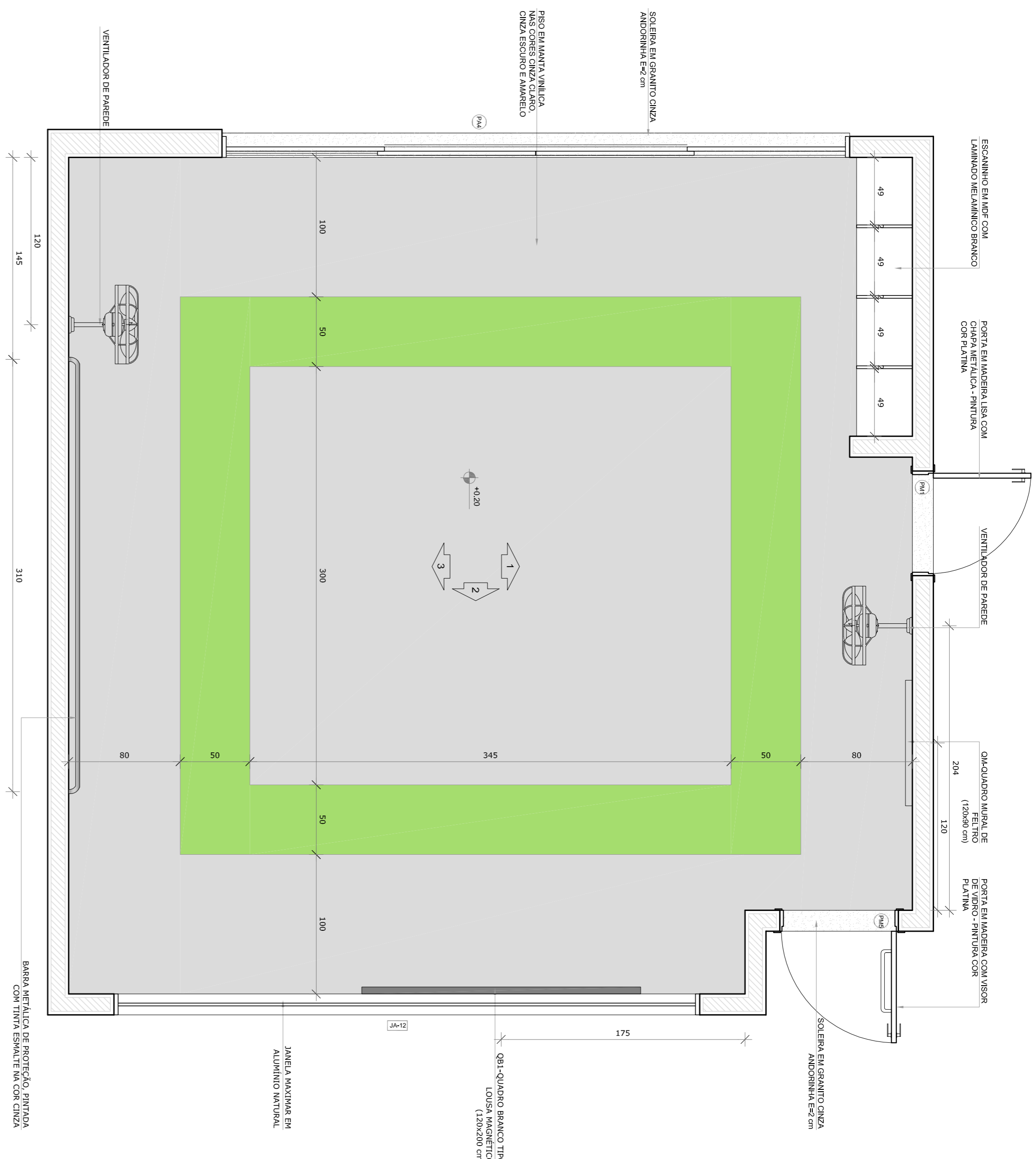

● PLANTA BAIXA CRECHE II-1

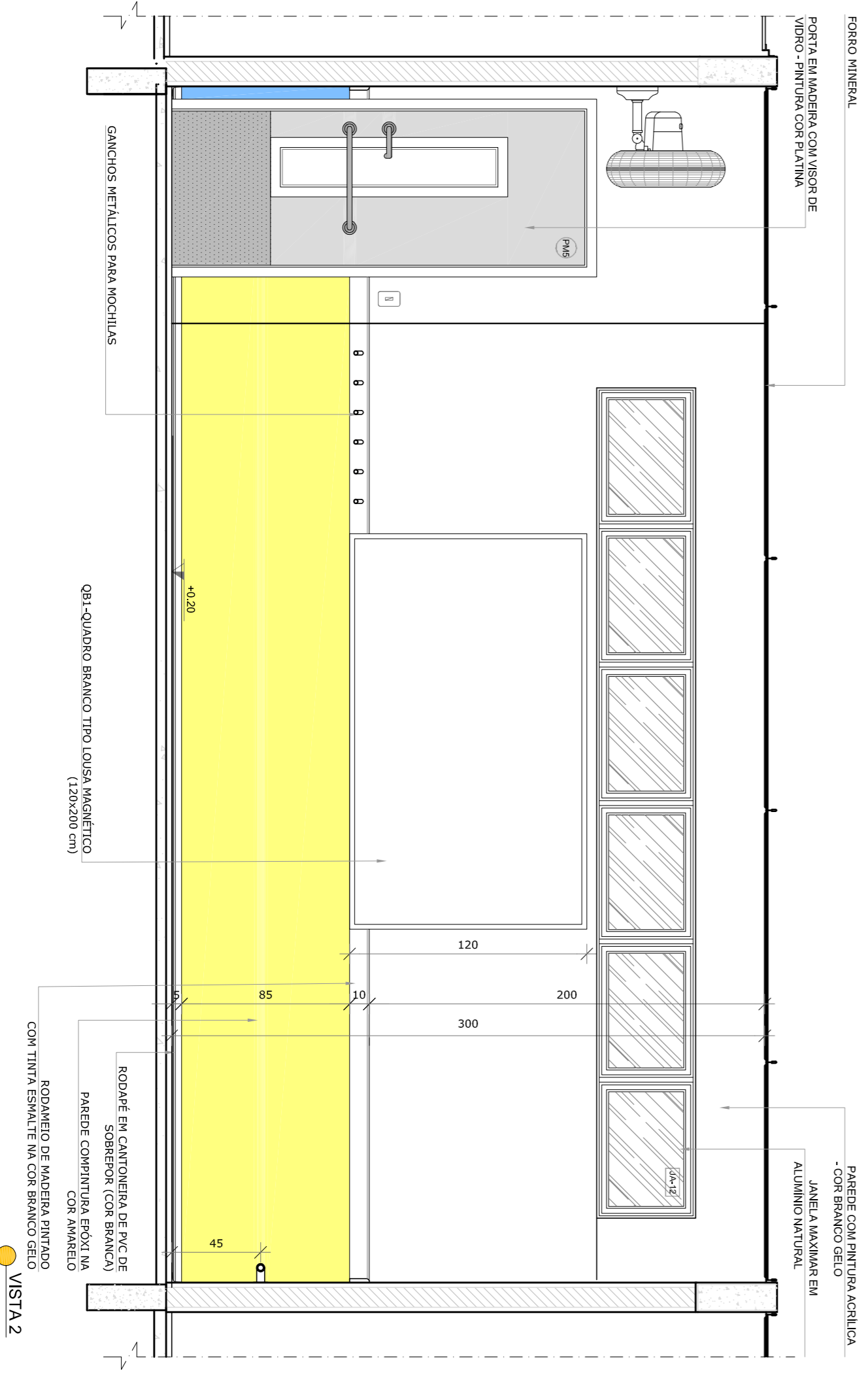

● VISTA 2

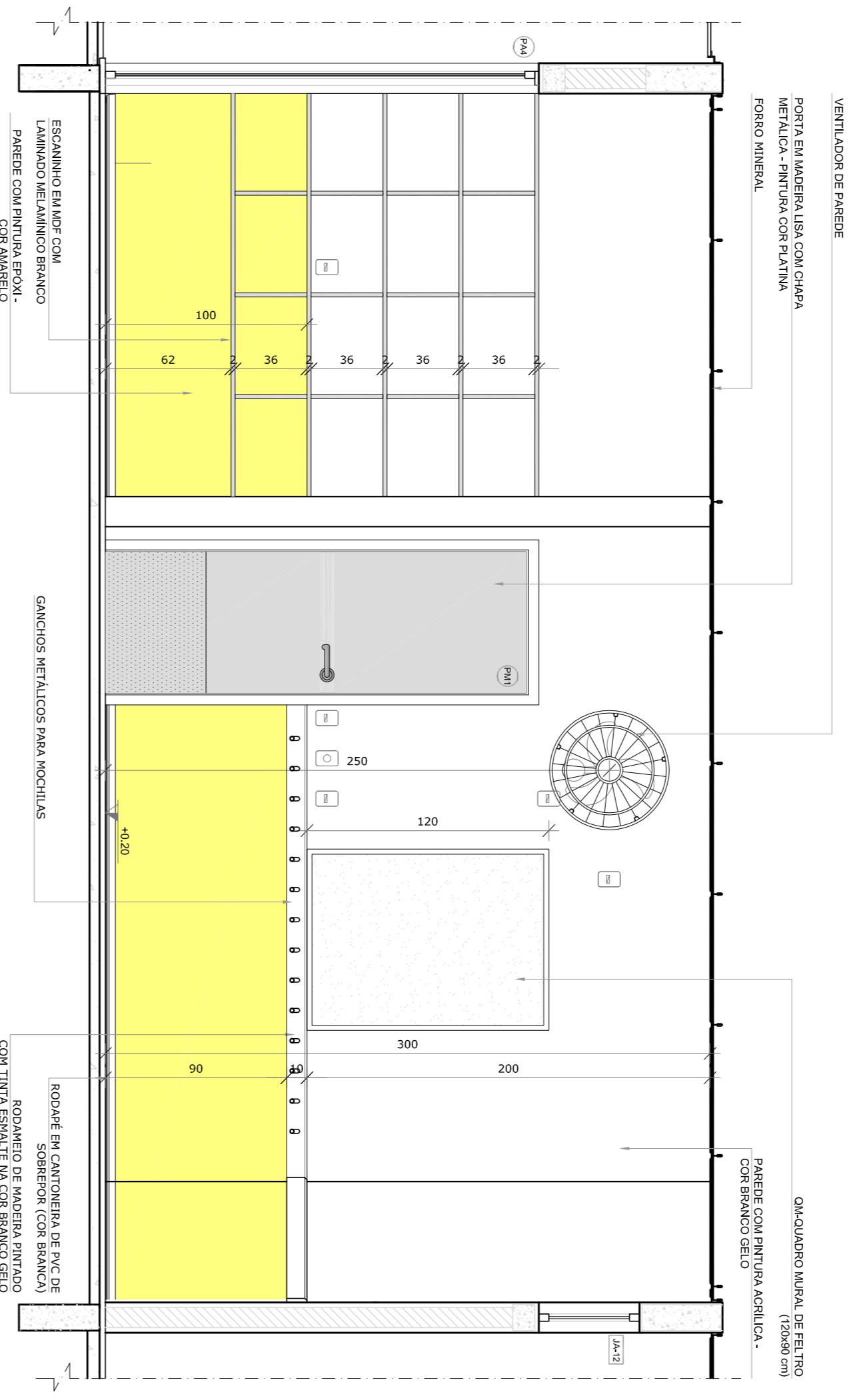

● VISTA 1

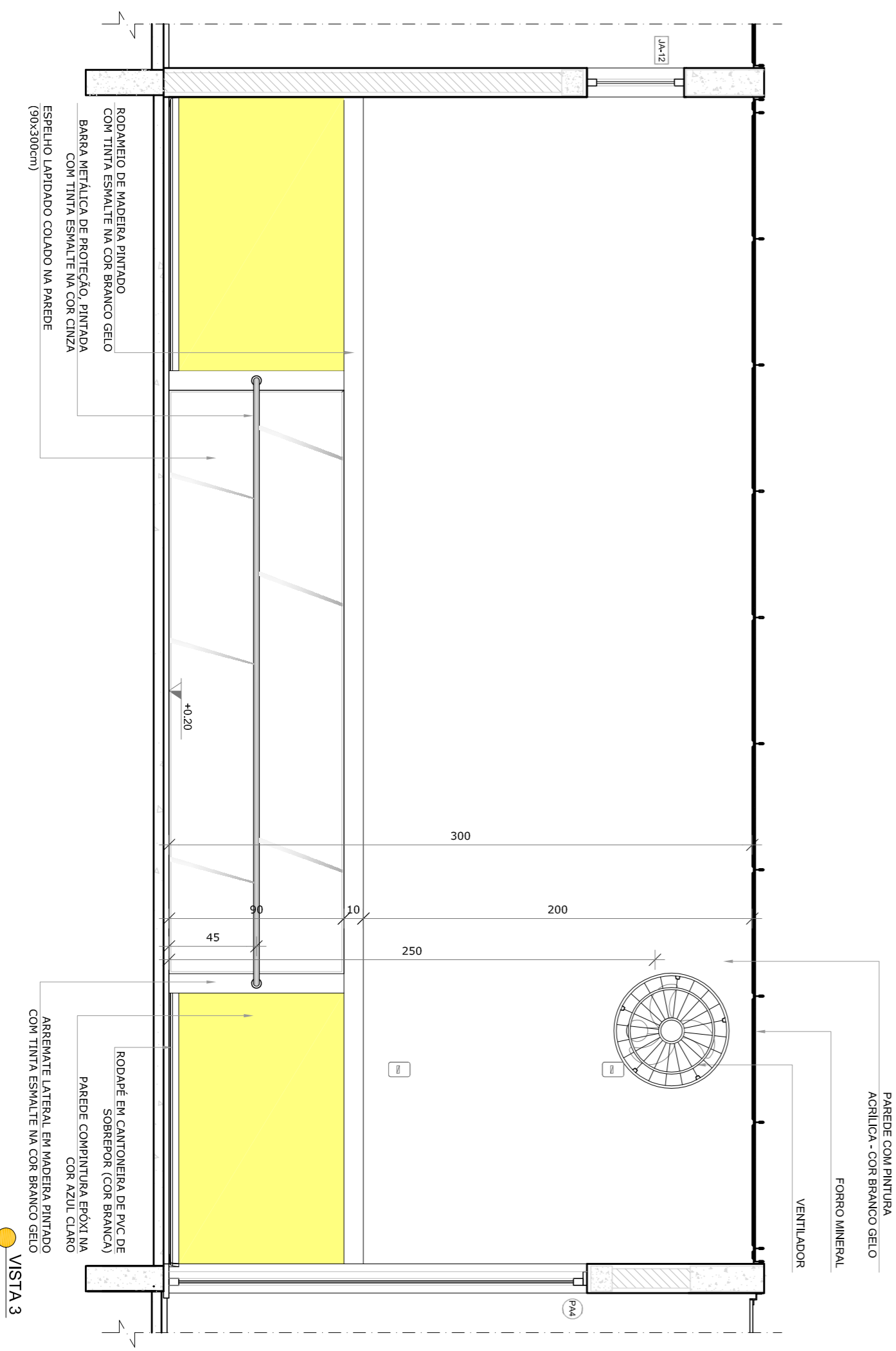

● VISTA 3

NOTAS

- MEDIDAS E NIVEIS EM METROS;
- VERIFICAR POSIÇÃO EXATA DOS PILARES NO PROJETO ESTRUTURAL;
- VERIFICAR POSIÇÃO EXATA DOS PILARES NO PROJETO DE INSTALAMENTO;
- EM CASO DE CONFLITO DE INFORMAÇÕES ENTRE O PROJETO GRAFICO E O MEMORIAL DESCRITIVO, PREVALECE A INFORMAÇÃO CONTIDA NOS DESENHOS;
- ALTERAÇÕES NESTE PROJETO SOMENTE COM AUTORIZAÇÃO EXPRESSA DO FINEE

REFERÊNCIAS:

- PLANTAS DE QUANTITATIVOS;
- MEMORIAL DESCRITIVO E ESPECIFICAÇÕES TÉCNICAS

LEGENDA:

	INDICAÇÃO NIVEIS PLANTA E CORTE		INDICAÇÃO DE VISTAS
	INDICAÇÃO DE cortes		ESPECIFICAÇÕES DE MATERIAIS
	INDICAÇÃO DE FACHADAS		INDICAÇÃO DE EIXOS
	INDICAÇÃO DE PORTAS E JANELAS		INDICAÇÃO DE ELEMENTOS (BANCOS, PAINTELEMS E ETC.)

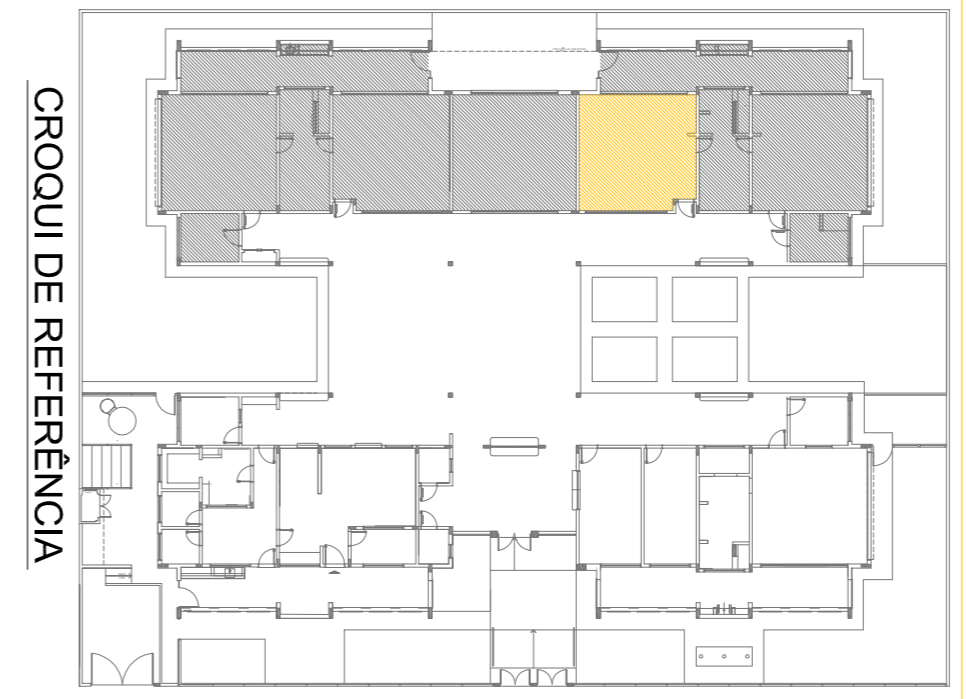

PROJETO PADRÃO - FNDE

FNDE *Fundo Nacional de Desenvolvimento da Educação*

GOVERNO FEDERAL **BRASIL** *Ministério da Educação*

PÁTRIA EDUCADORA

PROPRIETÁRIO:	
ENDEREÇO:	
MUNICÍPIO - UF:	
PROPRIETÁRIO	
RESP. TÉCNICO	CREA
AUTOR DO PROJETO	CAU
DIFLO	CREA

PROGRAMA PROINFÂNCIA - PROJETO TIPO 2

PROJETO DE ARQUITETURA

AMPLIAÇÃO DO BLOCO B

CRECHE III

ARQ

FORMULÁRIO	ANR-1(2016)	ESCALA	1/25	PLANO	32/34
REVISÃO	R-00	DATA EMISSÃO	AGOSTO/2016		

1 PRÉ-ESCOLA 3
ESCALA 1/25

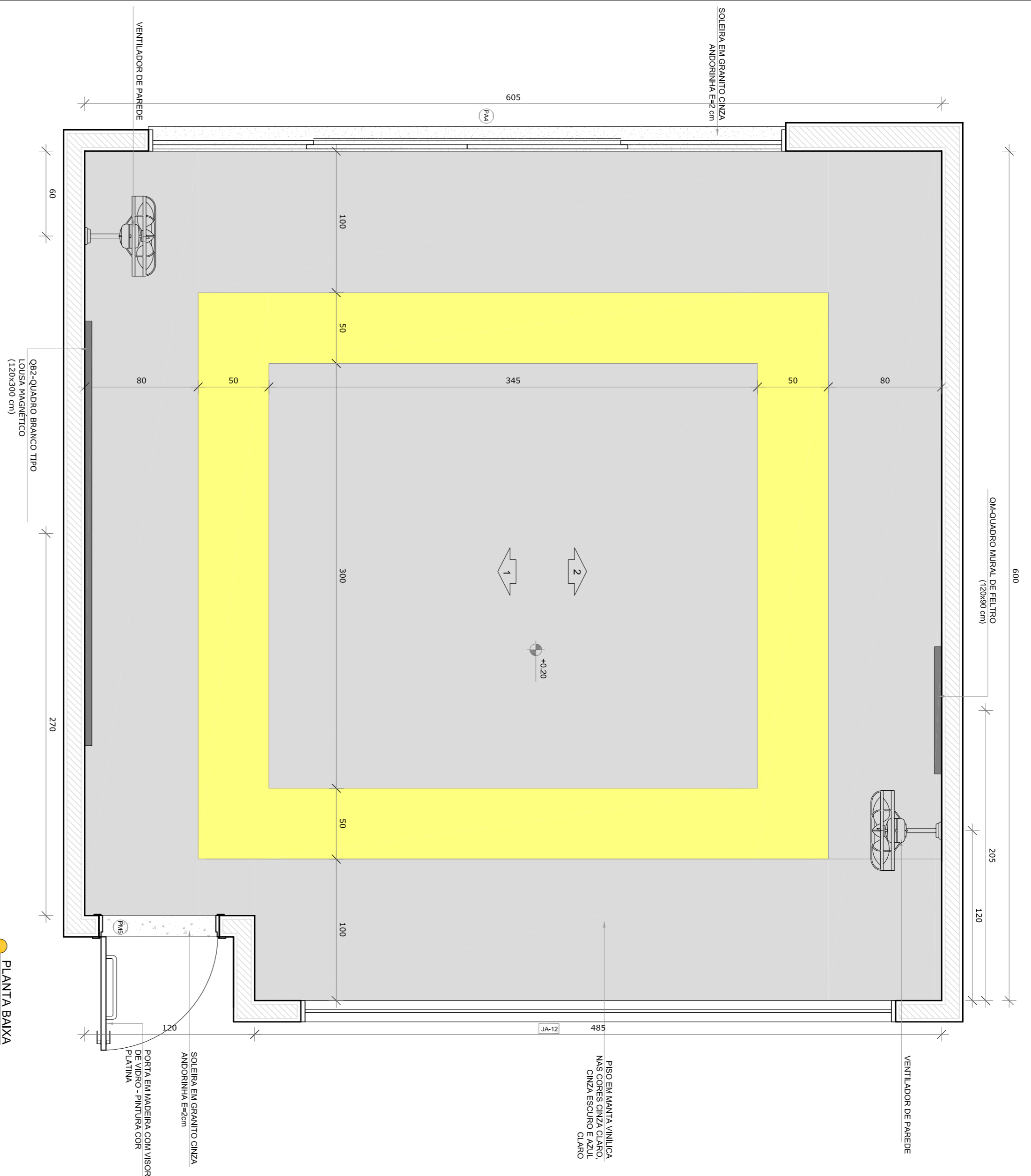

● PLANTA BAIXA

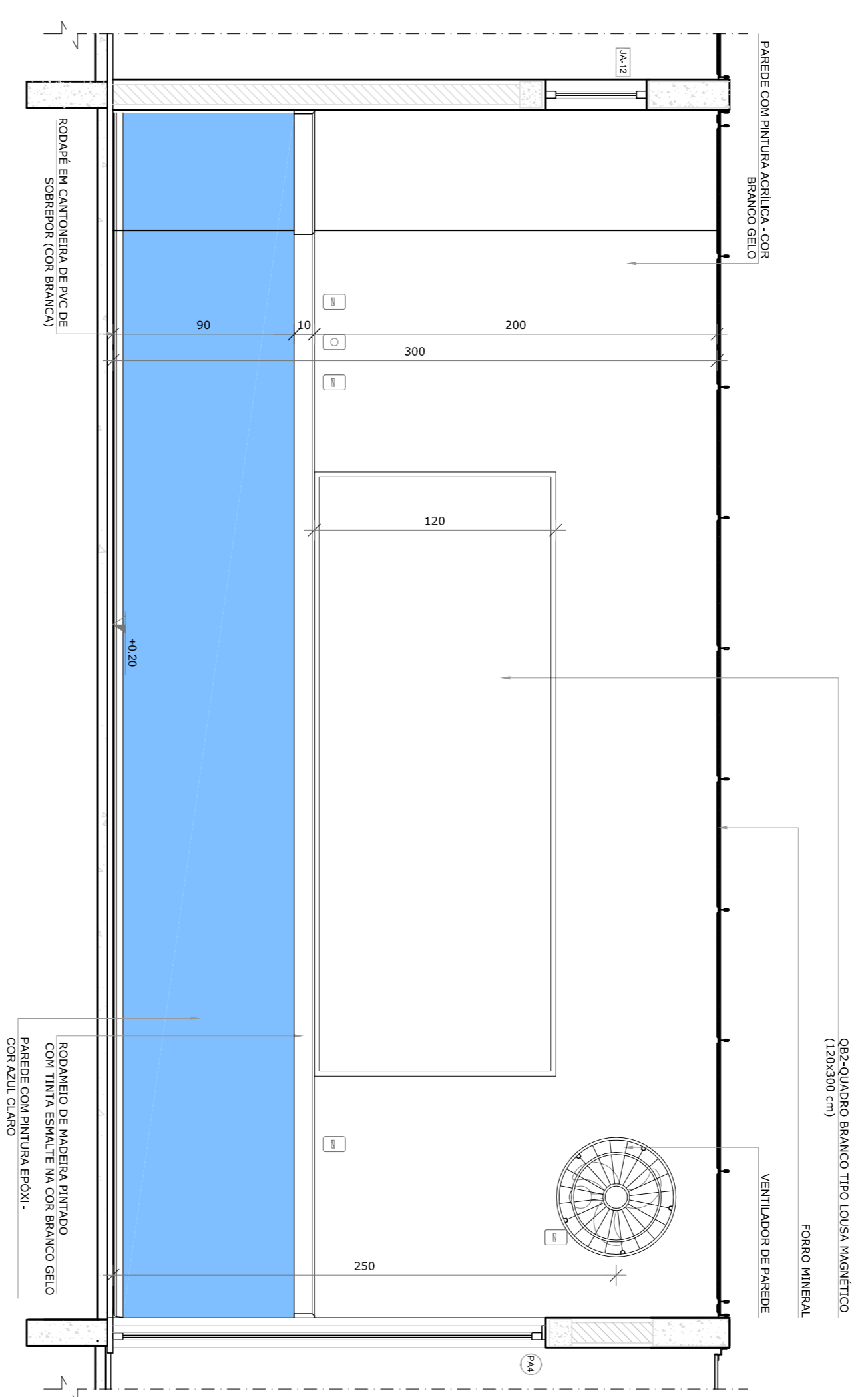

● VISTA 1

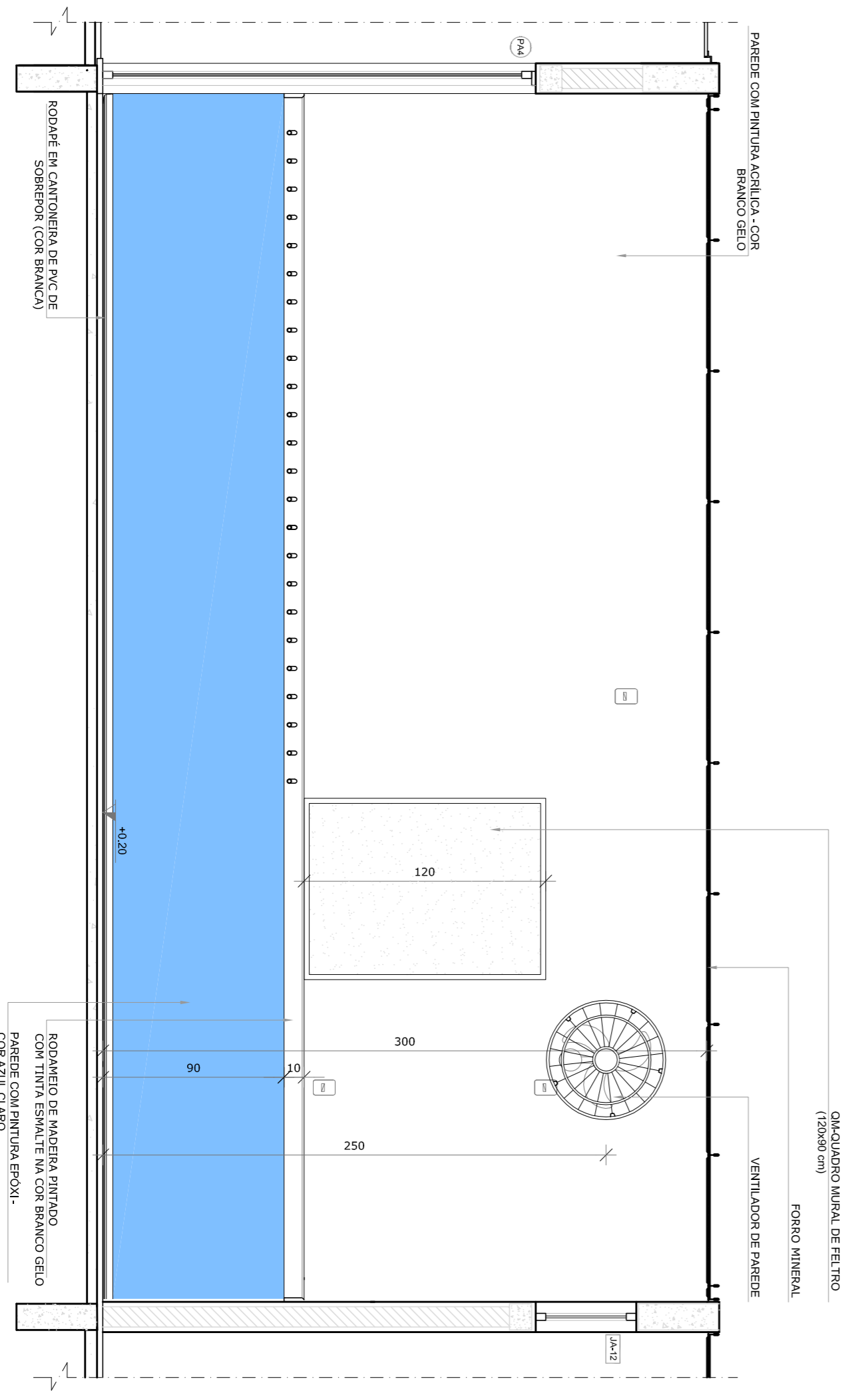

● VISTA 2

NOTAS

- MEDIDAS E ANEXOS EM METROS.
- VERIFICAR POSIÇÃO EXATA DOS PILARES NO PROJETO ESTRUTURAL.
- VERIFICAR POSIÇÃO EXATA DOS PISOS DE PORTA-RETRATO.
- EM CASO DE CONFLITO DE INFORMAÇÕES ENTRE O PROJETO GRÁFICO E O MEMORIAL DESCRITIVO, PREVALECE A INFORMAÇÃO CONTIDA NOS DESENHOS.
- ALTERAÇÕES NESTE PROJETO SOMENTE COM AUTORIZAÇÃO EXPRESSA DO RUIE

REFERÊNCIAS:

- PLANTAS DE QUANTITATIVOS
- MEMORIAL DESCRITIVO E ESPECIFICAÇÕES TÉCNICAS

LEGENDA:

	INDICAÇÃO MURIS PLANTA E CORTE		INDICAÇÃO DE VISTAS
	INDICAÇÃO DE CORTES		ESPECIFICAÇÕES DE MATERIAIS
	INDICAÇÃO DE FACHADAS		INDICAÇÃO DE EIXOS
	INDICAÇÃO DE PORTAS E JANELAS		INDICAÇÃO DE ELEMENTOS (BANCOS, PAINTELETRAS E ETC.)



CROQUI DE REFERÊNCIA

01	ACOSTO/2016	Correções de incompatibilidades.
N.º	DATA:	DESCRIÇÃO:
		CONTROLE DE REVISÕES



PROJETO PADRÃO - FND E

PROPRIETÁRIO:	
ENDEREÇO:	
MUNICÍPIO - UF:	
PROPRIETÁRIO	
RESP. TÉCNICO	CREA
AUTOR DO PROJETO	CAU
DILFO	CREA
	RA

OBSERVAÇÕES:

PROGRAMA PROINFÂNCIA - PROJETO TIPO 2			
PROJETO DE ARQUITETURA			
CONVERSÃO	AMPLIAÇÃO DO BLOCO B	ARQ	
CGEST - Coordenadoria Geral de Infraestrutura Educacional	SALAS PRÉ-ESCOLA 1 E 2		
FORMATO A18x11x984	REVISÃO R 00 R 01	ESCALA 1/25	PRIMEIRA 33/34
		DATA EMISSÃO ABR/2016	

1 SALA MULTIFUNDO
ESCALA 1/25

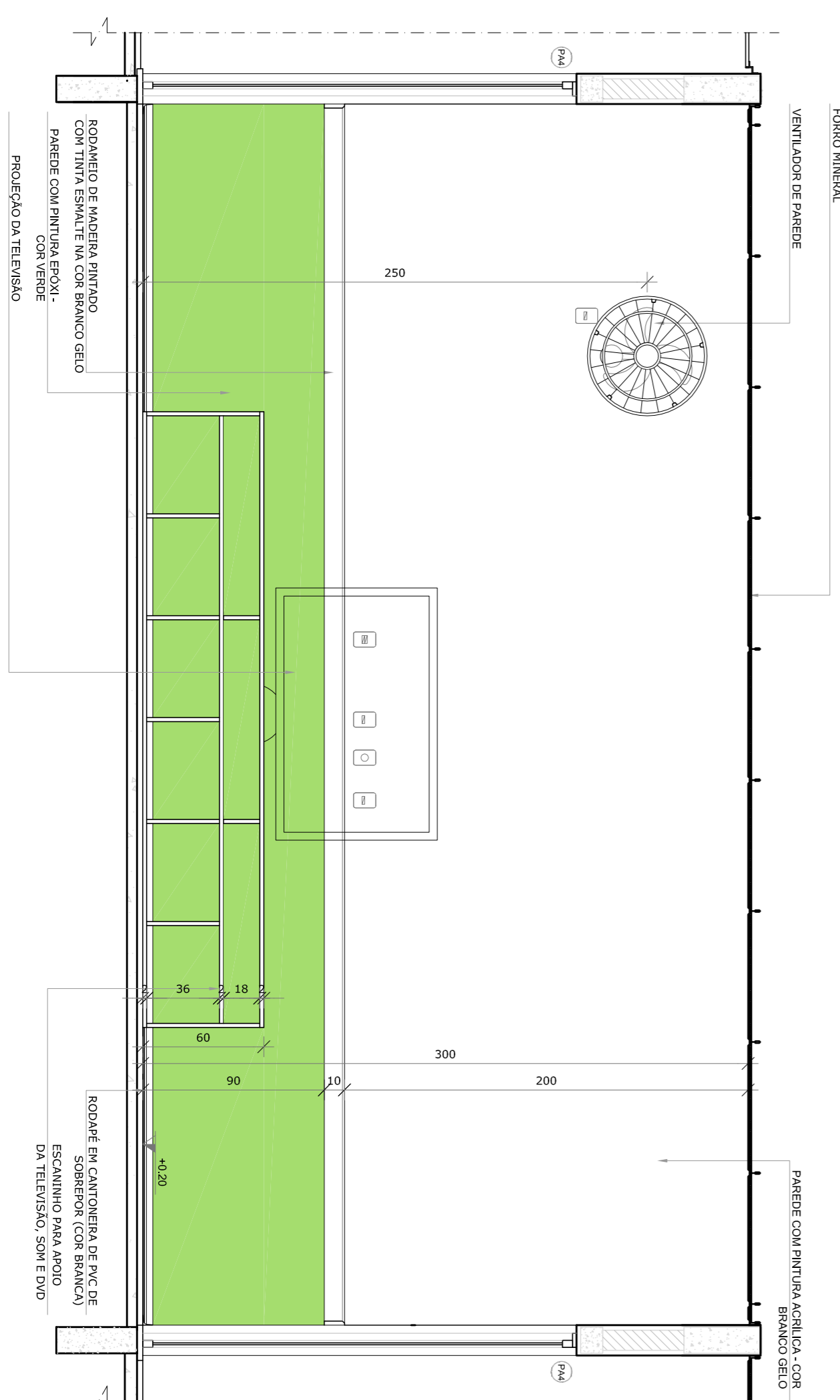
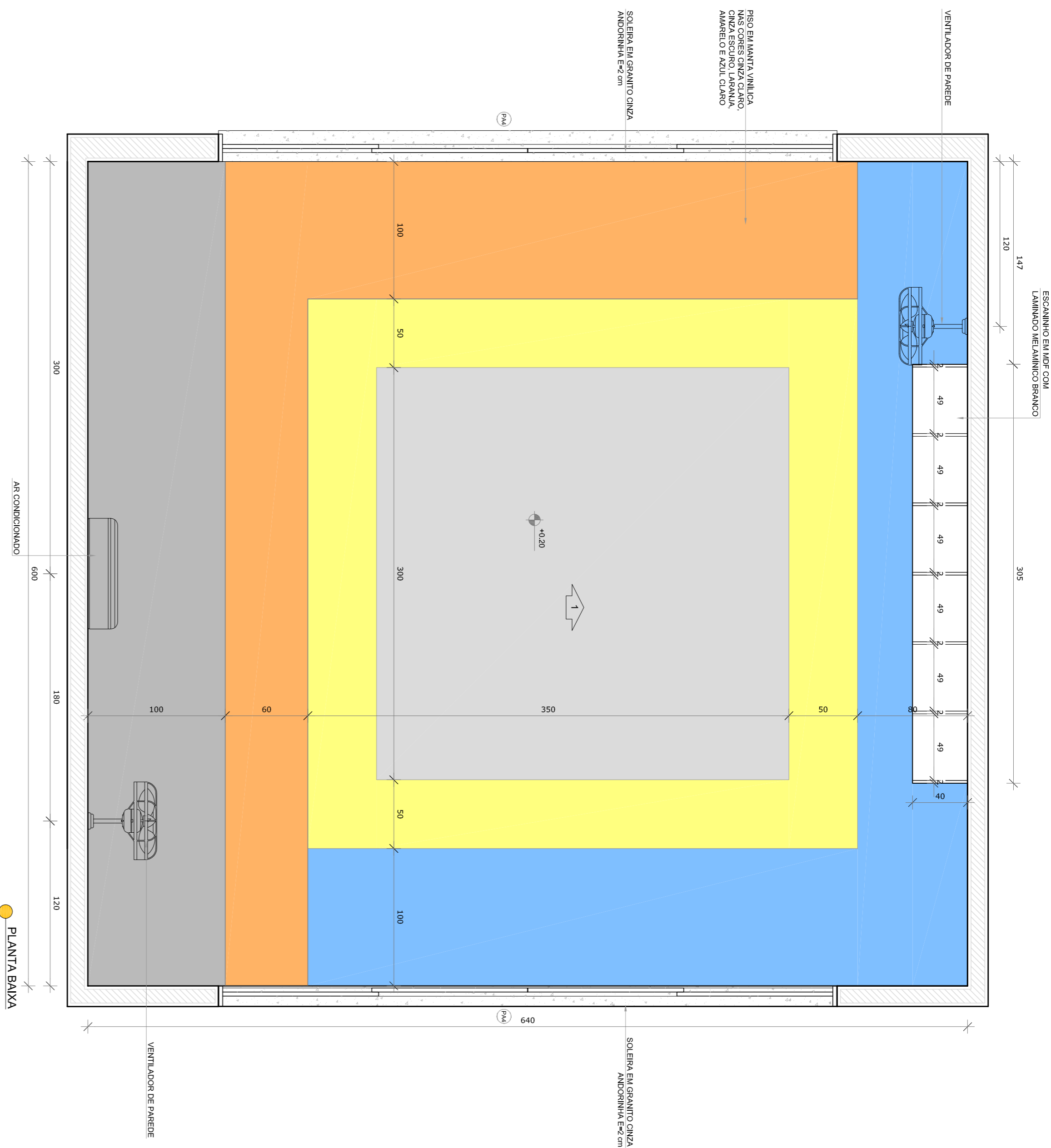

NOTAS

- MEDIDAS E UNIDADES EM METROS.
- VERIFICAR POSIÇÃO EXATA DOS PILARES NO PROJETO ESTRUTURAL.
- VERIFICAR POSIÇÃO EXATA DOS PISOS NO PROJETO ESTRUTURAL.
- EM CASO DE CONFLITO DE INFORMAÇÕES ENTRE O PROJETO GRÁFICO E O MEMORIAL DESCRITIVO, PREVALECE A INFORMAÇÃO CONTIDA NOS DESENHOS.
- ALTERAÇÕES NESTE PROJETO SOMENTE COM AUTORIZAÇÃO EXPRESSA DO RUIE

REFERÊNCIAS:

- PLANTA DE QUANTITATIVOS
- MEMORIAL DESCRITIVO E ESPECIFICAÇÕES TÉCNICAS

LEGENDA:

	INDICAÇÃO NÍVEL PLANTAS CORTE		INDICAÇÃO DE VISTAS
	INDICAÇÃO DE CORTES		ESPECIFICAÇÕES DE MATERIAS
	INDICAÇÃO DE FACHOS		INDICAÇÃO DE EIXOS
	INDICAÇÃO DE PORTAS E JANELAS		INDICAÇÃO DE ELEMENTOS (JANELAS, PORTAS E EIXOS)

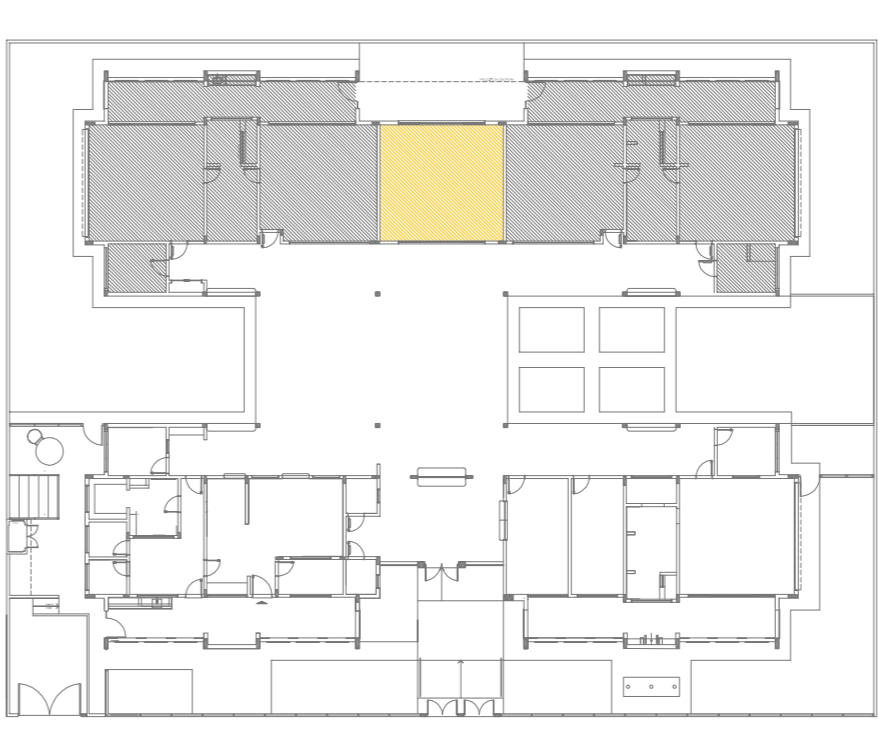

CROQUI DE REFERENCIA

01 ACOSTO/2016 Correções de incompatibilidades.
N.º DATA: DESCRIÇÃO:
CONTROLE DE REVISÕES



PROJETO PADRÃO - FNDE

PROPRIETÁRIO: :	
ENDEREÇO:	
MUNICÍPIO - UF:	
PROPRIETÁRIO	CREA
RESP. TÉCNICO	CAU
AUTOR DO PROJETO	CAU
DIFLO	CREA
RA	

OBSERVAÇÕES:

PROGRAMA PROINFÂNCIA - PROJETO TIPO 2			
PROJETO DE ARQUITETURA			
CONSEQUENCIA	AMPLIAÇÃO DO BLOCO B	ESCALA	1/25
CGEST - Coordenação Geral de Infraestrutura Educacional	SALA MULTIFUNDO	DATA EMISSÃO	ACOSTO/2016
REVISÃO		PRONUNÇA	34/34
FORMATO	A18x135x9		

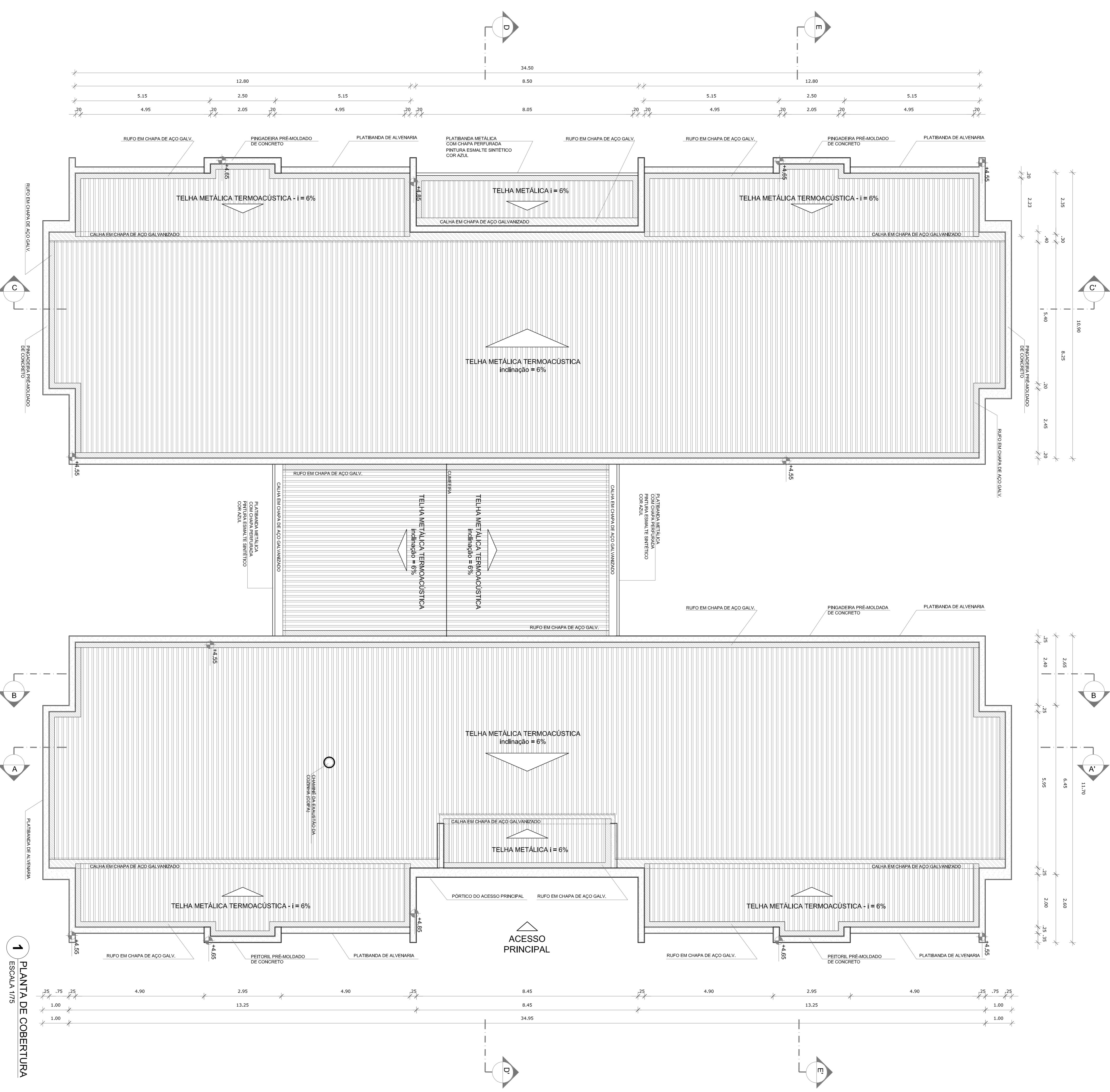

1 PLANTA DE COBERTURA
ESCALA 1/75

NOTAS

- MEDIDAS E NÍVEIS EM METROS.
- VERIFICAR POSIÇÃO EXATA DOS PILARES NO PROJETO ESTRUTURAL.
- EM CASO DE CONFLITO DE INFORMAÇÕES ENTRE O PROJETO GRÁFICO E O MEMORIAL DESCRITIVO, PREVALECE A INFORMAÇÃO CONTIDA NOS DESENHOS.
- ALTERAÇÕES NESTE PROJETO SOMENTE COM AUTORIZAÇÃO EXPRESSA DO FNDE.

REFERÊNCIAS:

- PLANILHA DE QUANTITATIVOS
- MEMORIAL DESCRITIVO E ESPECIFICAÇÕES TÉCNICAS

LEGENDA:

	INDICAÇÃO DE PAREDES E COLUNAS		INDICAÇÃO DE JANELAS E PORTAS
	INDICAÇÃO DE NÍVELS		INDICAÇÃO DE SEÇÕES
	INDICAÇÃO DE FACHADAS		INDICAÇÃO DE EIXOS
	INDICAÇÃO DE PORTAS E JANELAS		INDICAÇÃO DE ELEMENTOS (BANCADAS, PRAVELEIRAS E ETC.)

LEGENDA SISTEMA DE COBERTURA

ITEM	QUANTIDADE
TELHA METÁLICA TERMOACÚSTICA TRAPEZOIDAL	1.433,196 m ²
CUMEIRA	83,25 m
PINGADERA EM PRÉ-MOLDADO DE CONCRETO	258,20 m
RUFO EM CHAPA DE AÇO GALV.	258,90 m
CALHA EM CHAPA DE AÇO GALVANIZADO	188,15 m

NOTAS:

- O VALOR DE COTA MÍNIMO ENTRE A CUMEIRA MAIS ALTA E A PLATIBANDA É 100mm, PORTANTO A COTA SUPERIOR DA PLATIBANDA DEVE ESTAR A 1100mm DO BANZO INFERIOR DAS TESSOURAS.
- SERÃO APLICADAS TELHAS TERMOACÚSTICAS, "TIPO SANJUCHE", TRAPEZOIDAL COM AS SEGUINTESS CAMADAS:
 - A) REVESTIMENTO SUPERIOR EM AÇO PRÉ-FINITADO, NA COR BRANCA, DE ESPESURA 0,43mm OU 0,50mm;
 - B) NÚCLEO EM ESPUMA RÍGIDA DE POLIISOCIANURATO (PIR), COM DENSIDADE MÉDIA ENTRE 38 A 42 KG/M³;
 - C) REVESTIMENTO INFERIOR EM AÇO GALVALUMÉ (PARA OS BLOCOS A E B) E EM AÇO PRÉ-FINITADO NA COR BRANCA (PARA O PÁTIO COBERTO) DE ESPESURA 0,43mm.

REFERÊNCIAS:

- MEMORIAL DESCRITIVO E ESPECIFICAÇÕES TÉCNICAS;
- PLANILHA DE QUANTITATIVOS.

CONTROLE DE REVISÕES

N.º	DATA	DESCRIÇÃO
01	AGOSTO/2018	Atribuição revisões - staff para atualização hierárquica e detalhamento. Correção do caminho.

PROJETO PADRÃO - FNDE

PROPRIETÁRIO: ENDEREÇO: MUNICÍPIO - UF: PROPRIETÁRIO: RESP. TÉCNICO: AUTOR DO PROJETO: D.L.F.O.

PROGRAMA PROINFÂNCIA - PROJETO TIPO 2
PROJETO DE ARQUITETURA
PLANTA DE COBERTURA

ARQ

11/34



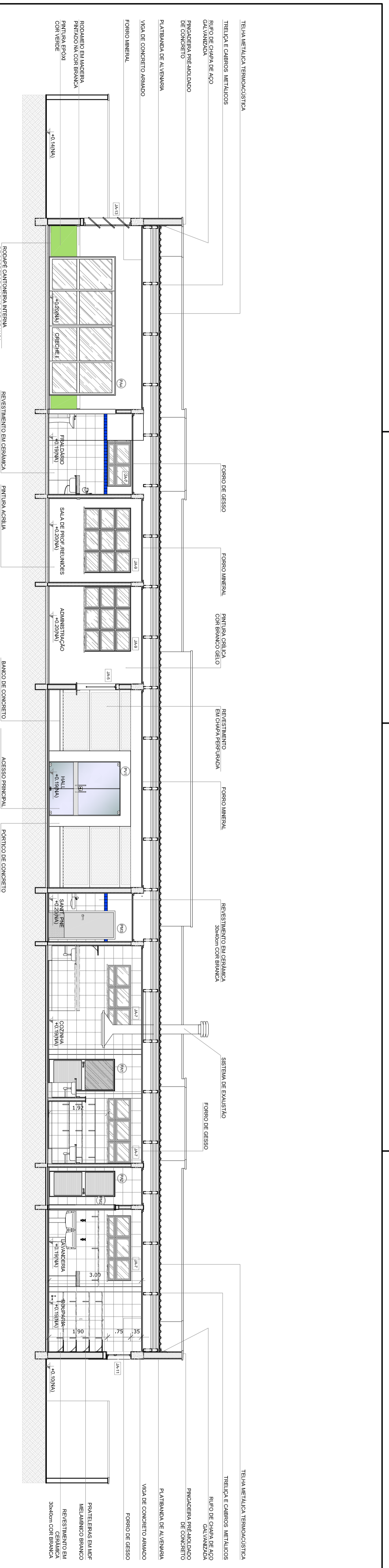

1 CORTE AA
ESCALA 1/50

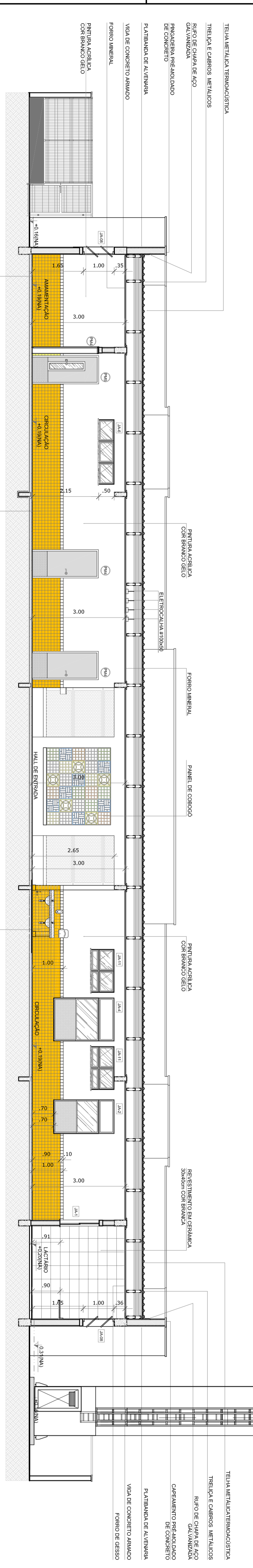

2 CORTE BB
ESCALA 1/25

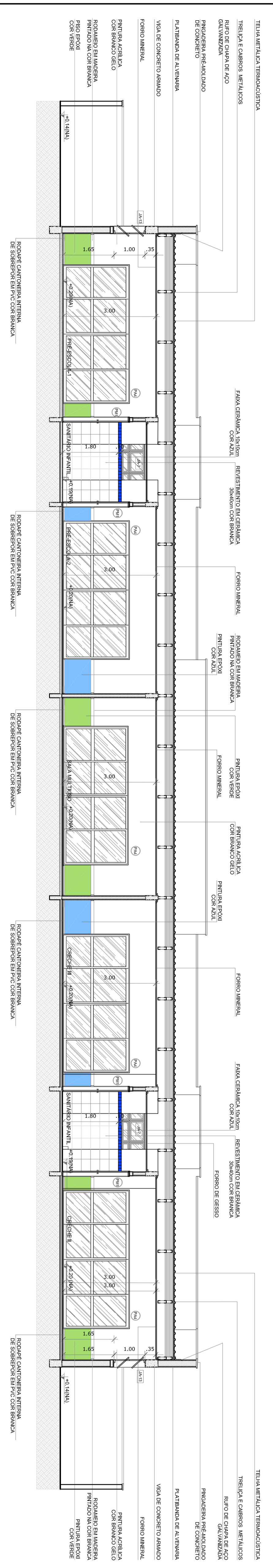

3 CORTE CC
ESCALA 1/75

- NOTAS**
- ESTRUTURA E ALVENARIA EM ALVENARIA.
 - REVESTIMENTO PLÁSTICO EM ALVENARIA.
 - REVESTIMENTO PLÁSTICO EM CONCRETO.
 - BALANÇO DE CARGAS DE CIMENTAÇÃO ENTRE O PROJETO DE FUNDAMENTOS E O PROJETO DE FUNDAMENTOS.
 - REVESTIMENTO PLÁSTICO EM ALVENARIA.
 - REVESTIMENTO PLÁSTICO EM CONCRETO.
 - REVESTIMENTO PLÁSTICO EM ALVENARIA.
 - REVESTIMENTO PLÁSTICO EM CONCRETO.
 - REVESTIMENTO PLÁSTICO EM ALVENARIA.
 - REVESTIMENTO PLÁSTICO EM CONCRETO.
 - REVESTIMENTO PLÁSTICO EM ALVENARIA.
 - REVESTIMENTO PLÁSTICO EM CONCRETO.
 - REVESTIMENTO PLÁSTICO EM ALVENARIA.
 - REVESTIMENTO PLÁSTICO EM CONCRETO.
 - REVESTIMENTO PLÁSTICO EM ALVENARIA.
 - REVESTIMENTO PLÁSTICO EM CONCRETO.
 - REVESTIMENTO PLÁSTICO EM ALVENARIA.
 - REVESTIMENTO PLÁSTICO EM CONCRETO.
 - REVESTIMENTO PLÁSTICO EM ALVENARIA.
 - REVESTIMENTO PLÁSTICO EM CONCRETO.
 - REVESTIMENTO PLÁSTICO EM ALVENARIA.
 - REVESTIMENTO PLÁSTICO EM CONCRETO.
 - REVESTIMENTO PLÁSTICO EM ALVENARIA.
 - REVESTIMENTO PLÁSTICO EM CONCRETO.

LEGENDA:

	INDICAÇÃO DE ESTRUTURA METÁLICA		INDICAÇÃO DE ESTRUTURA METÁLICA
	INDICAÇÃO DE ALVENARIA		INDICAÇÃO DE ALVENARIA
	INDICAÇÃO DE CONCRETO		INDICAÇÃO DE CONCRETO
	INDICAÇÃO DE FORMAS		INDICAÇÃO DE FORMAS
	INDICAÇÃO DE COLUNAS		INDICAÇÃO DE COLUNAS
	INDICAÇÃO DE LAJAS		INDICAÇÃO DE LAJAS
	INDICAÇÃO DE VÁRIS		INDICAÇÃO DE VÁRIS
	INDICAÇÃO DE PORTAS		INDICAÇÃO DE PORTAS
	INDICAÇÃO DE ESCADAS		INDICAÇÃO DE ESCADAS

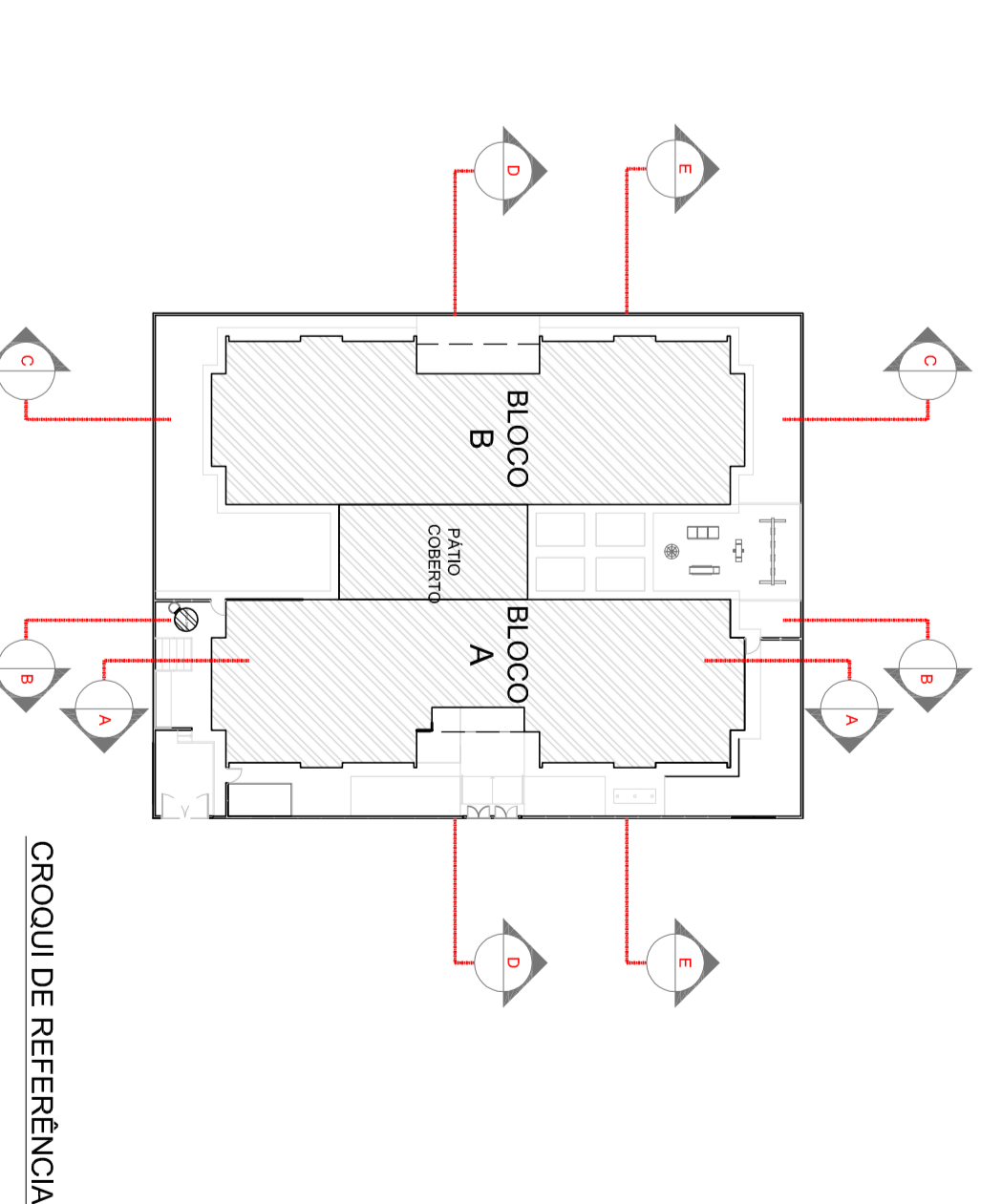

FNDE
Fundação Nacional
de Educação
do Brasil

GOVERNO FEDERAL
BRASIL
PRIMEIRA SECRETARIA
PARA EDUCAÇÃO

PROJETO PADRÃO - FNDE

PROJETO PADRÃO :
 ENDEREÇO :
 MUNICÍPIO - UF :
 RESPONSÁVEL TÉCNICO :
 RGTSP TÉCNICO :
 AUTOR DO PROJETO :
 DATO :
 CREA :

PROGRAMA PROINFÂNCIA - PROJETO TIPO 2
PROJETO DE ARQUITETURA

CORTES AA, BB e CC

ARQ

09/34

NOTAS

- MEDIDAS E NÍVEIS EM METROS;
- VERIFICAR POSIÇÃO EXATA DOS PAINÉIS NO PROJETO ESTRUTURAL;
- EM CASO DE CONFLITO DE INFORMAÇÕES ENTRE O PROJETO GRAFICO E O MEMORIAL DESCRITO, PREVALECE A INFORMAÇÃO CONTIDA NOS DESENHOS;
- ALTERAÇÕES NESTE PROJETO SOMENTE COM AUTORIZAÇÃO EXPRESSA DO FNDE

REFERÊNCIAS:

- PLANHA DE QUANTITATIVOS;
- MEMORIAL DESCRITIVO E ESPECIFICAÇÕES TÉCNICAS

LEGENDA:

	INDICAÇÃO NÍVEL PLANTA E CORTE		INDICAÇÃO DE VISTAS
	INDICAÇÃO DE CORTEIS		ESPECIFICAÇÕES DE MATERIAS
	INDICAÇÃO DE FACHADAS		INDICAÇÃO DE EIXOS
	INDICAÇÃO DE PORTAS E JANELAS		INDICAÇÃO DE DESENHOS (BANCOS, PAINÉIS, ETC.)

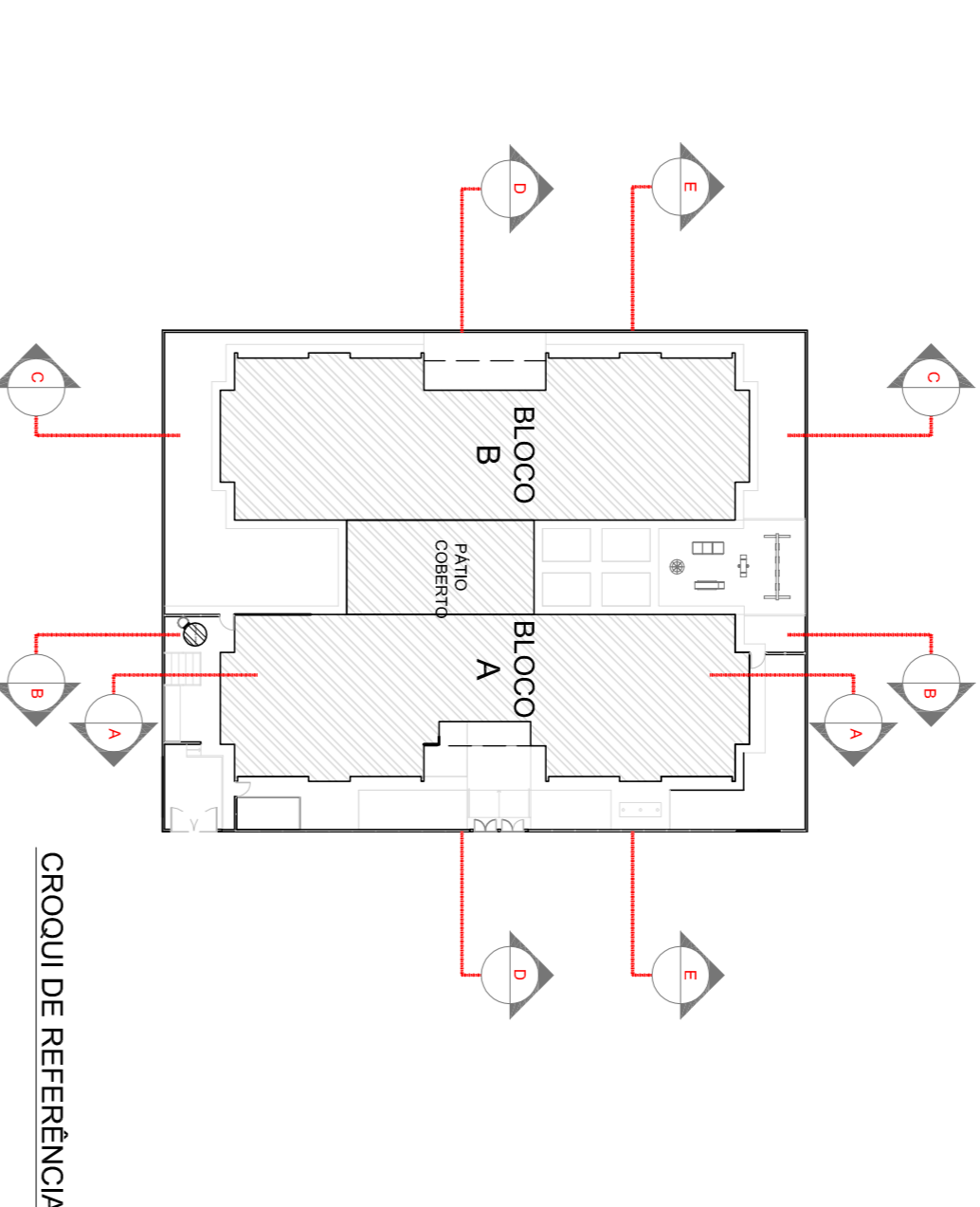

01 AGOSTO/2016
 N.º: CORREÇÃO ALTA DOS PAINÉIS: desenho da estrutura metálica do telhado;
 DATA: CORREÇÃO DO CORTIMO.
 DESCRIÇÃO:

CONTROLE DE REVISÕES

01	AGOSTO/2016	CORREÇÃO ALTA DOS PAINÉIS: desenho da estrutura metálica do telhado;
N.º:	DATA:	DESCRIÇÃO:

GOVERNO FEDERAL
BRASIL
 Ministério da Educação
FUNDE Fundação Nacional de Educação
 PATRIJA EDUCADORA

PROJETO PADRÃO - FNDE

PROPRIETÁRIO:	
ENDEREÇO:	
MUNICÍPIO - UF:	
PROPRIETÁRIO	
RESP. TÉCNICO	CREA
AUTOR DO PROJETO	CAU
DIFEO	CREA
RA	

OBSERVAÇÕES:

PROGRAMA PROINFÂNCIA - PROJETO TIPO 2
PROJETO DE ARQUITETURA

CORTES DD, EE e Ampliações

CONSEQUÊNCIA	ARQ
CGEST - Coordenação Geral de Infraestrutura Educacional	
FORMATO	ARQUITETURA
REVISÃO	INDICAÇÃO
R 00	DATA EMISSÃO
R 01	AGOSTO/2016
FRANCA	06/34

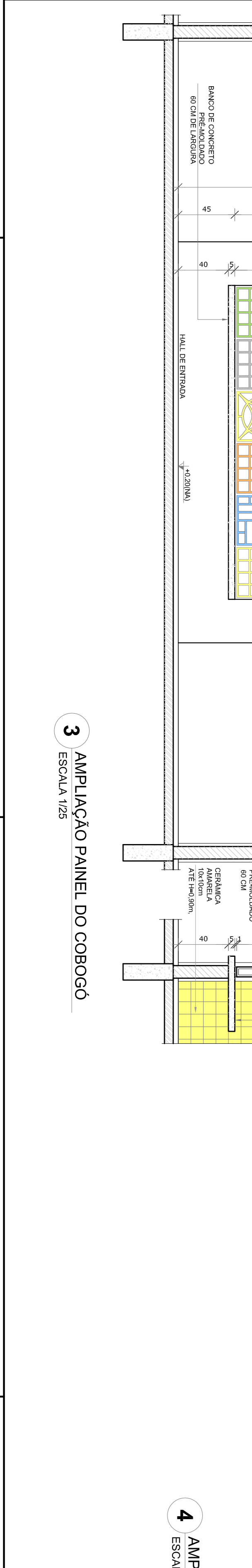
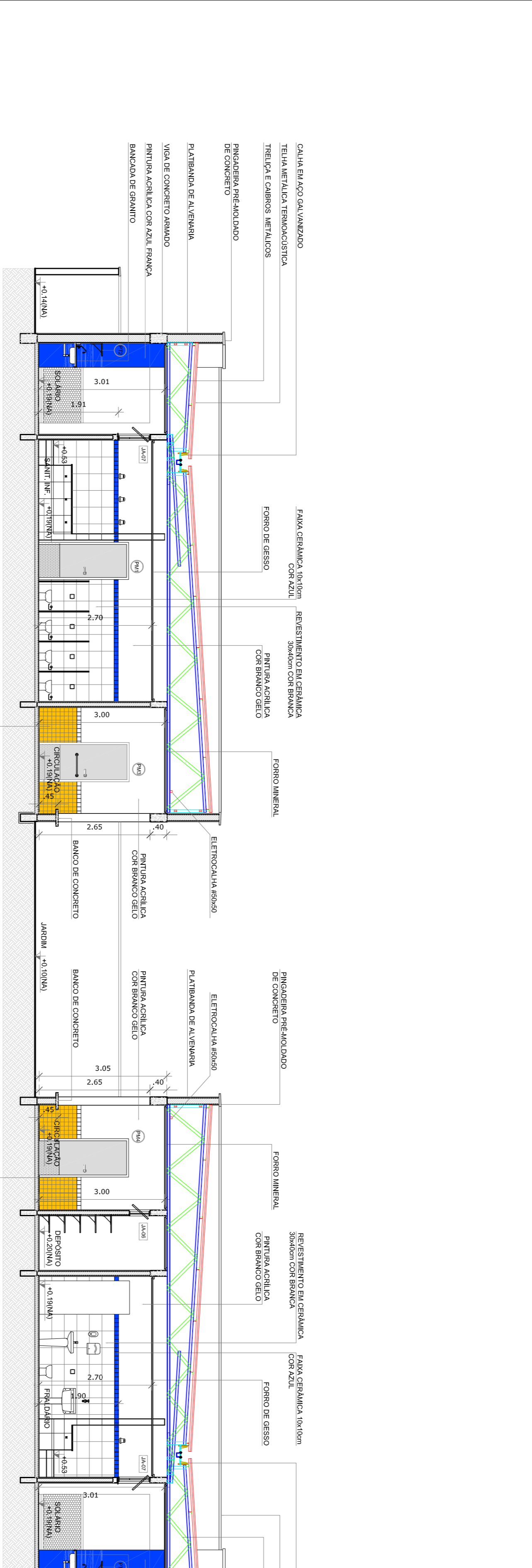
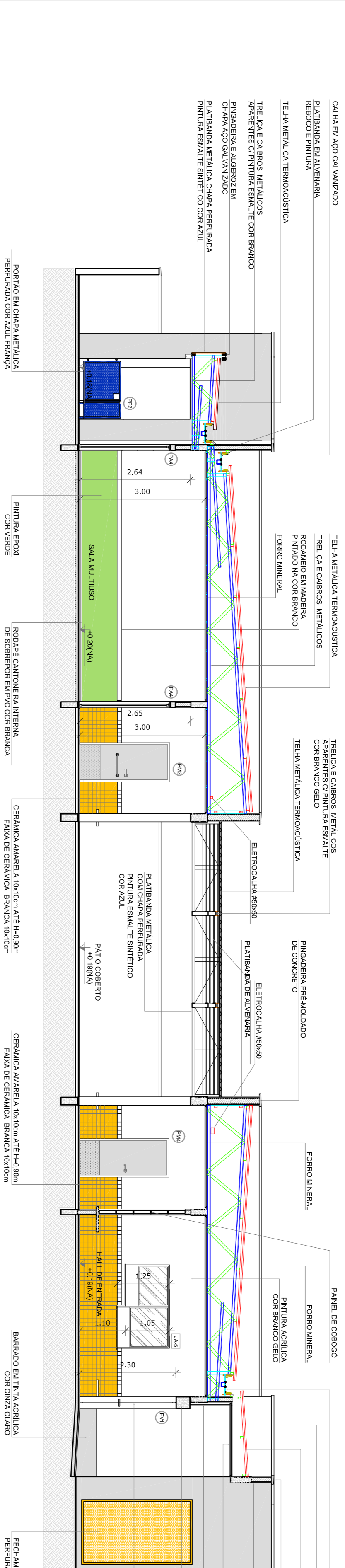
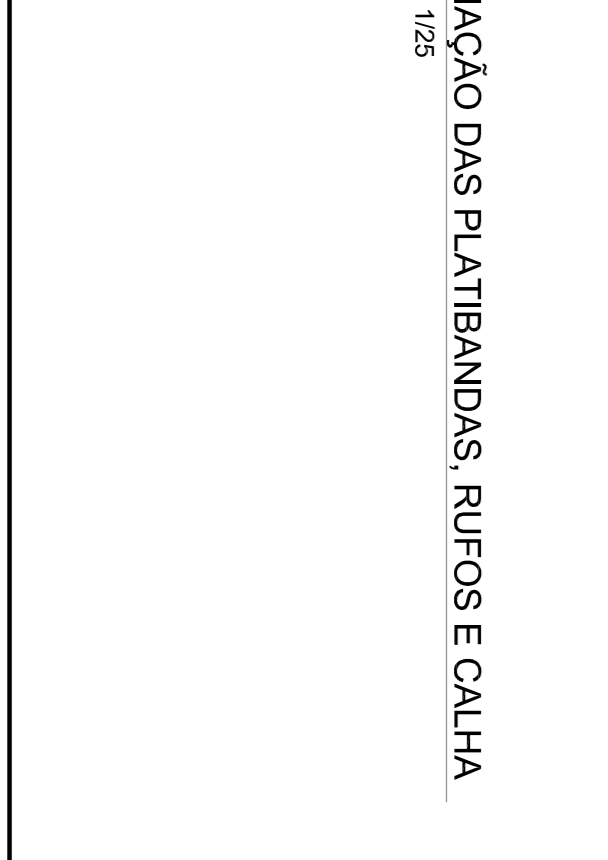
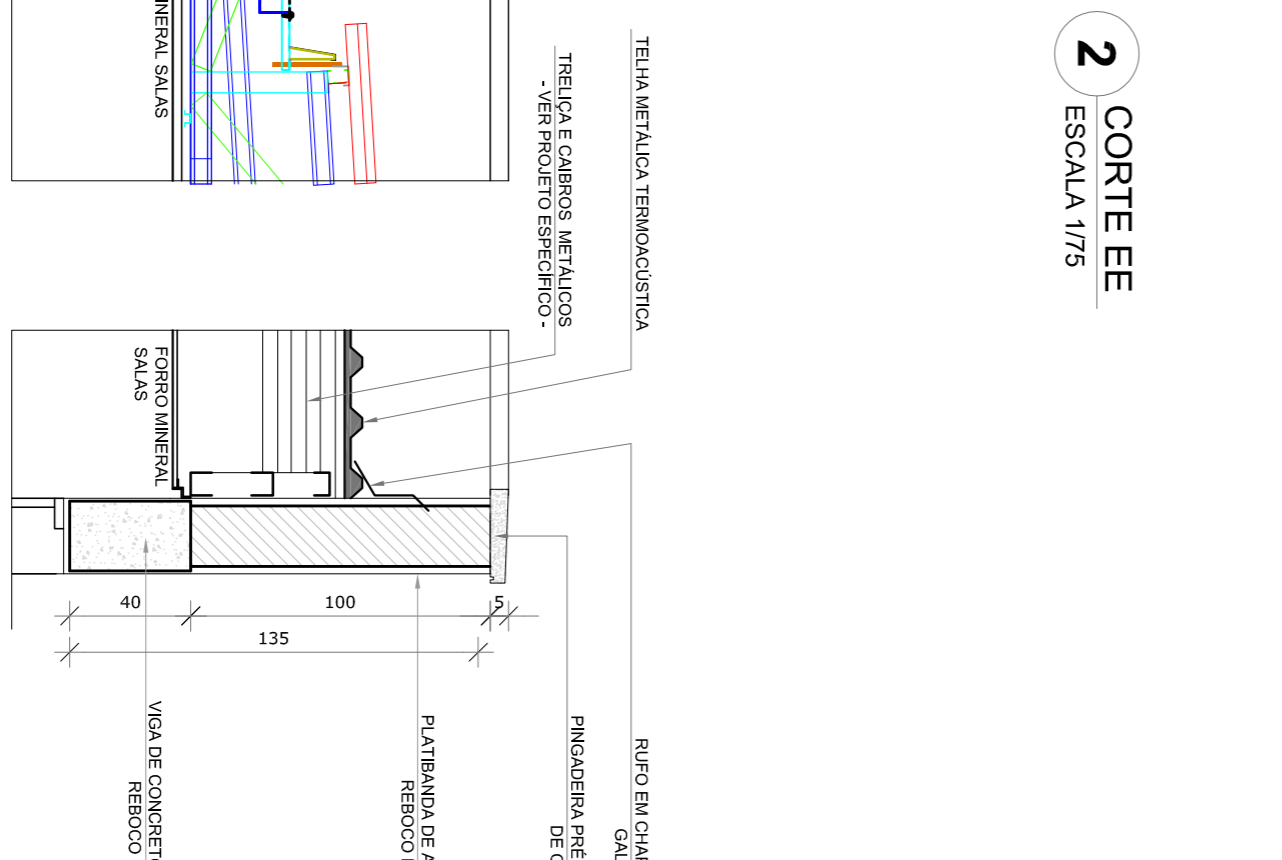
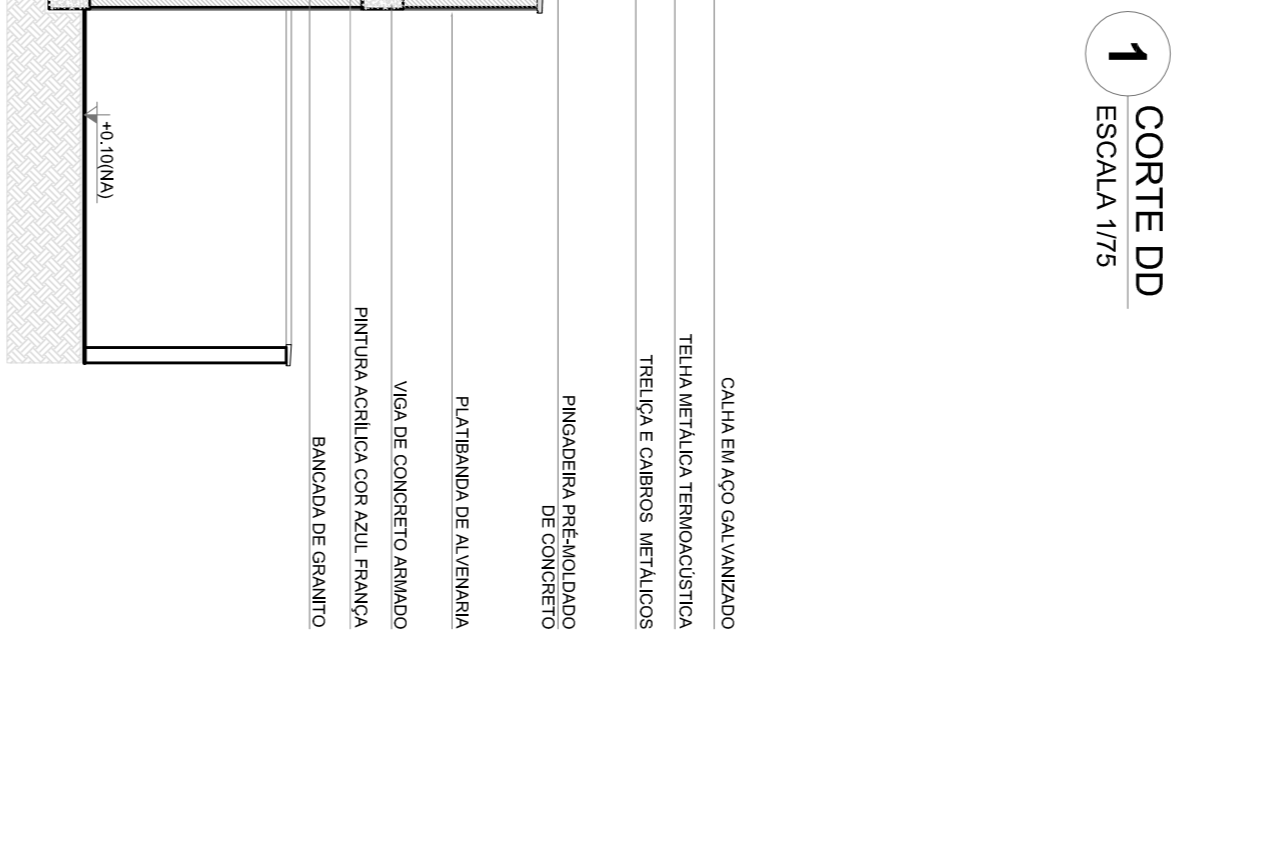
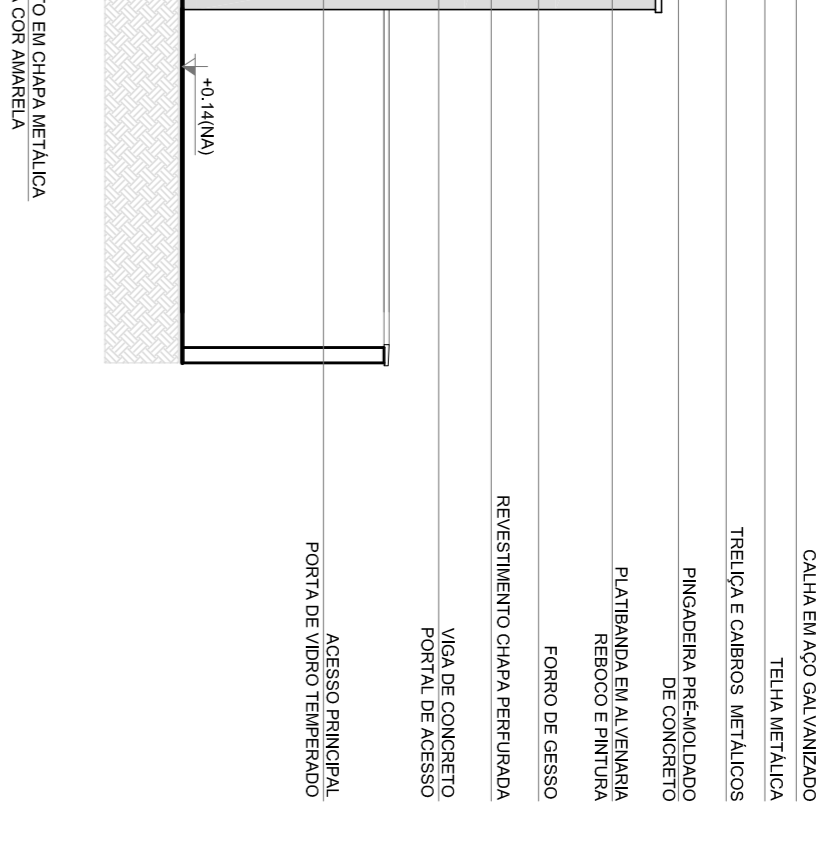

NOTAS

- MEMORIA E NÍVEIS EM METROS
- MEMORIA E NÍVEIS EM METROS - PLANEJADO NO PROJETO ESTRUTURAL.
- VERIFICAR DETALHES CONSTRUTIVOS FERRENTES NAS PAREDES E O MEMORIAL DESCRITIVO, PRELIMINAR E O MEMORIAL DE EXECUÇÃO.
- EM CASO DE CONFLITO DE INFORMAÇÕES ENTRE O PROJETO GRÁFICO E O MEMORIAL DESCRITIVO, PREVALERÁ A MEMORIAL DESCRITIVO.
- A MEMORIA DE EXECUÇÃO DEVE SER ELABORADA COM AUTORIAÇÃO EXPRESSA DO PROJE
- A MEMORIA DE EXECUÇÃO DEVE SER ELABORADA COM AUTORIAÇÃO EXPRESSA DO PROJE

REFERÊNCIAS

- PLANILHA DE QUANTITATIVOS
- MEMORIAL DESCRITIVO E ESPECIFICAÇÕES TÉCNICAS

LEGENDA:

	INDICAÇÃO NÍVEIS PLANTA E CORTE	INDICAÇÃO DE VISTAS
	INDICAÇÃO DE CORTES	ESPECIFICAÇÕES DE MATERIAS
	INDICAÇÃO DE FACHADAS	INDICAÇÃO DE EIVOS
	INDICAÇÃO DE PORTAS E JANELAS	INDICAÇÃO DE ELEMENTOS (BANCADAS, FRATELEIRAS ETC.)

MAPA DE ESQUADRIAS

REF.	Dimensões (cm)	Quantidade	TIPO	AMBIENTES
PM1	70 x 210	06	Ilva com vidro medido	Sanitários femininos, VAI, Fundos
PM2	80 x 210	03	01 vidro - de abrir	Sanitários femininos, Sanitários, Banheiros
PM3	80 x 210	05	01 vidro - de abrir	Sanitários femininos, Sanitários, Banheiros
PM4	80 x 210	05	Ilva com vidro medido	Sanitários femininos, Sanitários, Banheiros
PM5	80 x 100	08	01 vidro - de abrir	Sanitários femininos

LEGENDA DE PORTAS - PORTAS DE VIDRO

REF.	Dimensões (cm)	Quantidade	TIPO	AMBIENTES
PM1	70 x 210	01	02 vidro - de abrir	HALL

LEGENDA DE PORTÕES - PORTÕES METÁLICOS

REF.	Dimensões (cm)	Quantidade	TIPO	AMBIENTES
PM1	100-55 x 210	01	01 porta de abrir	Vanitas de serviço
PM2	100-55 x 90	02	01 porta de abrir	Sanitários

PROJETO PADRÃO - FNDE

Ministério da Educação

GOVERNO FEDERAL

BRASIL

PÁTRIA EDUCADORA

PROJETO PADRÃO - FNDE

Ministério da Educação

GOVERNO FEDERAL

BRASIL

PÁTRIA EDUCADORA

PROGRAMA PROINFÂNCIA - PROJETO TIPO 2

PROJETO DE ARQUITETURA

DETALHAMENTO DE ESQUADRIAS

PORTAS

ARQ

12/34

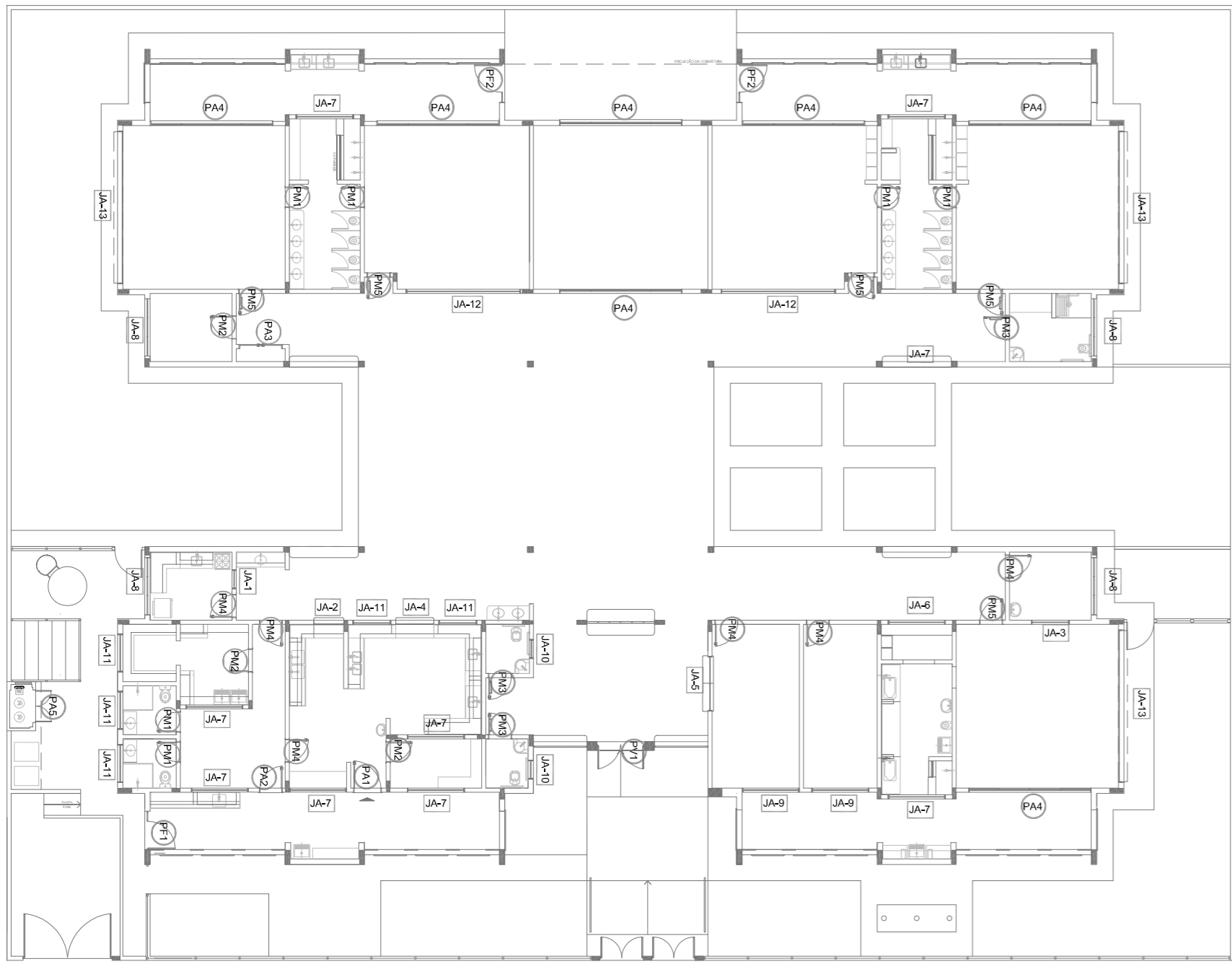
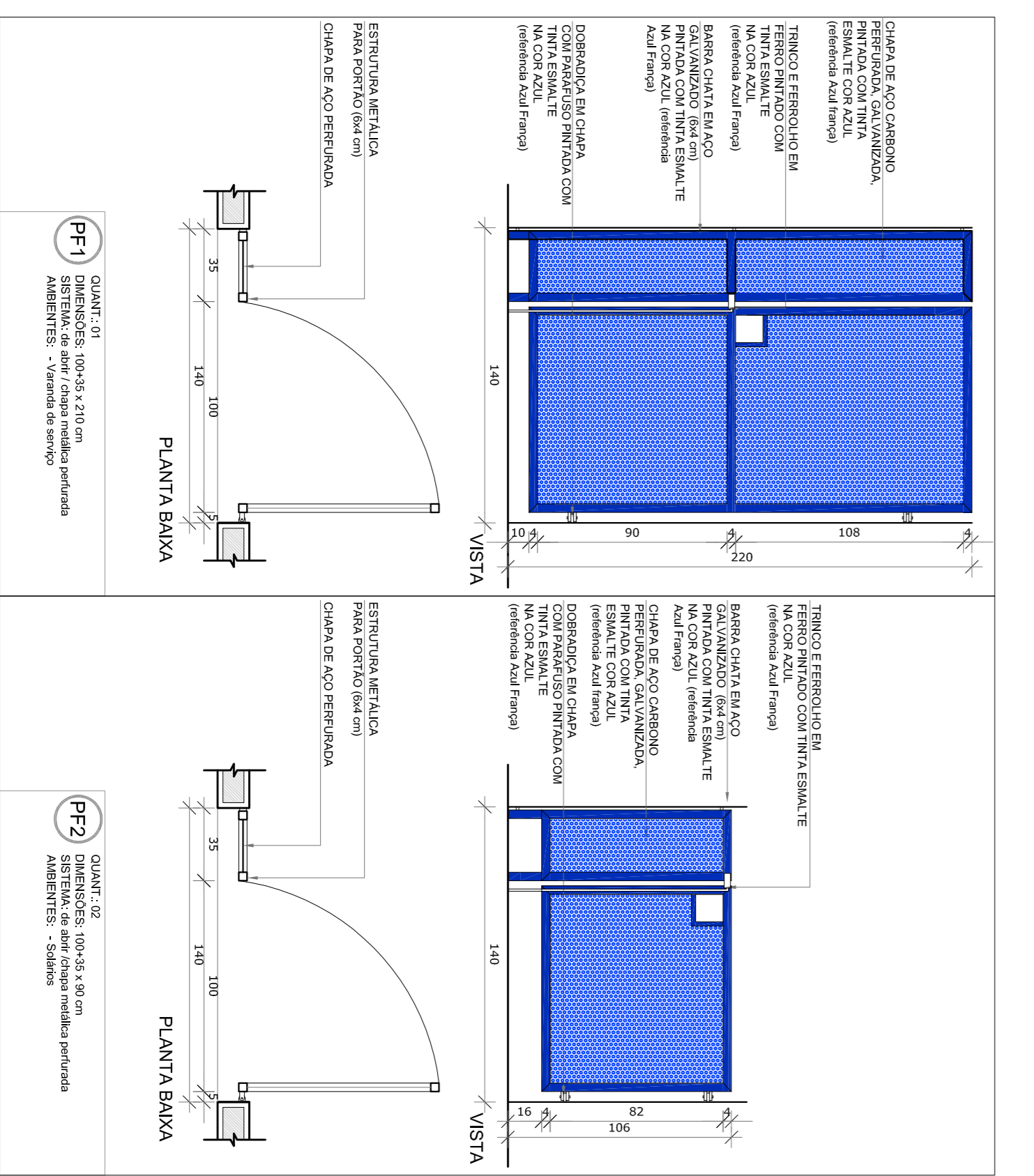
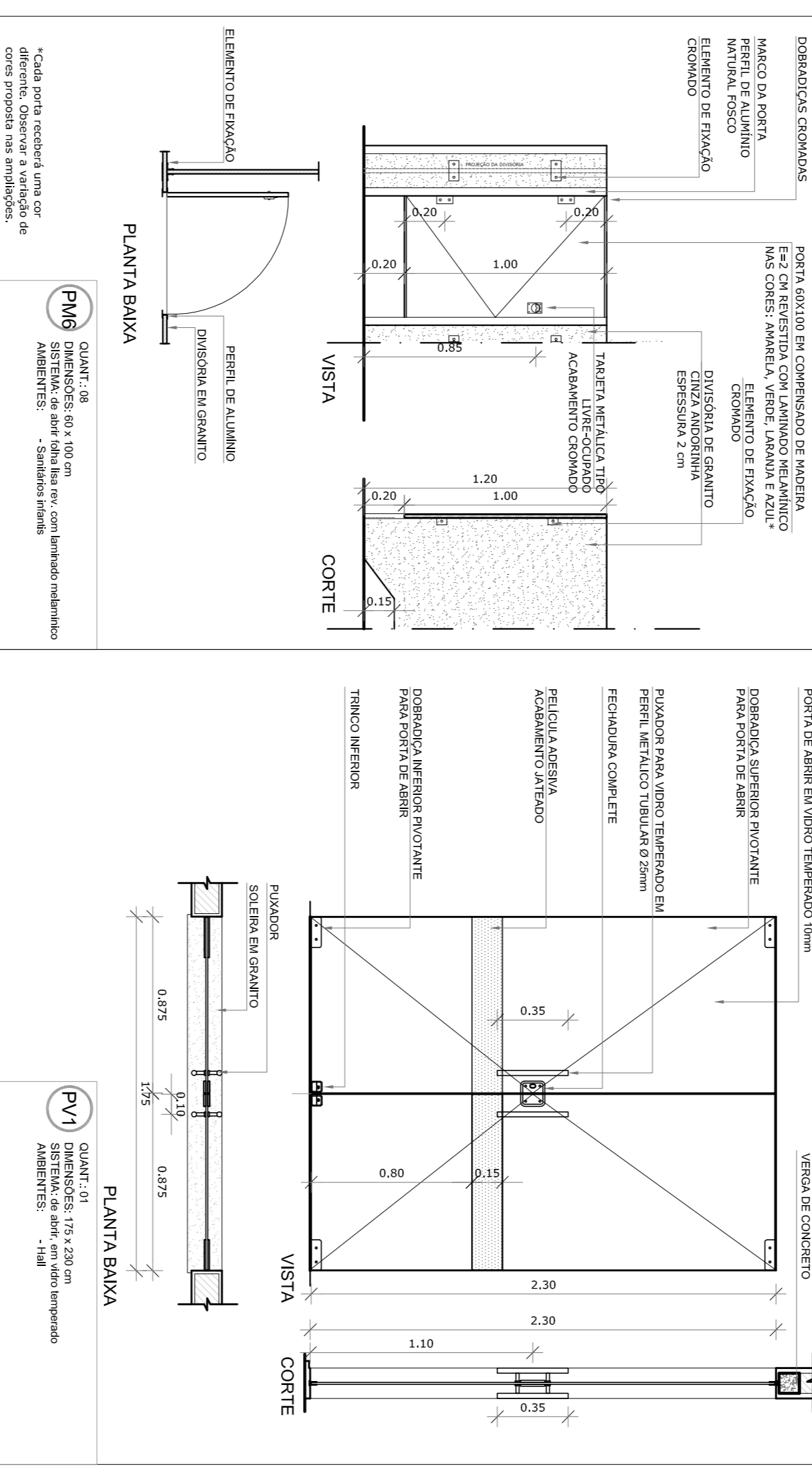
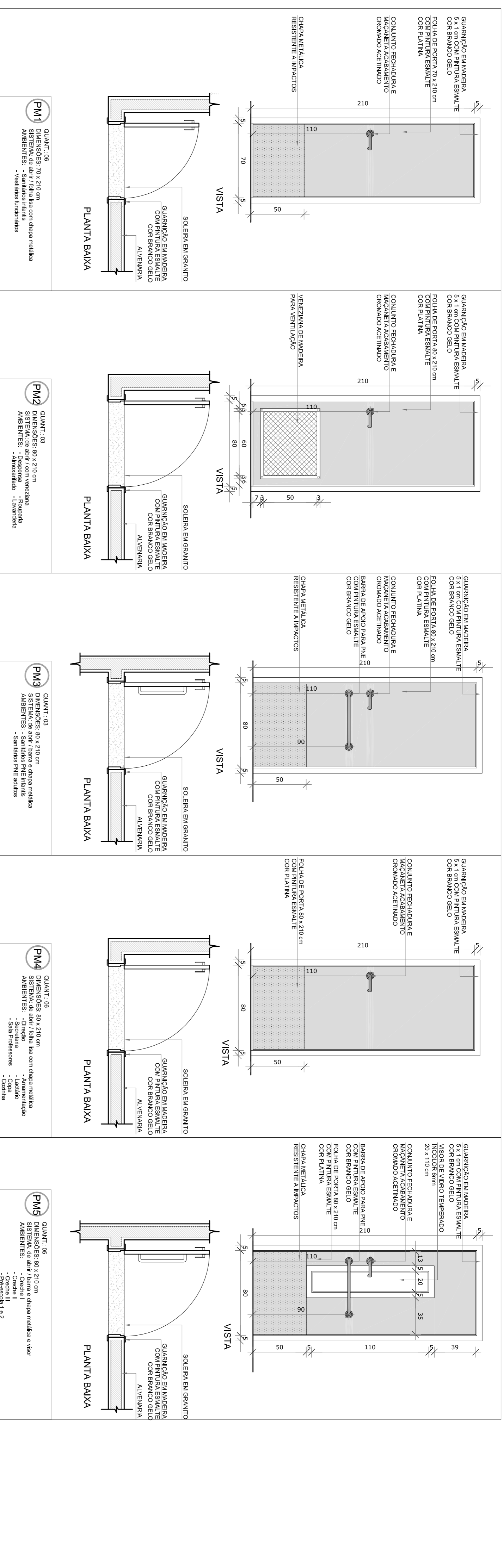

1 MAPA DE ESQUADRIAS
ESCALA 1/200

NOTAS

- MEMORIA E NÍVELS EM METROS - PULARES NO PROJETO ESTRUTURAL.
 - MEMORIA E NÍVELS EM METROS - PULARES NO PROJETO ESTRUTURAL.
 - VERIFICAR DETALHES CONSTRUTIVOS PERTINENTES NAS PRANCHAS DE DETALHAMENTO.
 - EM CASO DE CONFLITO DE INFORMAÇÕES ENTRE O PROJETO GRAFICO E O MEMORIAL DESCRITIVO, PREVALECE A INFORMAÇÃO CONTIDA NAS DESENHAS.
 - OBRAS DE INSTALAÇÃO DE SERVIÇOS DE ENFERMAGEM COM AUTOPROJEÇÃO EXPRESSA DO PNE.
 - AS REVISÕES ESTÃO SENDO REALIZADAS COM ATRIBUIÇÃO EXPRESSA DO PNE.
- REFERÊNCIAS:
- PLANILHA DE QUANTITATIVOS.
 - MEMORIAL DESCRITIVO E ESPECIFICAÇÕES TÉCNICAS

LEGENDA:

	INDICAÇÃO NÍVELS PLANTA E CORTE		INDICAÇÃO DE VISTAS
	INDICAÇÃO DE CORTES		ESPECIFICAÇÕES DE MATERIAS
	INDICAÇÃO DE FACHADAS		INDICAÇÃO DE EIXOS
	INDICAÇÃO DE PORTAS E JANELAS		INDICAÇÃO DE ELEMENTOS (BANCADAS, FRATELIERAS E ETC.)

MAPA DE ESQUADRIAS

REF.	Dimensões (cm)Quantidade	TIPO	AMBIENTES
PA1	100 x 210 01	01 folha - de abrir	Cochonilha
PA2	80 x 210 01	01 folha - de abrir	Cochonilha e banheiro
PA3	160 x 210 01	01 folha - de abrir	Casa dos funcionários
PA4	450 x 210 07	04 folhas - de correr	S.I., Telefone, Eletroca
PA5	120 x 185 01	02 folhas - de abrir	Corredor I, Corredor II, Cochonilha, Pré-Escola 1 e 2 e Banheiro de Gar

PA1 QUANT.: 01
DIMENSÕES: 100 x 210 cm
SISTEMA: de abrir / veneziana
ALUMÍNIO NATURAL
- Cozinha

PA2 QUANT.: 01
DIMENSÕES: 80 x 210 cm
SISTEMA: de abrir / veneziana
ALUMÍNIO NATURAL
- Cozinha

PA3 QUANT.: 01
DIMENSÕES: 160 x 210 cm
SISTEMA: de abrir / veneziana
ALUMÍNIO NATURAL
- Cozinha

PA4 QUANT.: 07
DIMENSÕES: 450 x 210 cm
SISTEMA: de correr / veneziana
ALUMÍNIO NATURAL
- Cozinha I
- Cozinha II
- Cozinha III

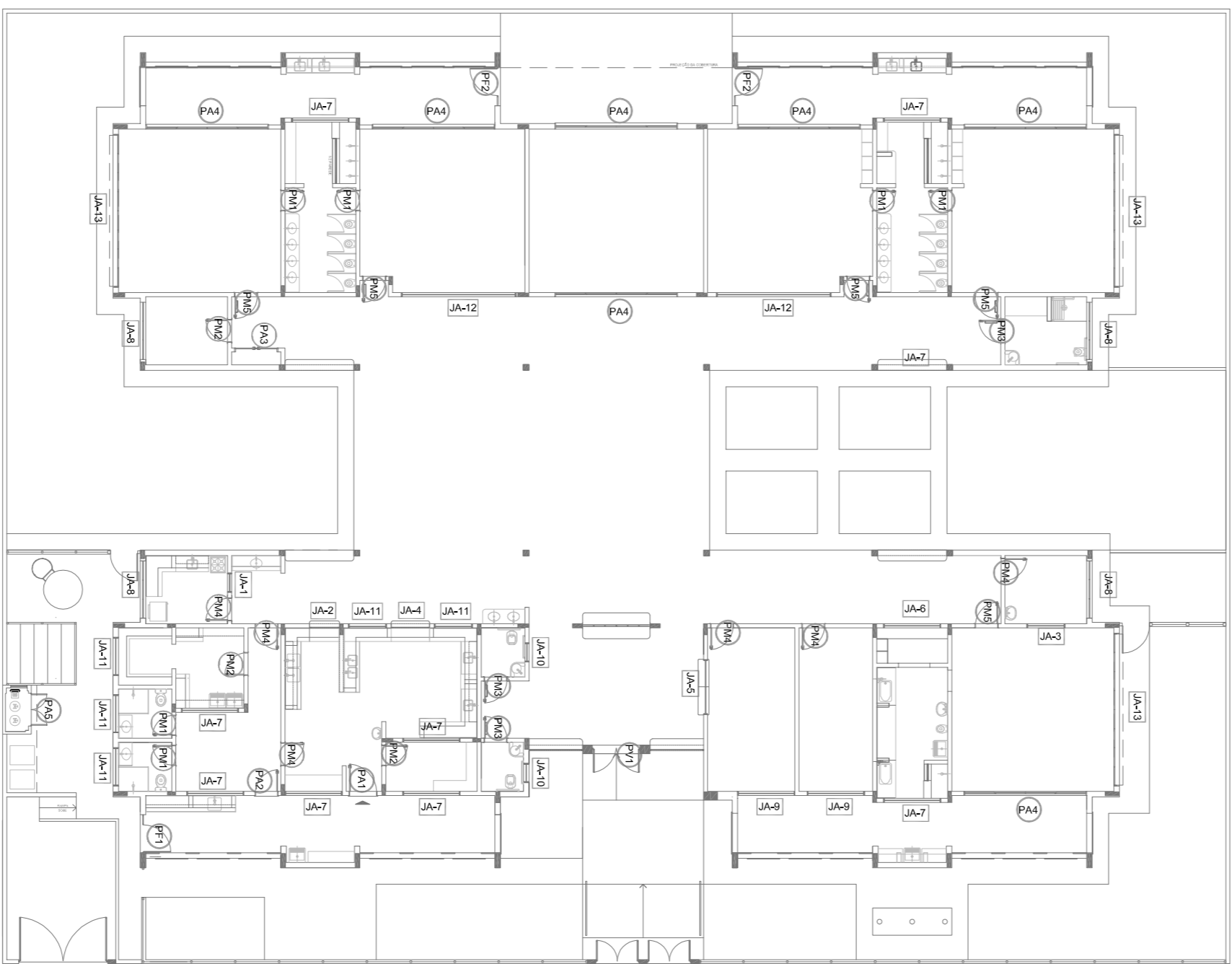

1 MAPA DE ESQUADRIAS
ESCALA 1:200

PA5 QUANT.: 01
DIMENSÕES: 120 x 185 cm
SISTEMA: de abrir / veneziana
ALUMÍNIO NATURAL
- Cozinha de gás

PA6 QUANT.: 01
DIMENSÕES: 80 x 210 cm
SISTEMA: de abrir / veneziana
ALUMÍNIO NATURAL
- Cozinha

PA7 QUANT.: 07
DIMENSÕES: 104 x 210 cm
SISTEMA: de correr / veneziana
ALUMÍNIO NATURAL
- Cozinha I
- Cozinha II
- Cozinha III

PA8 QUANT.: 07
DIMENSÕES: 104 x 210 cm
SISTEMA: de correr / veneziana
ALUMÍNIO NATURAL
- Cozinha I
- Cozinha II
- Cozinha III

<p>PROPRIETÁRIO: FUNDE</p> <p>ENDEREÇO: FUNDE de Desenvolvimento da Educação</p> <p>MUNICÍPIO - UF: BRASÍLIA - DF</p> <p>PROPRIETÁRIO: Ministério da Educação</p> <p>RESP. TÉCNICO: CREA</p> <p>AUTOR DO PROJETO: CAU</p> <p>DLFO: CREA</p>				<p>GOVERNO FEDERAL</p> <p>BRASIL</p> <p>PÁTRIA EDUCADORA</p>	
<p>PROJETO PADRÃO - FUNDE</p>					
<p>PROJETO DE ARQUITETURA</p>					
<p>PROGRAMA PROINFÂNCIA - PROJETO TIPO 2</p>					
<p>DETALHAMENTO DE ESQUADRIAS</p>				<p>ARQ</p>	
<p>REVISÃO</p> <p>R-00</p>		<p>ESCALA</p> <p>INDICAÇÃO</p>		<p>PRANCHAS</p> <p>13/34</p>	
<p>FORMATO</p> <p>A1 (Retrato)</p>		<p>DATA EMISSÃO</p> <p>AGOSTO/2016</p>			

NOTAS

- JANELAS E VIGAS EM ALUMÍNIO
- MEMBRAL DESCRITIVO E ESPECIFICAÇÕES TÉCNICAS
- PLANTA DE QUANTITATIVOS
- MEMBRAL DESCRITIVO E ESPECIFICAÇÕES TÉCNICAS

REFERÊNCIAS

- NBR 13567 - JANELAS E VIGAS EM ALUMÍNIO
- NBR 13568 - JANELAS E VIGAS EM ALUMÍNIO
- NBR 13569 - JANELAS E VIGAS EM ALUMÍNIO
- NBR 13570 - JANELAS E VIGAS EM ALUMÍNIO
- NBR 13571 - JANELAS E VIGAS EM ALUMÍNIO
- NBR 13572 - JANELAS E VIGAS EM ALUMÍNIO
- NBR 13573 - JANELAS E VIGAS EM ALUMÍNIO
- NBR 13574 - JANELAS E VIGAS EM ALUMÍNIO
- NBR 13575 - JANELAS E VIGAS EM ALUMÍNIO
- NBR 13576 - JANELAS E VIGAS EM ALUMÍNIO
- NBR 13577 - JANELAS E VIGAS EM ALUMÍNIO
- NBR 13578 - JANELAS E VIGAS EM ALUMÍNIO
- NBR 13579 - JANELAS E VIGAS EM ALUMÍNIO
- NBR 13580 - JANELAS E VIGAS EM ALUMÍNIO
- NBR 13581 - JANELAS E VIGAS EM ALUMÍNIO
- NBR 13582 - JANELAS E VIGAS EM ALUMÍNIO
- NBR 13583 - JANELAS E VIGAS EM ALUMÍNIO
- NBR 13584 - JANELAS E VIGAS EM ALUMÍNIO
- NBR 13585 - JANELAS E VIGAS EM ALUMÍNIO
- NBR 13586 - JANELAS E VIGAS EM ALUMÍNIO
- NBR 13587 - JANELAS E VIGAS EM ALUMÍNIO
- NBR 13588 - JANELAS E VIGAS EM ALUMÍNIO
- NBR 13589 - JANELAS E VIGAS EM ALUMÍNIO
- NBR 13590 - JANELAS E VIGAS EM ALUMÍNIO
- NBR 13591 - JANELAS E VIGAS EM ALUMÍNIO
- NBR 13592 - JANELAS E VIGAS EM ALUMÍNIO
- NBR 13593 - JANELAS E VIGAS EM ALUMÍNIO
- NBR 13594 - JANELAS E VIGAS EM ALUMÍNIO
- NBR 13595 - JANELAS E VIGAS EM ALUMÍNIO
- NBR 13596 - JANELAS E VIGAS EM ALUMÍNIO
- NBR 13597 - JANELAS E VIGAS EM ALUMÍNIO
- NBR 13598 - JANELAS E VIGAS EM ALUMÍNIO
- NBR 13599 - JANELAS E VIGAS EM ALUMÍNIO
- NBR 13600 - JANELAS E VIGAS EM ALUMÍNIO

LEGENDA:

	INDICAÇÃO NÍVEL PLANTA E CORTE	INDICAÇÃO DE VISTAS
	INDICAÇÃO DE CORTES	ESPECIFICAÇÕES DE MATERIAS
	INDICAÇÃO DE FACHADAS	INDICAÇÃO DE EIVOS
	INDICAÇÃO DE PORTAS E JANELAS	INDICAÇÃO DE ELEMENTOS (BANCADAS, FRAQUELHAS E ETC.)

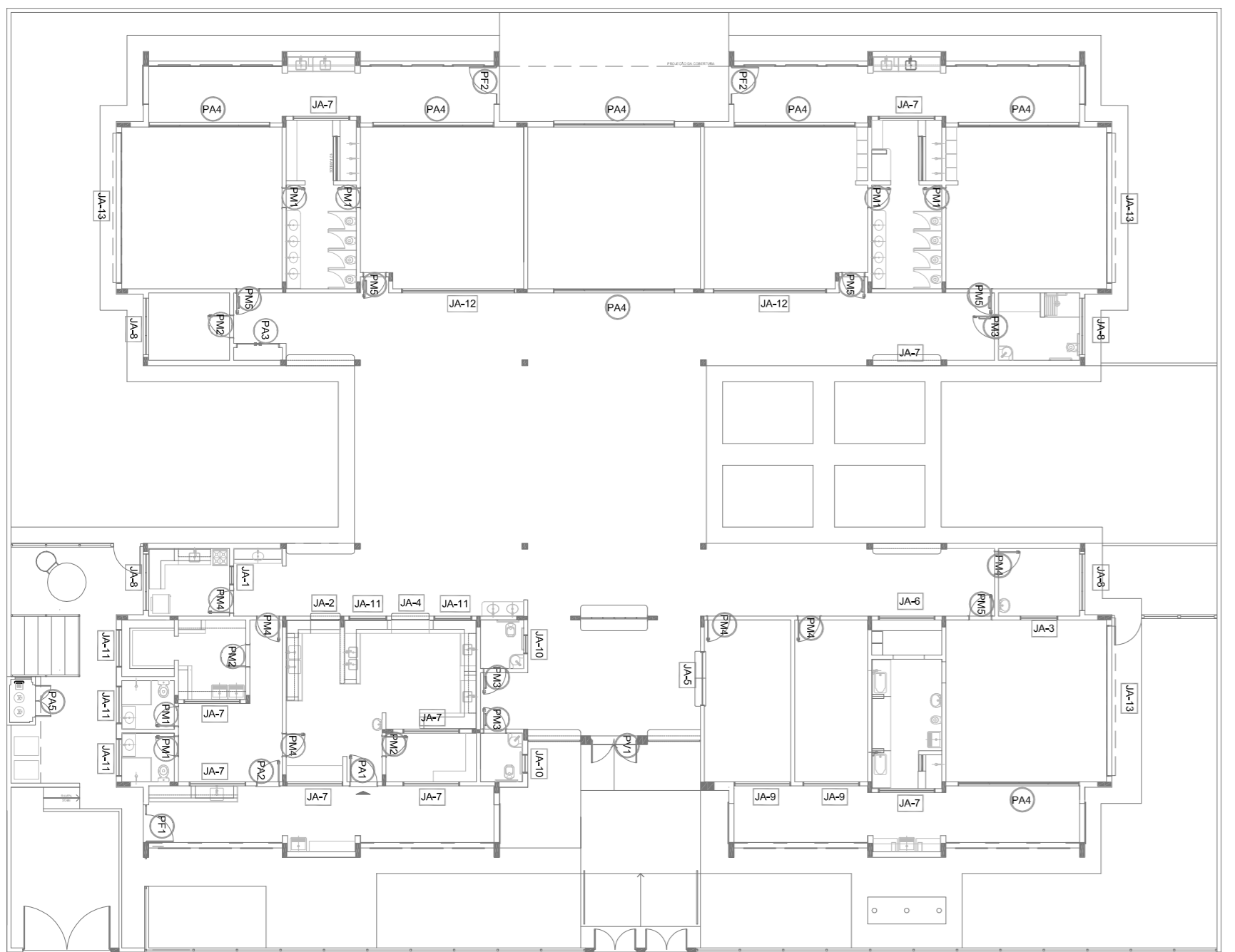
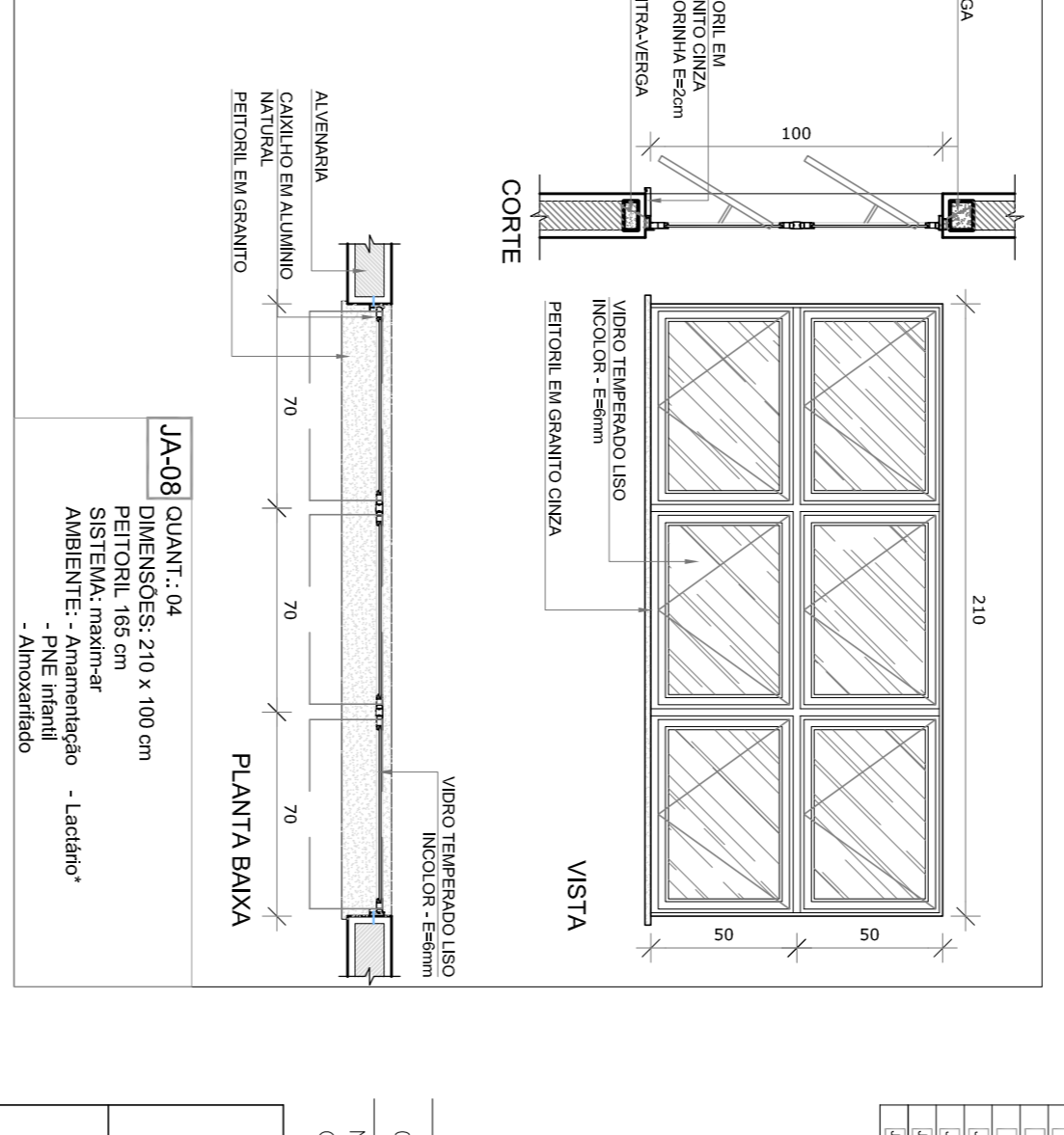
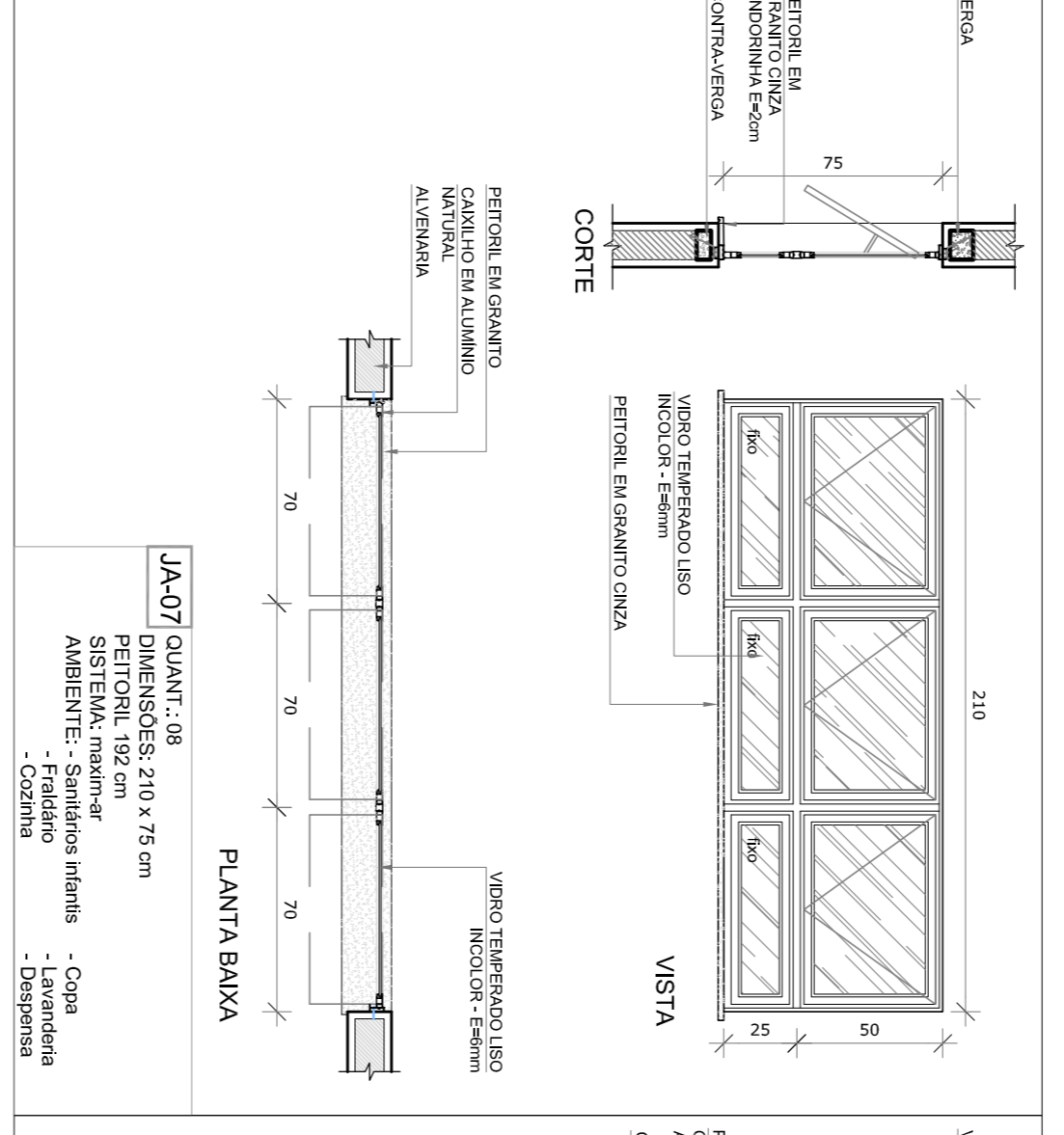
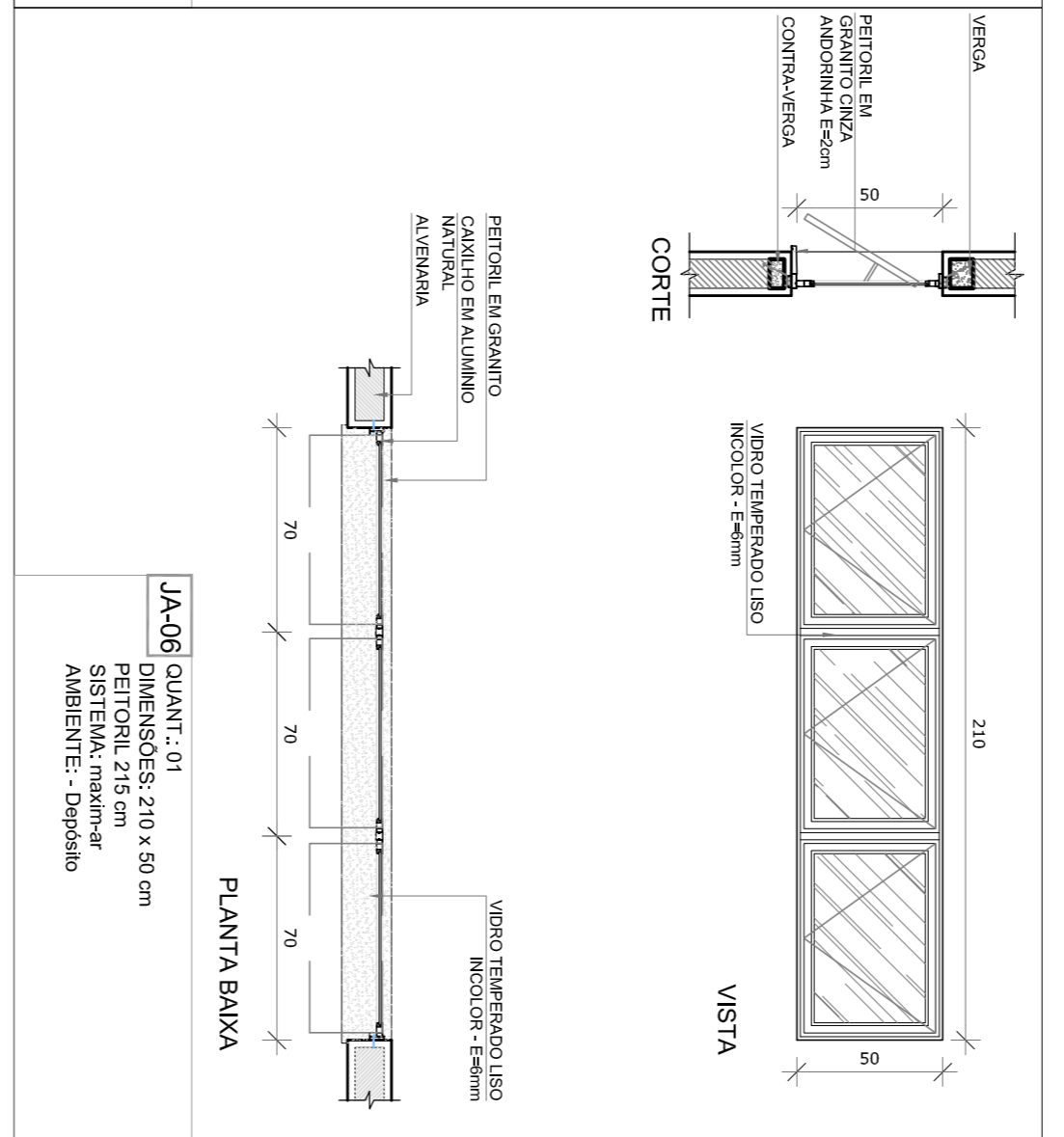
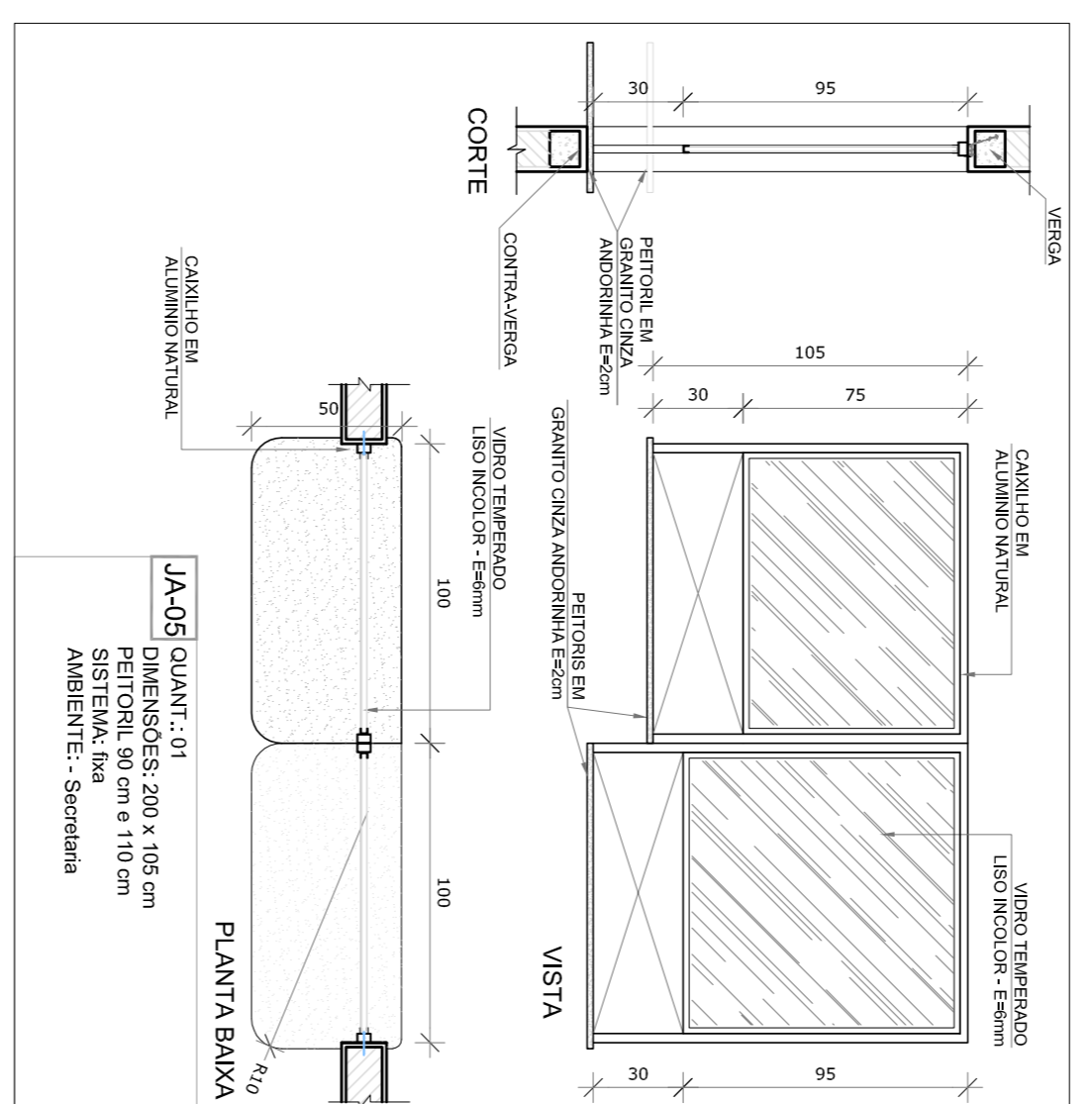
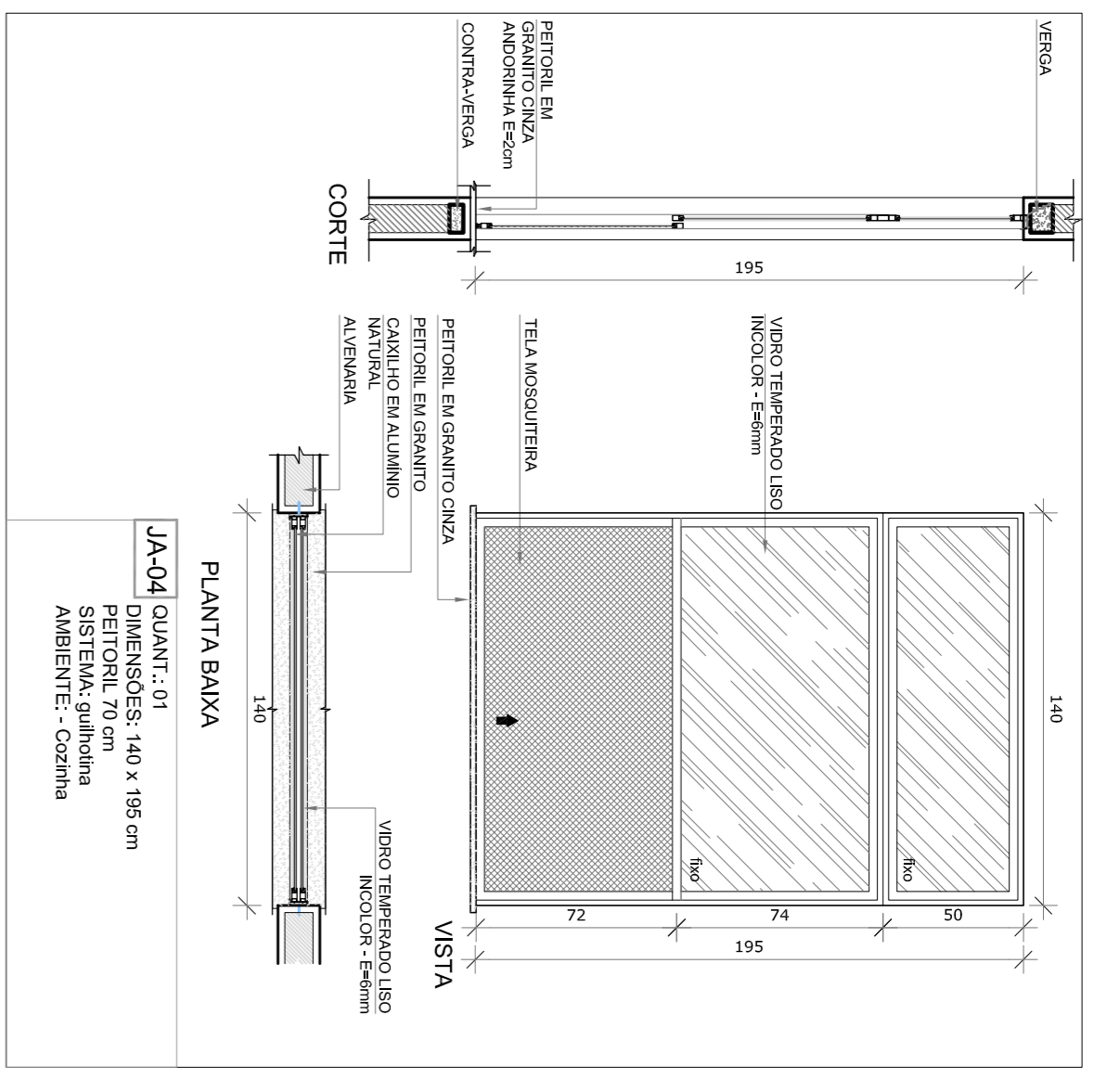
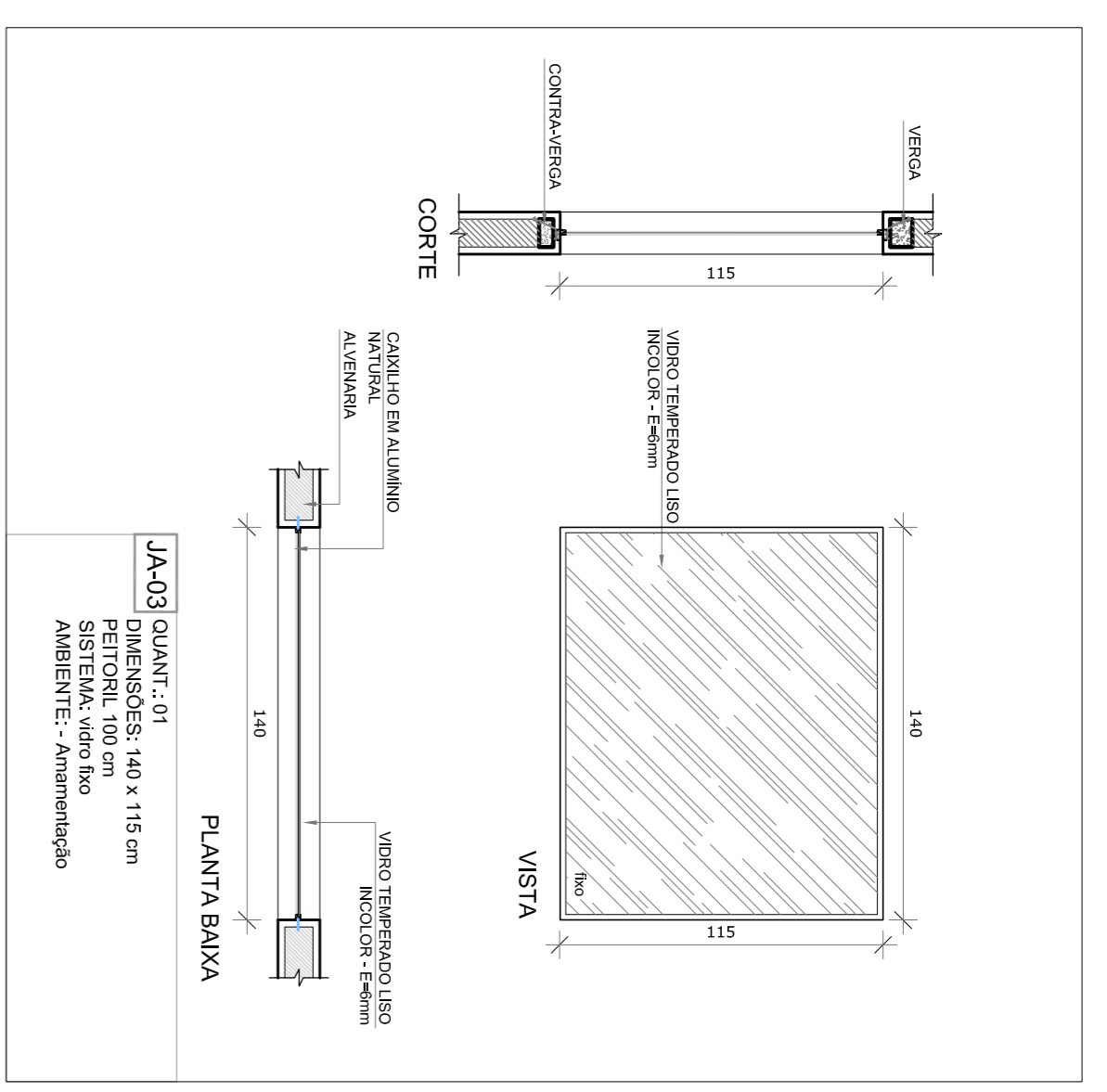
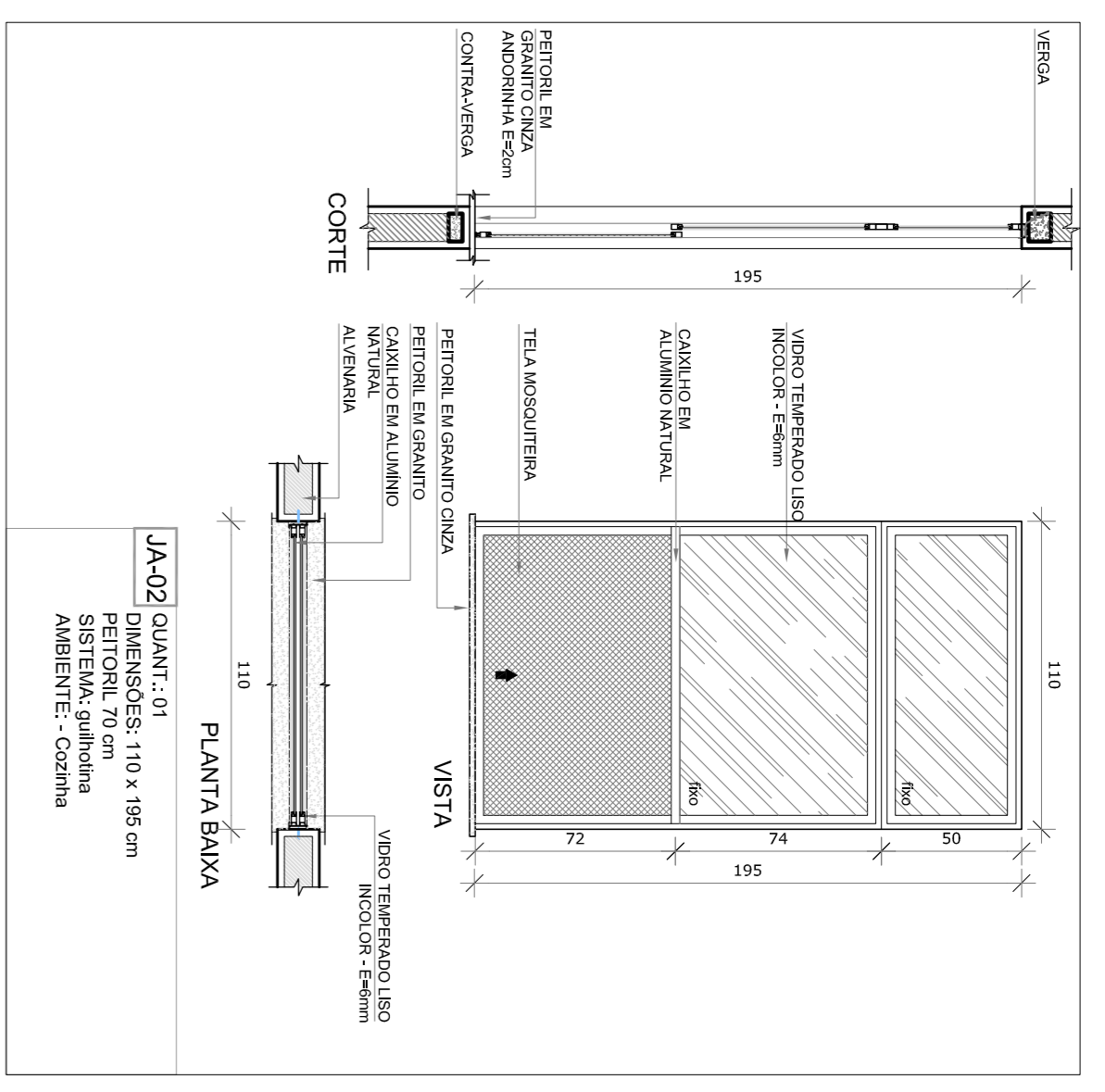
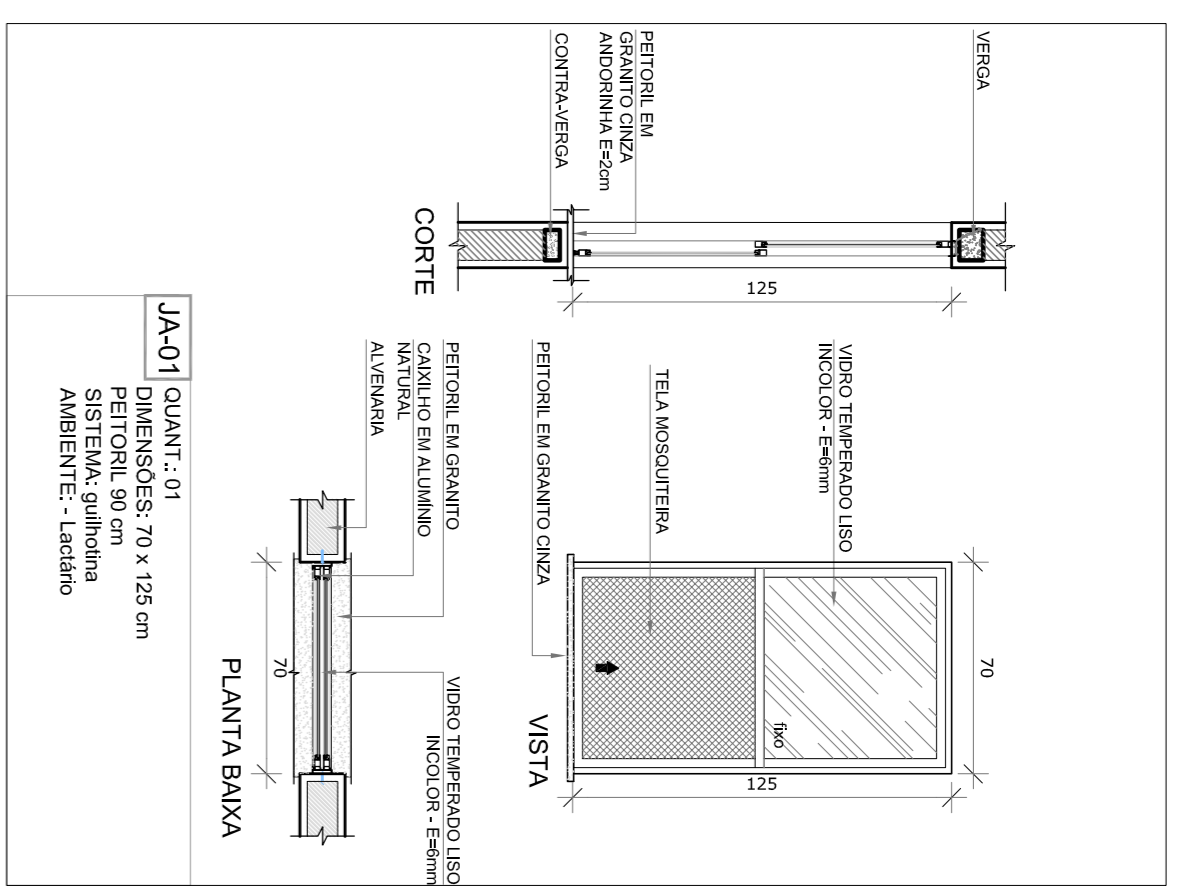

1 MAPA DE ESQUADRIAS
ESCALA 1:200

LEGENDA DE JANELAS - JANELAS ALUMÍNIO

REF.	Dimensões (cm)	Quant.	Material	Indicador	Tipos	AMBIENTES
JA-01	70 x 105	01	175	90 cm - quillolha	Lactário	
JA-02	110 x 195	01	142	70 cm - quillolha	Cozinha	
JA-03	140 x 115	01	142	70 cm - quillolha	Cozinha	
JA-04	140 x 195	01	273	70 cm - quillolha	Cozinha	
JA-05	200 x 105	01	210	90 e 110 cm - lisa	Secretaria	
JA-06	210 x 80	01	105	215 cm - manneir	Depósito	
JA-07	210 x 75	08	1260	192 cm - manneir	San. inf., Frigorífico, Cozinha, Lavanderia, Depósito, Cozinha*	
JA-08	210 x 100	04	840	165 cm - manneir	Armazenado, PNE, Lactário, Armazenado, Lactário*	
JA-09	210 x 75	02	105	192 cm - manneir	Sanitários INF, lav e manneir e Cozinha*	
JA-10	140 x 75	05	525	180 cm - manneir	Cantina*, Vestiário lav e manneir e Cozinha*	
JA-11	140 x 75	02	420	215 cm - manneir	Cozinha I, Cozinha II e Cozinha III e Cozinha I e 2	
JA-12	420 x 50	210	420	215 cm - manneir	Cozinha I, Cozinha II e Cozinha III e Cozinha I e 2	
JA-13	560 x 100	03	1680	165 cm - manneir	As JANELAS COZINHA E LACTÁRIO DEVEM TER VIGAS EM ALUMÍNIO	

PROJETO PADRÃO - FNDE

PROPRIETÁRIO: -

ENDEREÇO: -

MUNICÍPIO - UF: -

PROPRIETÁRIO: -

PROPRIETÁRIO: -

RESP. TÉCNICO: -

AUTOR DO PROJETO: -

DIFEO: -

PROPRIETÁRIO: -

ENDEREÇO: -

MUNICÍPIO - UF: -

PROPRIETÁRIO: -

PROPRIETÁRIO: -

RESP. TÉCNICO: -

AUTOR DO PROJETO: -

DIFEO: -

PROGRAMA PROINFÂNCIA - PROJETO TIPO 2

PROJETO DE ARQUITETURA

JANELAS

ARQ

14/34

- NOTAS**
- JANELAS E VANTAS EM VETORES - PLANOS NO PROJETO ESTRUTURAL.
 - VERIFICAR DETALHES CONSTRUTIVOS FERRENTES NAS PLANÍCIAS DE DETALHAMENTO.
 - EM CASO DE CONFLITO DE INFORMAÇÕES ENTRE O PROJETO GRÁFICO E O MEMORIAL DESCRITIVO, PREVALECE A INFORMAÇÃO CONTIDA NOS DESENHOS.
 - A1 - REVISÃO (VER E/OU O) SEMPRE COM AUTORIZAÇÃO EXPRESSA DO FINE REFERENCIADO.
 - PLANILHA DE QUANTITATIVOS - MEMORIAL DESCRITIVO E ESPECIFICAÇÕES TÉCNICAS

LEGENDA:

	INDICAÇÃO NÍVEL PLANTA E CORTE		INDICAÇÃO DE VISTAS
	INDICAÇÃO DE CORTEIS		ESPECIFICAÇÕES DE MATERIAS
	INDICAÇÃO DE FACHADAS		INDICAÇÃO DE EIVOS
	INDICAÇÃO DE PORTAS E JANELAS		INDICAÇÃO DE ELEMENTOS (BANCADAS, FRAQUELHEIRAS ETC.)

MAPA DE ESQUADRIAS

REF.	Dimensões (cm)	Quant.	Tip.	Ambientes		
JA-1	70 x 125	0375	01	175	90 cm - janela	Ludico*
JA-2	140 x 115	1425	01	175	70 cm - janela	Cozinha*
JA-3	140 x 115	1425	01	175	70 cm - janela	Cozinha*
JA-4	140 x 195	273	01	273	70 cm - janela	Cozinha*
JA-5	200 x 105	210	01	210	90 e 110 cm - fio	Sacada*
JA-6	210 x 50	105	01	105	215 cm - maxilar	Depto
JA-7	210 x 75	1575	08	1260	192 cm - maxilar	Sala inf. Fraldário, Copia, Lavabo, Deposito, Cozinha*
JA-8	210 x 100	210	04	840	165 cm - maxilar	Armazenado, Rót. Inf. Armazenado, Ludico*
JA-9	210 x 150	105	02	105	192 cm - maxilar	Sacada*
JA-10	70 x 75	0525	02	105	192 cm - maxilar	Sacada*
JA-11	140 x 75	105	05	525	190 cm - maxilar	Cozinha*, Vestiário sem e macac. e Roupa
JA-12	420 x 50	210	02	420	215 cm - maxilar	Presidência 2, Cozinha II, Cozinha III e Presidência 1 e 2
JA-13	560 x 100	560	03	1680	165 cm - maxilar	*As JANELAS COZINHA E LACTÁRIO DEVEM TER VENTILAÇÃO

LEGENDA DE JANELAS - JANELAS ALUMÍNIO

REF.	Dimensões (cm)	Quant.	Tip.	Ambientes		
JA-1	70 x 125	0375	01	175	90 cm - janela	Ludico*
JA-2	140 x 115	1425	01	175	70 cm - janela	Cozinha*
JA-3	140 x 115	1425	01	175	70 cm - janela	Cozinha*
JA-4	140 x 195	273	01	273	70 cm - janela	Cozinha*
JA-5	200 x 105	210	01	210	90 e 110 cm - fio	Sacada*
JA-6	210 x 50	105	01	105	215 cm - maxilar	Depto
JA-7	210 x 75	1575	08	1260	192 cm - maxilar	Sala inf. Fraldário, Copia, Lavabo, Deposito, Cozinha*
JA-8	210 x 100	210	04	840	165 cm - maxilar	Armazenado, Rót. Inf. Armazenado, Ludico*
JA-9	210 x 150	105	02	105	192 cm - maxilar	Sacada*
JA-10	70 x 75	0525	02	105	192 cm - maxilar	Sacada*
JA-11	140 x 75	105	05	525	190 cm - maxilar	Cozinha*, Vestiário sem e macac. e Roupa
JA-12	420 x 50	210	02	420	215 cm - maxilar	Presidência 2, Cozinha II, Cozinha III e Presidência 1 e 2
JA-13	560 x 100	560	03	1680	165 cm - maxilar	*As JANELAS COZINHA E LACTÁRIO DEVEM TER VENTILAÇÃO

FNDE Fundação Nacional de Educação

GOVERNO FEDERAL Ministério da Educação

BRAZIL PATRIJA EDUCADORA

PROJETO PADRÃO - FNDE

PROPRIETÁRIO:
ENDEREÇO:
MUNICÍPIO - UF:
PROPRIETÁRIO:
RESP. TÉCNICO:
AUTOR DO PROJETO:
DIFEO:

PROGRAMA PROINFÂNCIA - PROJETO TIPO 2

PROJETO DE ARQUITETURA

JANELAS

ARQ

15/34

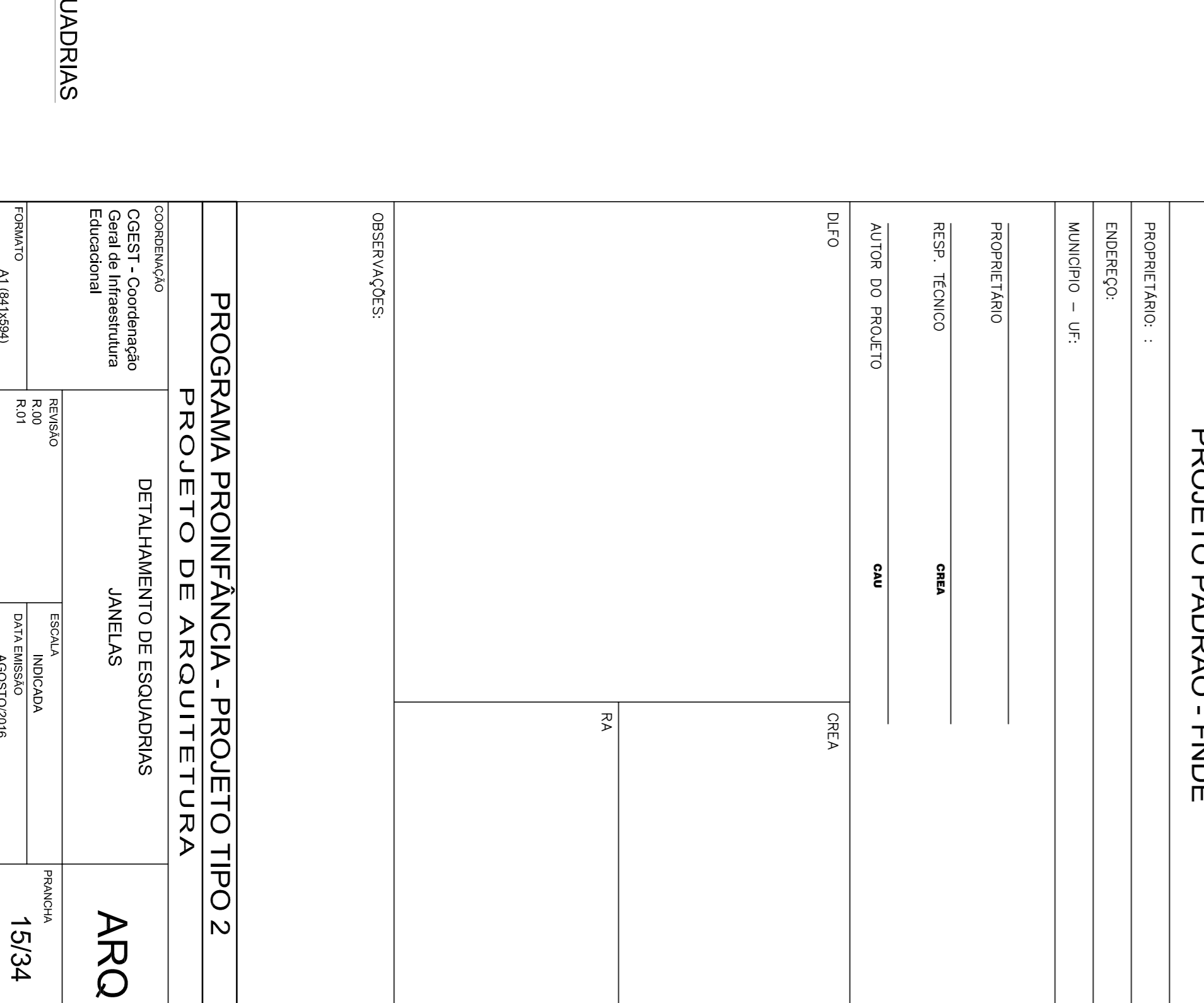
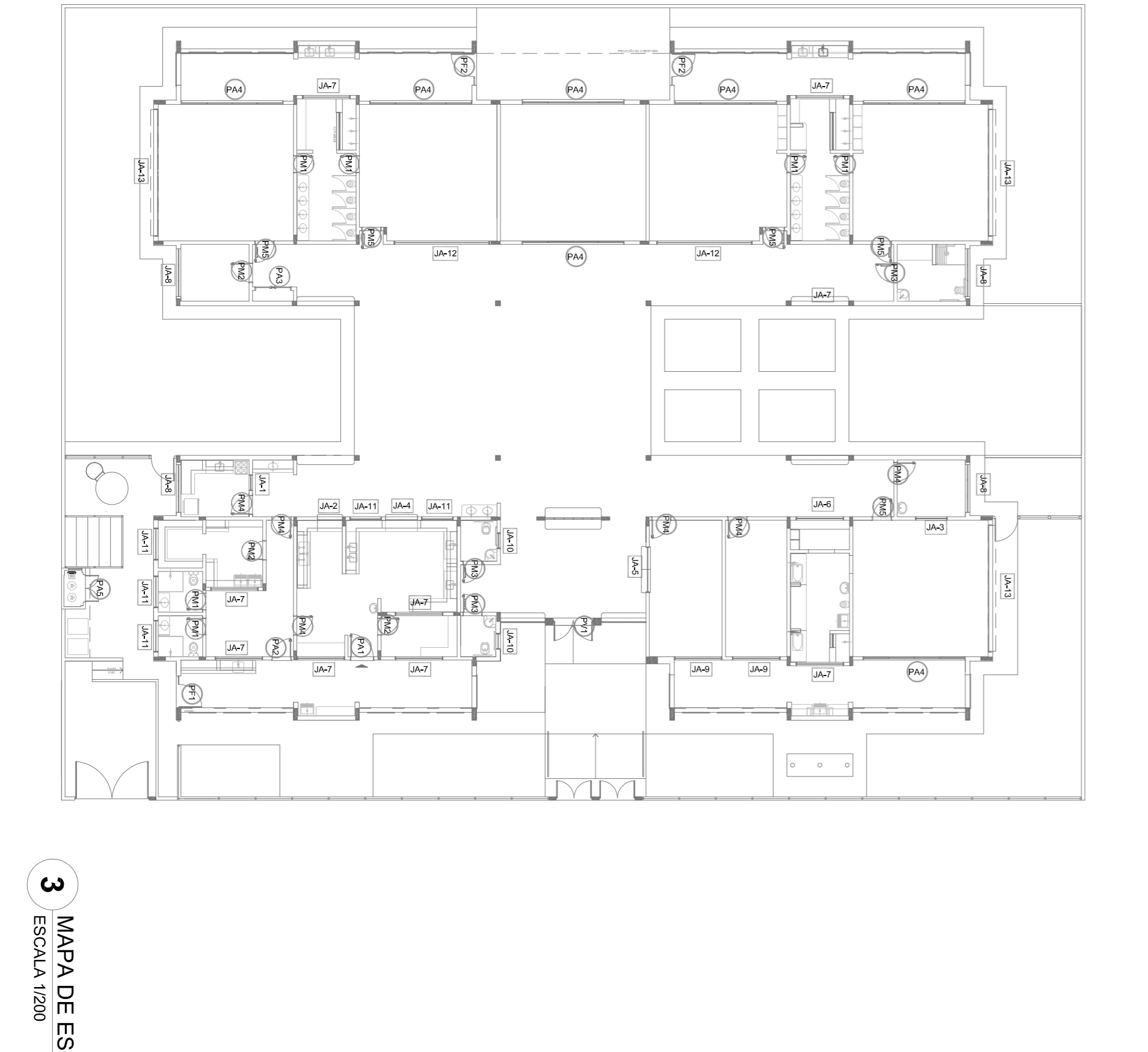
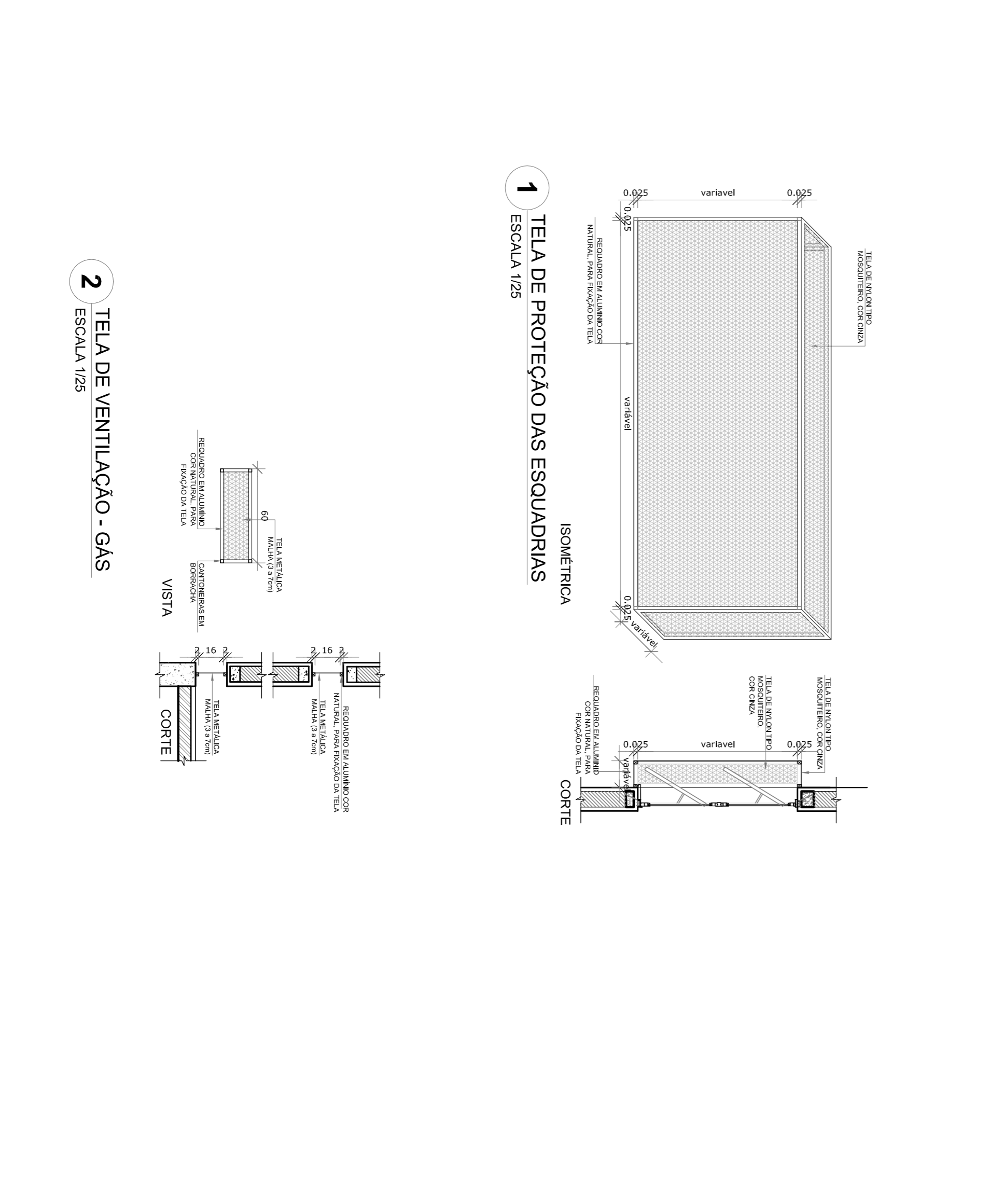
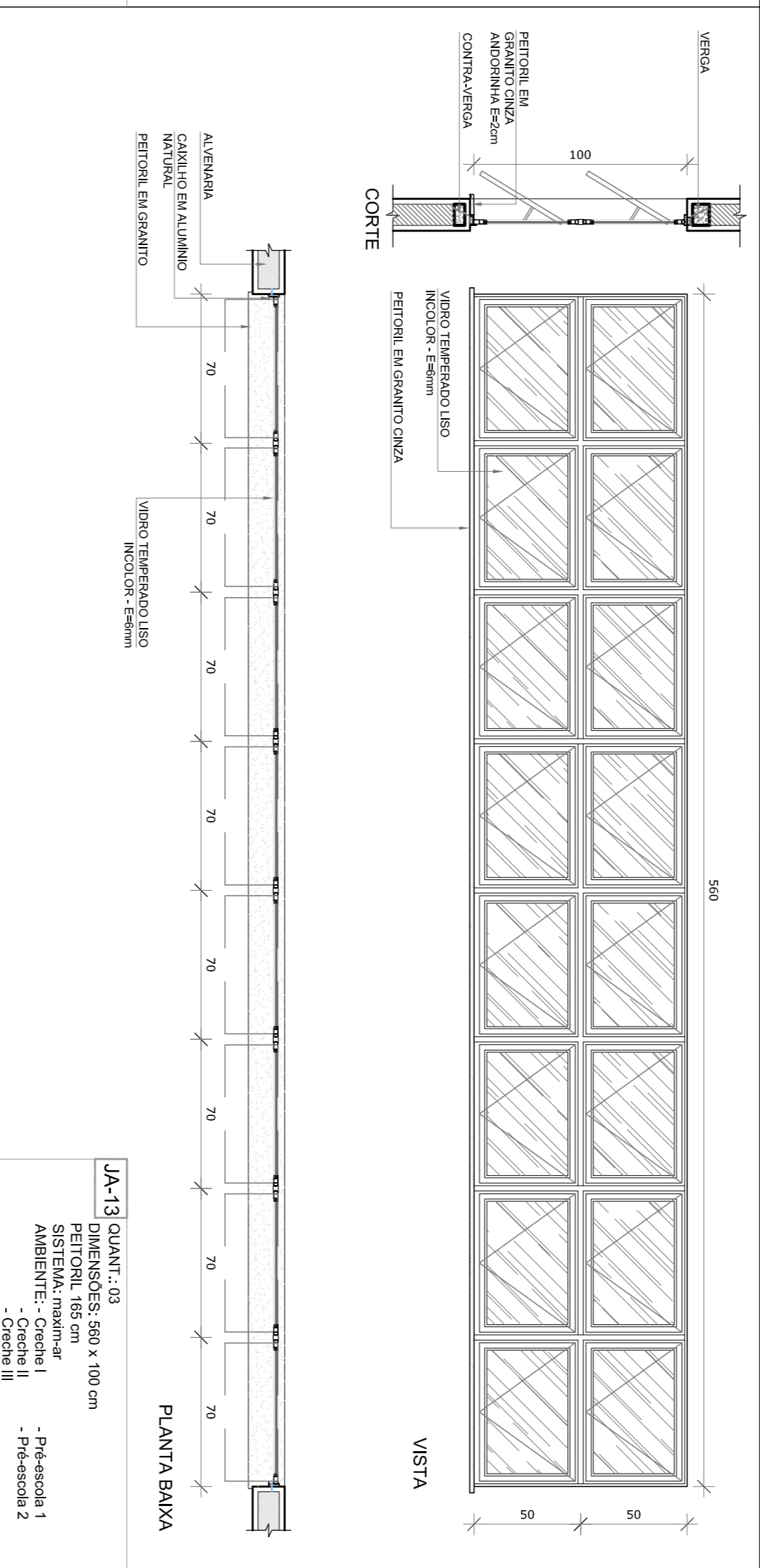
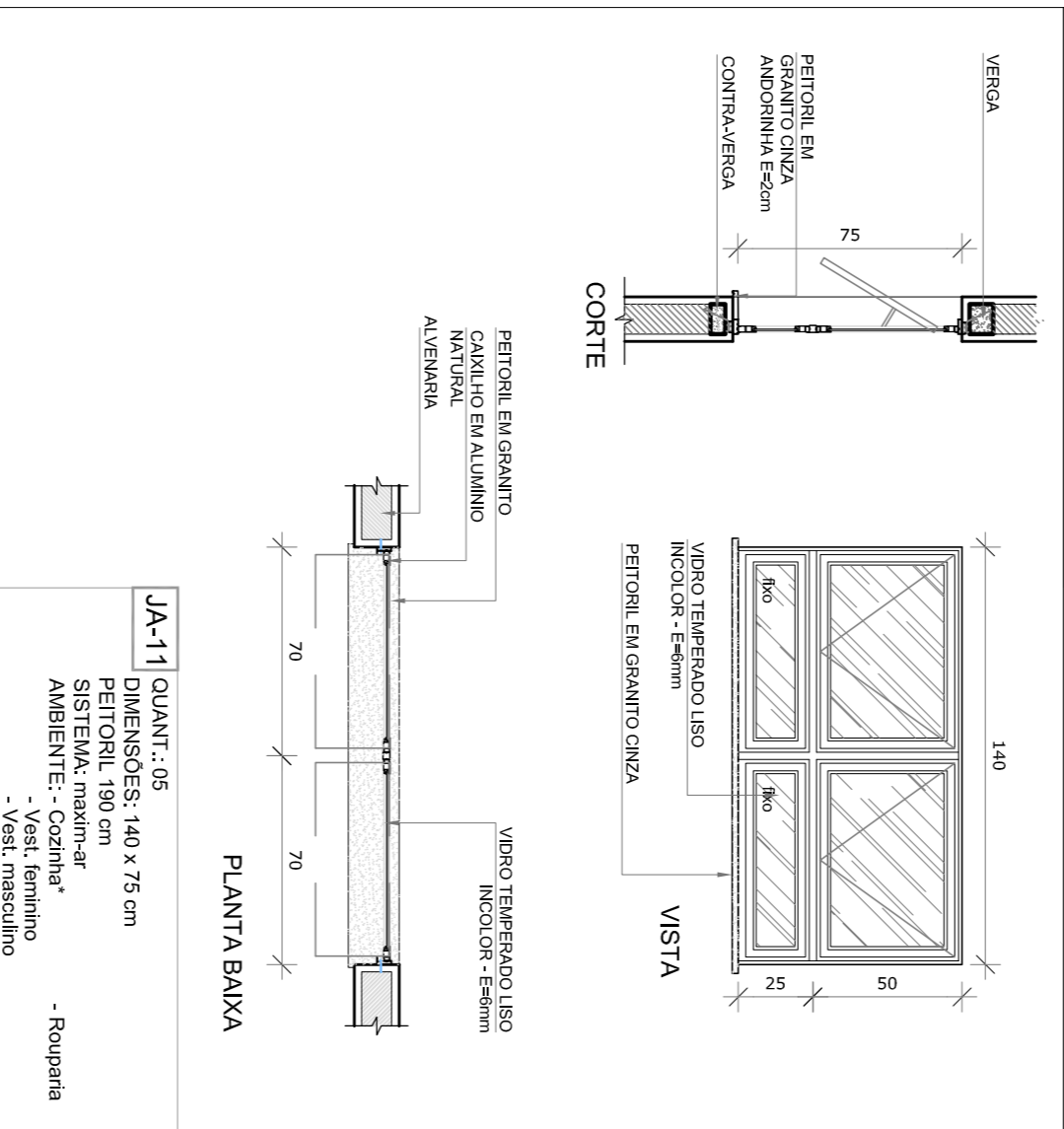
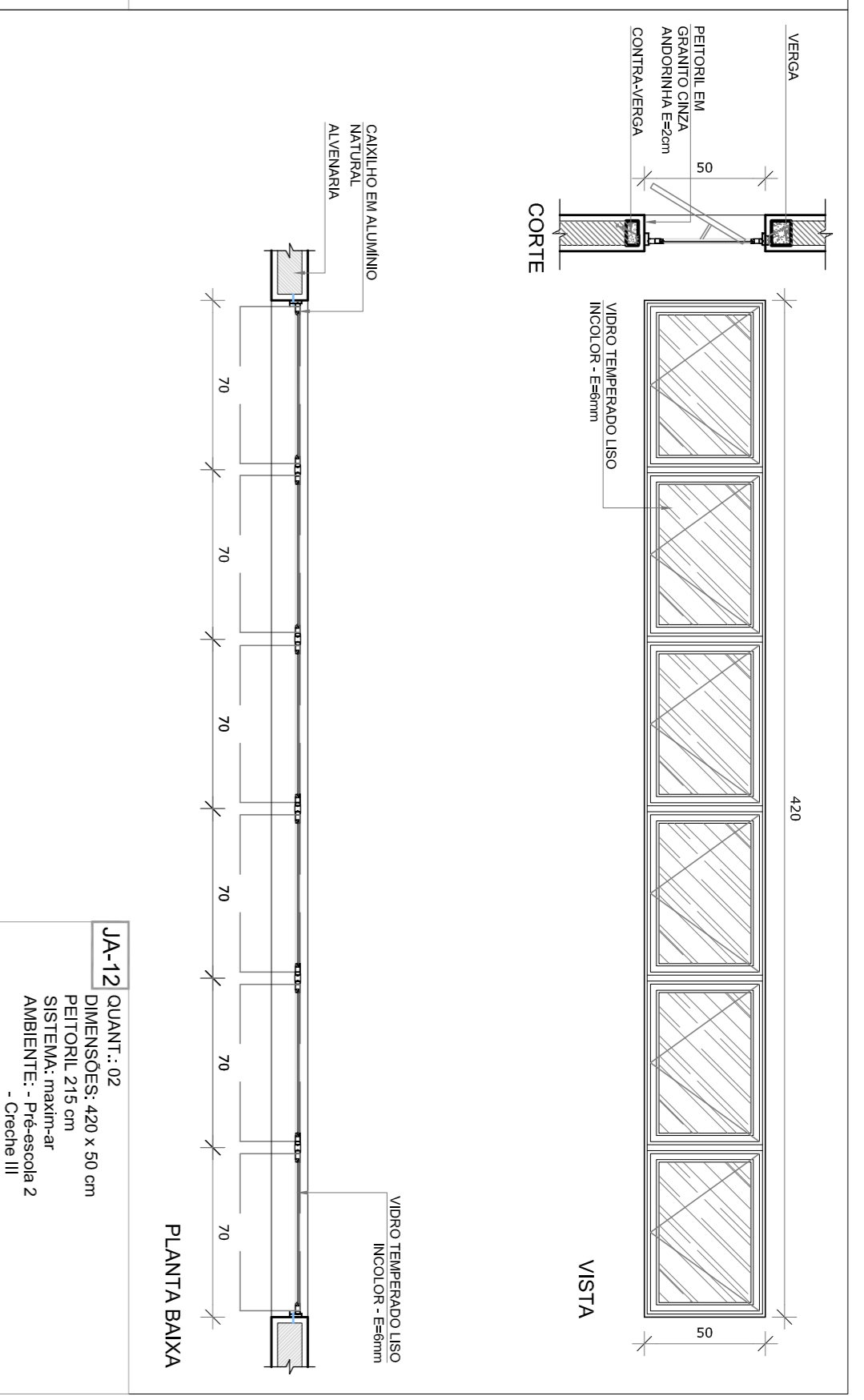
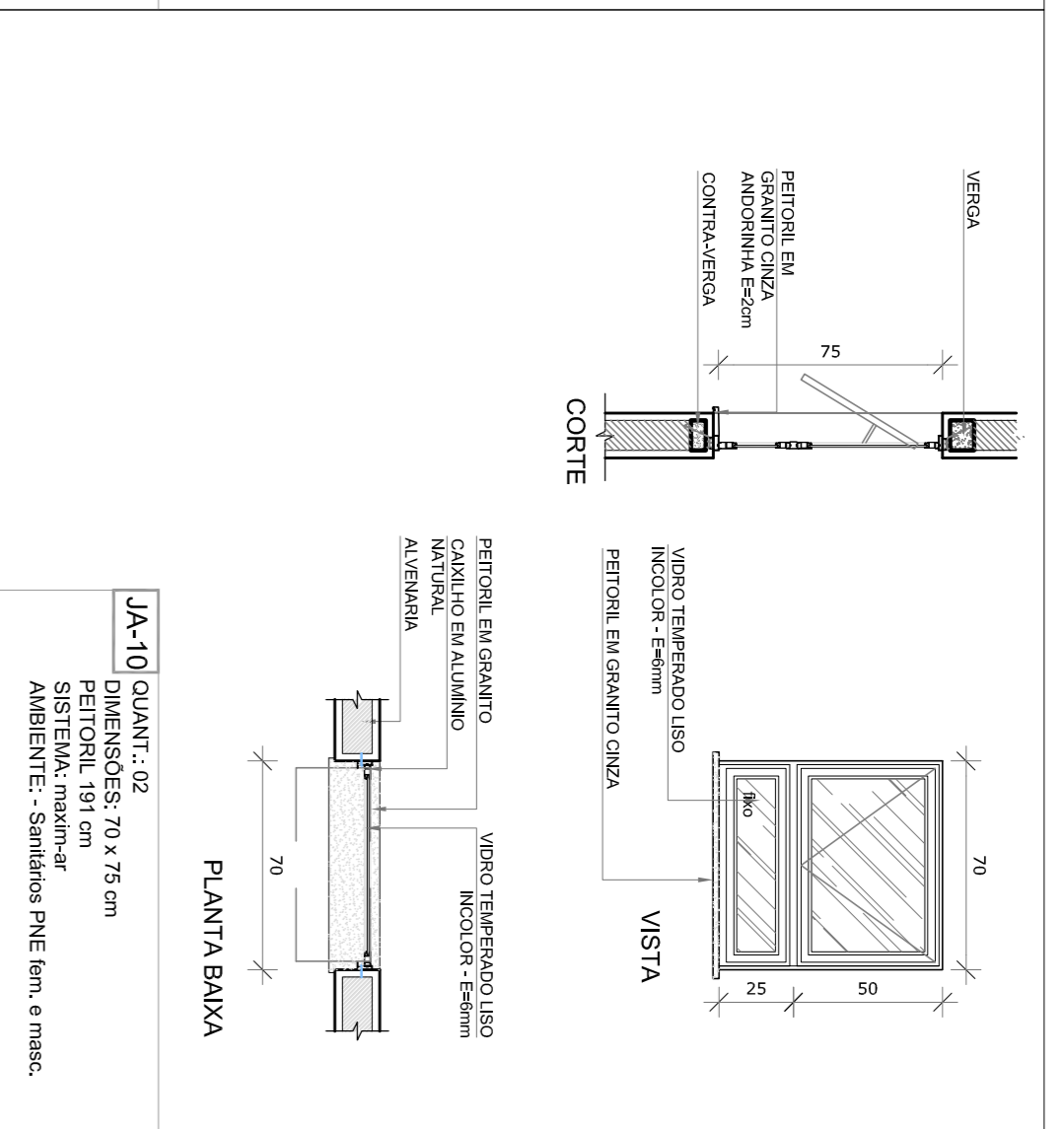
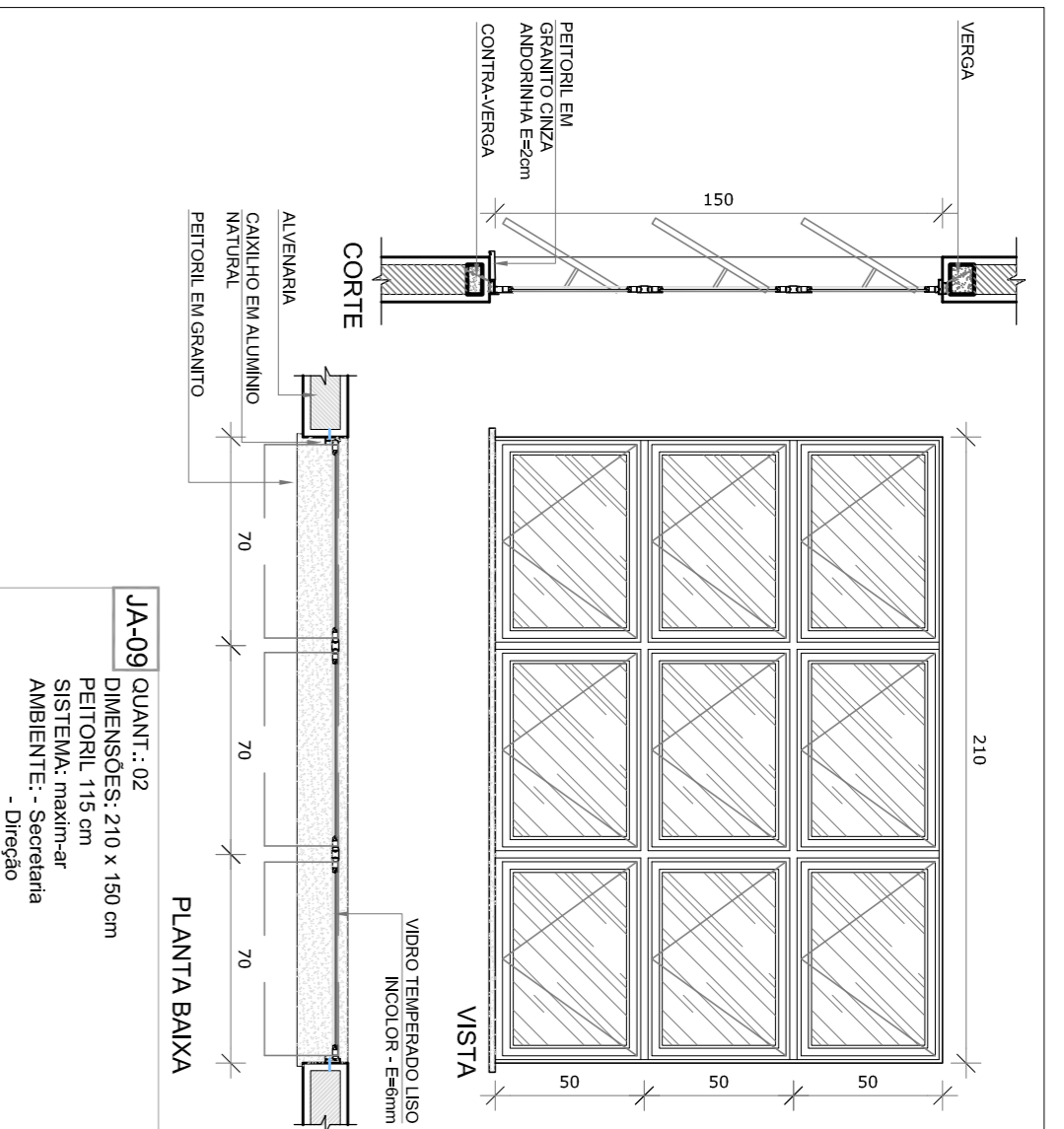

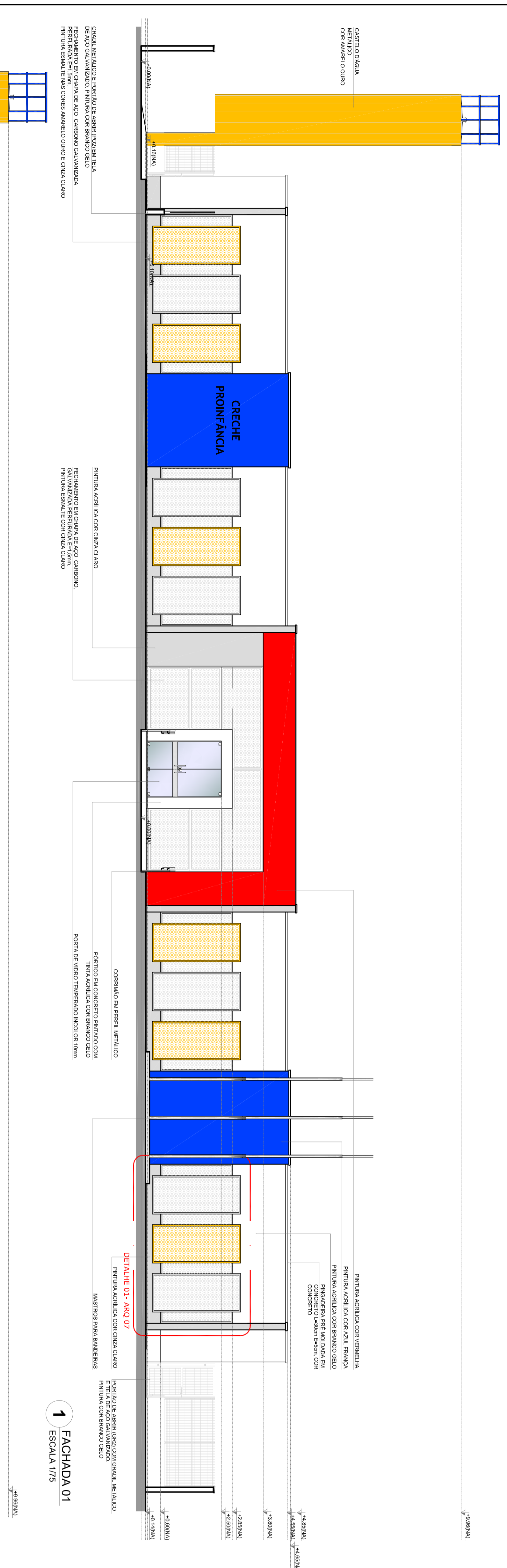

1 FACHADA 01 ESCALA 1/75

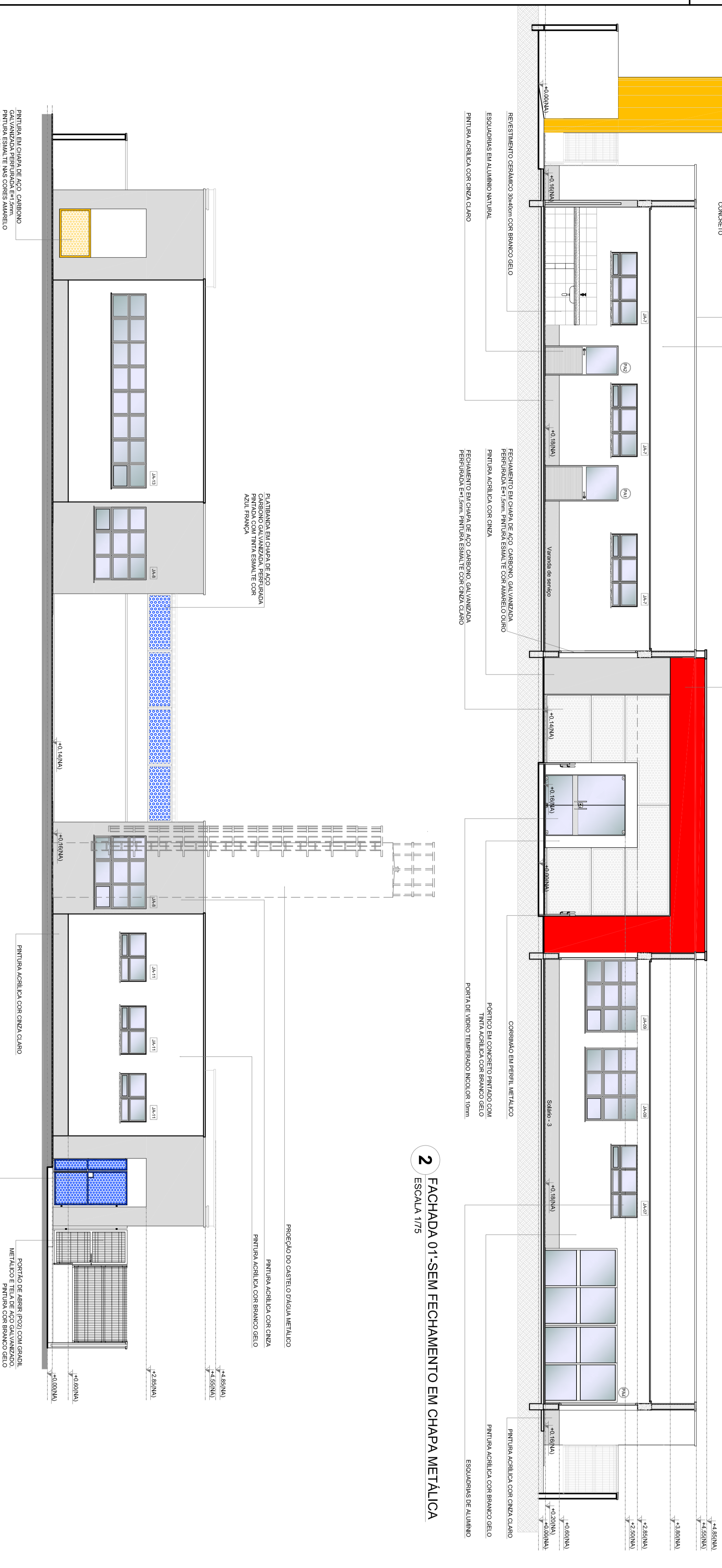

2 FACHADA 02 - SEM FECHAMENTO EM CHAPA METÁLICA ESCALA 1/75

3 FACHADA 02 ESCALA 1/75

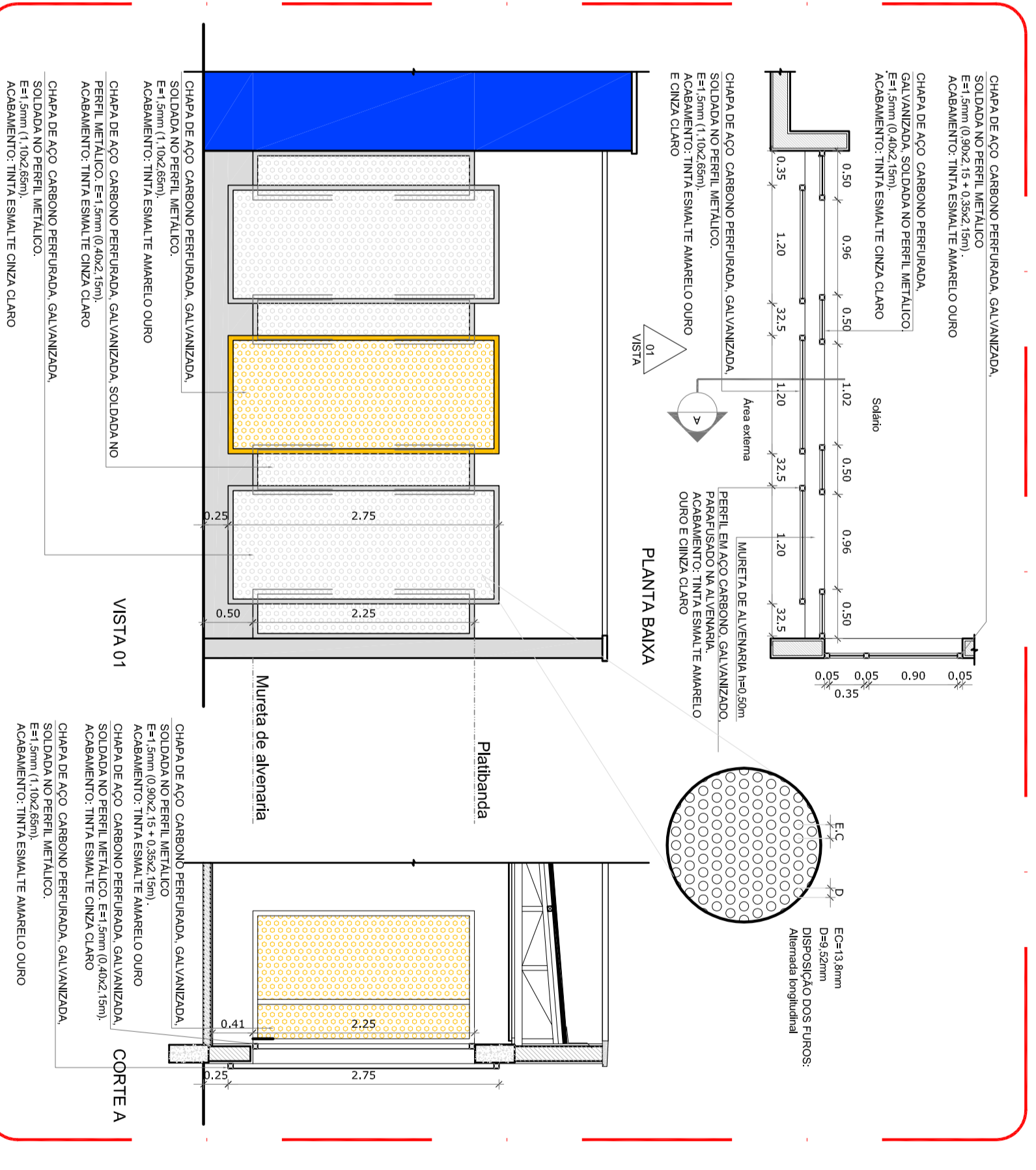

4 DETALHE 01 - FECHAMENTO METÁLICO VARANDAS ESCALA 1/50

NOTAS

- VERIFICAR A QUANTIDADE DE ÁGUA EM CADA UNIDADE CONSTRUTIVA;
- VERIFICAR A QUANTIDADE DE CIMENTO EM CADA UNIDADE CONSTRUTIVA;
- VERIFICAR A QUANTIDADE DE AREIA EM CADA UNIDADE CONSTRUTIVA;
- VERIFICAR A QUANTIDADE DE MANEIRA EM CADA UNIDADE CONSTRUTIVA;
- VERIFICAR A QUANTIDADE DE FERRAGEM EM CADA UNIDADE CONSTRUTIVA;
- VERIFICAR A QUANTIDADE DE ALUMÍNIO EM CADA UNIDADE CONSTRUTIVA;
- VERIFICAR A QUANTIDADE DE VEDANTE EM CADA UNIDADE CONSTRUTIVA;
- VERIFICAR A QUANTIDADE DE ISOLANTE EM CADA UNIDADE CONSTRUTIVA;
- VERIFICAR A QUANTIDADE DE REVESTIMENTO EM CADA UNIDADE CONSTRUTIVA;
- VERIFICAR A QUANTIDADE DE ACABAMENTO EM CADA UNIDADE CONSTRUTIVA;
- VERIFICAR A QUANTIDADE DE PINTURA EM CADA UNIDADE CONSTRUTIVA;

LEGENDA	INDICAÇÃO	INDICAÇÃO
1	INDICAÇÃO DE VENTILADOR	INDICAÇÃO DE VENTILADOR
2	INDICAÇÃO DE VENTILADOR	INDICAÇÃO DE VENTILADOR
3	INDICAÇÃO DE VENTILADOR	INDICAÇÃO DE VENTILADOR
4	INDICAÇÃO DE VENTILADOR	INDICAÇÃO DE VENTILADOR
5	INDICAÇÃO DE VENTILADOR	INDICAÇÃO DE VENTILADOR
6	INDICAÇÃO DE VENTILADOR	INDICAÇÃO DE VENTILADOR
7	INDICAÇÃO DE VENTILADOR	INDICAÇÃO DE VENTILADOR
8	INDICAÇÃO DE VENTILADOR	INDICAÇÃO DE VENTILADOR
9	INDICAÇÃO DE VENTILADOR	INDICAÇÃO DE VENTILADOR
10	INDICAÇÃO DE VENTILADOR	INDICAÇÃO DE VENTILADOR
11	INDICAÇÃO DE VENTILADOR	INDICAÇÃO DE VENTILADOR
12	INDICAÇÃO DE VENTILADOR	INDICAÇÃO DE VENTILADOR
13	INDICAÇÃO DE VENTILADOR	INDICAÇÃO DE VENTILADOR
14	INDICAÇÃO DE VENTILADOR	INDICAÇÃO DE VENTILADOR
15	INDICAÇÃO DE VENTILADOR	INDICAÇÃO DE VENTILADOR
16	INDICAÇÃO DE VENTILADOR	INDICAÇÃO DE VENTILADOR
17	INDICAÇÃO DE VENTILADOR	INDICAÇÃO DE VENTILADOR
18	INDICAÇÃO DE VENTILADOR	INDICAÇÃO DE VENTILADOR
19	INDICAÇÃO DE VENTILADOR	INDICAÇÃO DE VENTILADOR
20	INDICAÇÃO DE VENTILADOR	INDICAÇÃO DE VENTILADOR

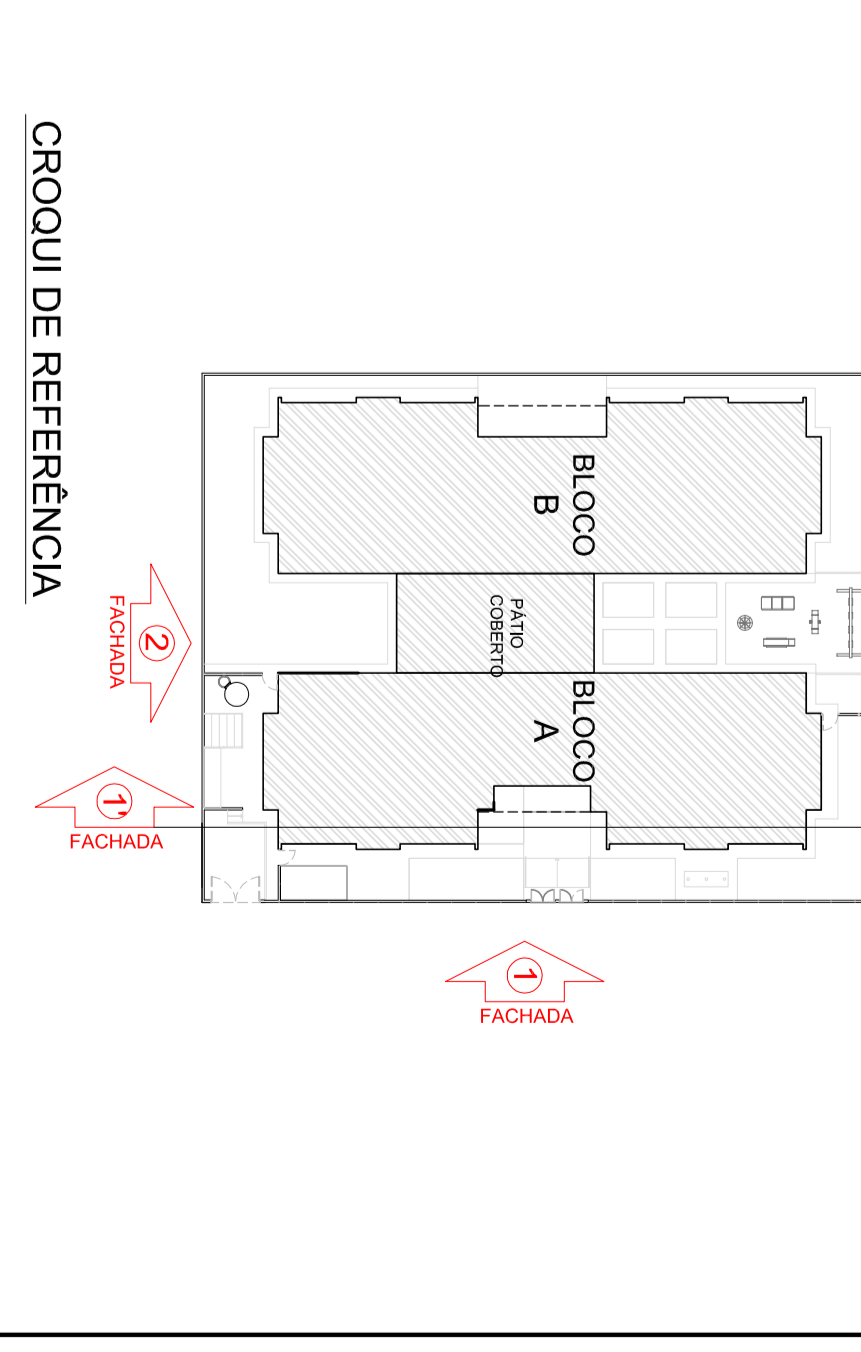

CRONOLOGIA DE REFERENCIA

01 AGOSTO/2016 Construção do muro das fundações.

N.º DATA DESCRIÇÃO

CONTRÔLE DE REVISÕES

FNDE Fundação Nacional de Desenvolvimento

Ministério da Educação

GOVERNO FEDERAL BRASIL

SECRETARIA DE EDUCAÇÃO

PROJETO PADRÃO - FNDE

PROJETO DE ARQUITETURA

FUNDO NACIONAL DE DESENVOLVIMENTO DA EDUCAÇÃO - FNDE

MUNICÍPIO - UF

PROJETISTA

RESPOSTA TÉCNICA

AUTOR DO PROJETO

CBEA

PROJETA

07/94

CONSERVAÇÃO

PROJETO DE ARQUITETURA

PROJETO PADRÃO - FNDE

FACHADA 01 E 02

ARQ

07/94

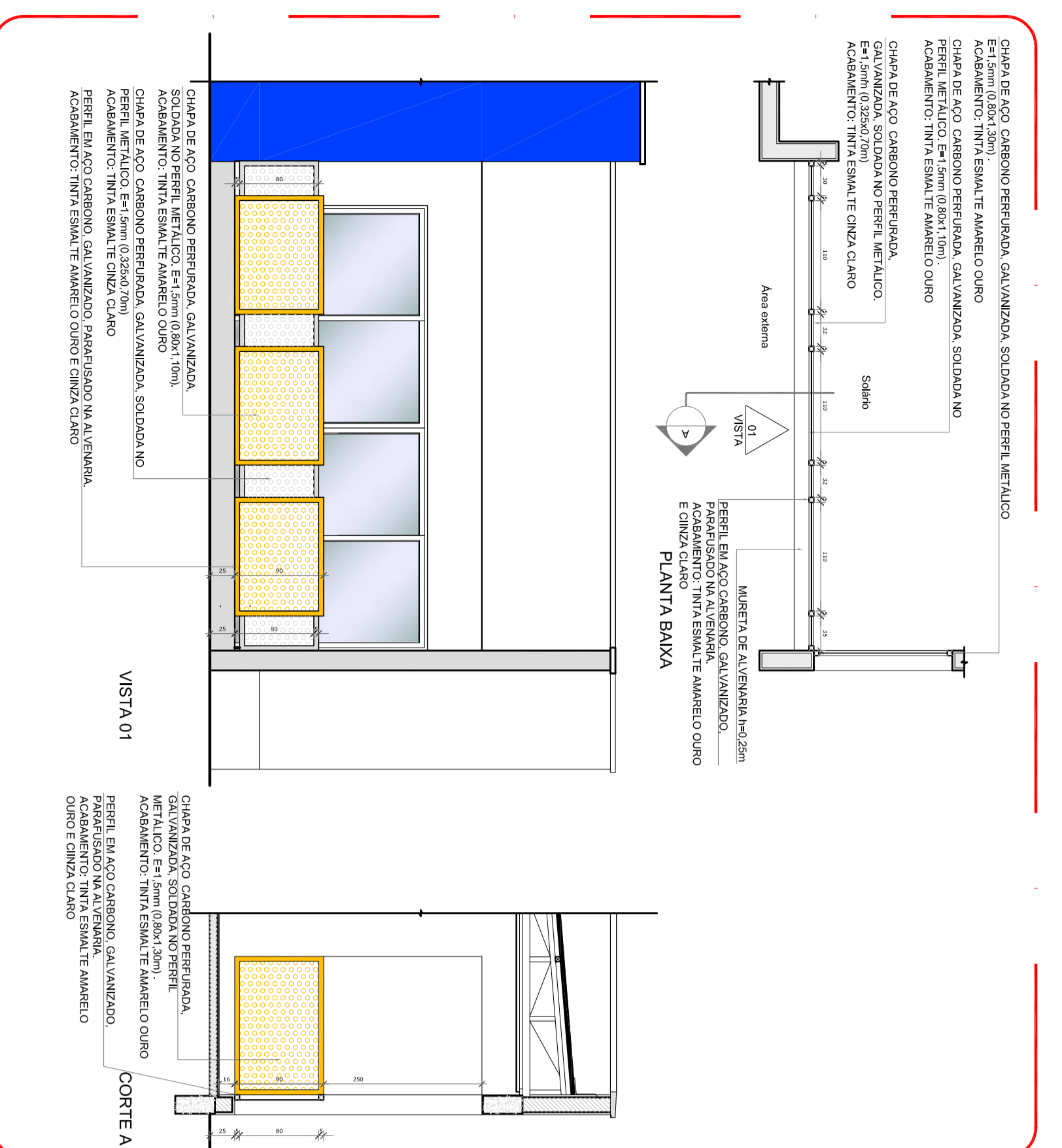

5 DETALHE 02 - GUARDA-CORPO METÁLICO
ESCALA 1/50

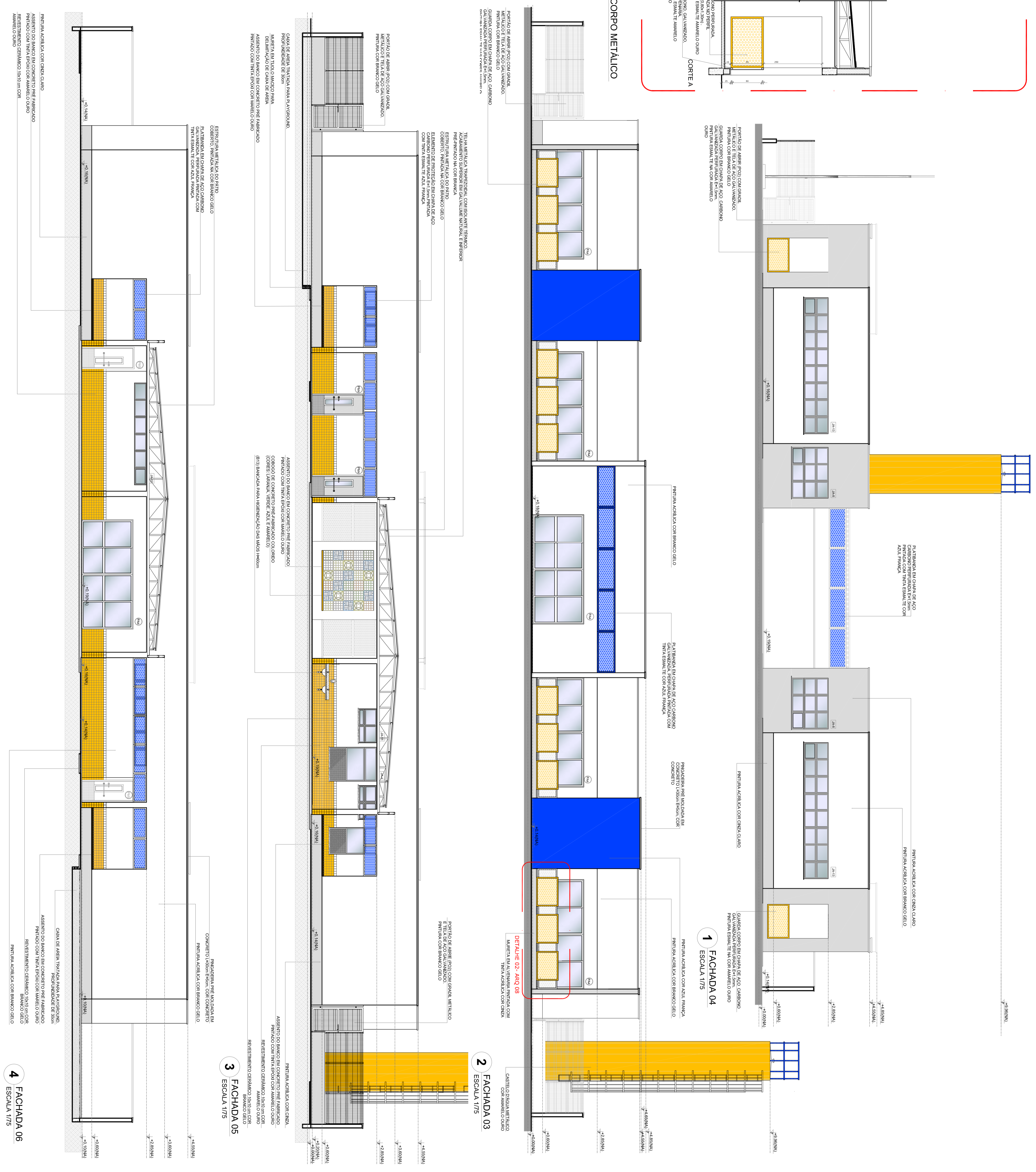

2 FACHADA 03
ESCALA 1/75

3 FACHADA 05
ESCALA 1/75

4 FACHADA 06
ESCALA 1/75

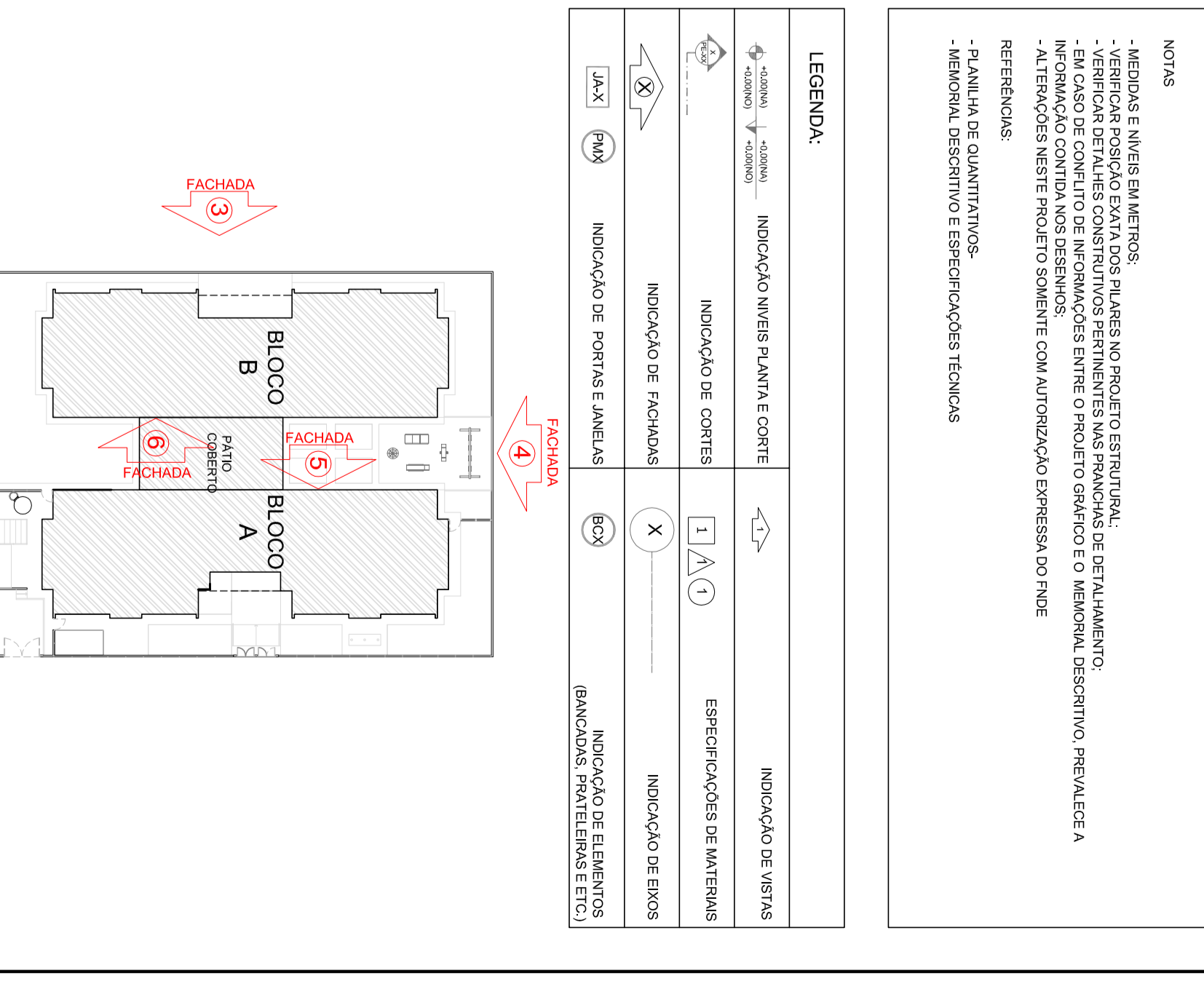

CROQUI DE REFERÊNCIA

LEENDRA	INDICAÇÃO	INDICAÇÃO
	INDICAÇÃO MÓDULO MANTEN E CORRE	INDICAÇÃO DE VENTIL
	INDICAÇÃO DE CORRE	ESPECIFICAÇÃO DE MATERIAS
	INDICAÇÃO DE FACHADA	INDICAÇÃO DE BOMB
	INDICAÇÃO DE PORTAL SANITARI	INDICAÇÃO DE ELEMENTOS GRANULARES (CONCRETO E TIJO)

NOTAS

- FACHADA 03: MANTEN E CORRE
- FACHADA 04: MANTEN E CORRE
- FACHADA 05: MANTEN E CORRE
- FACHADA 06: MANTEN E CORRE
- FACHADA 03: MANTEN E CORRE
- FACHADA 04: MANTEN E CORRE
- FACHADA 05: MANTEN E CORRE
- FACHADA 06: MANTEN E CORRE
- FACHADA 03: MANTEN E CORRE
- FACHADA 04: MANTEN E CORRE
- FACHADA 05: MANTEN E CORRE
- FACHADA 06: MANTEN E CORRE

01 ACOSTIVO/2016 Correção para as indidências/Correção do caminho

N.º DATA DESCRIÇÃO

CONTROLADOR DE REVISÕES

FNDE Fundo Nacional de Desenvolvimento da Educação - FNDE

GOVERNO FEDERAL Ministério da Educação **BRASIL** PARA A EDUCAÇÃO

PROJETO PADRÃO - FNDE

PROPRIETÁRIO : FUNDO NACIONAL DE DESENVOLVIMENTO DA EDUCAÇÃO - FNDE

ENDEREÇO : MUNICÍPIO - UF

PROJETO TIPO : CEEB - Coordenação Estadual

RESPOSTA TÉCNICA : CEEB

AUTOR DO PROJETO : CEEB

DATA : CEEB

OSERVAÇÕES

PROGRAMA PROINFANCIA - PROJETO TIPO 2

PROJETO DE ARQUITETURA

CONDIÇÃO : CEEB - Coordenação Estadual

FACHADAS 03, 04, 05 E 06 E DETALHE

ARQ

PROJETA : 08/94

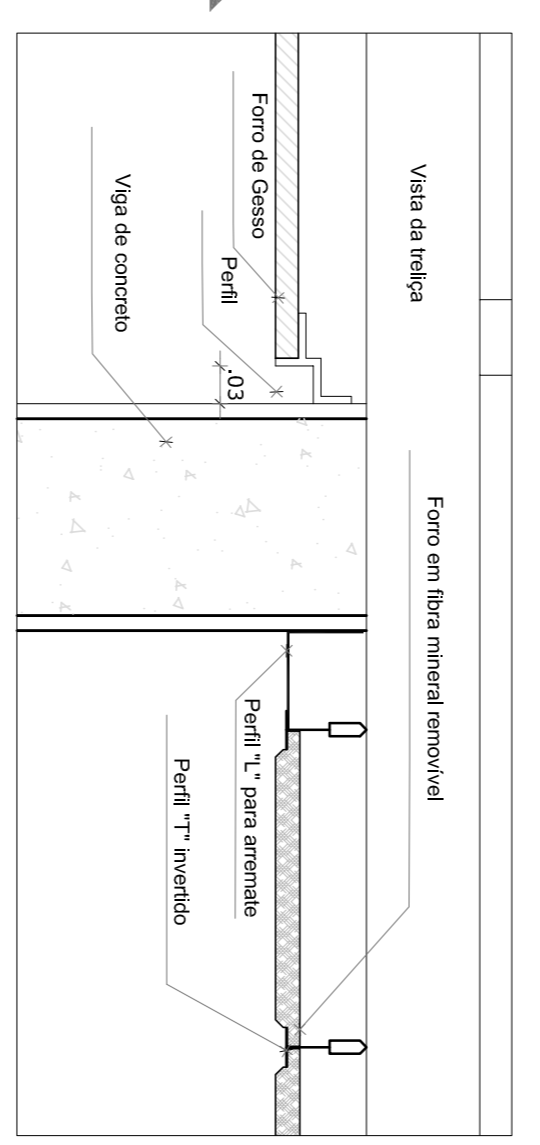

ESPECIFICAÇÃO DE TETO		
SIMBOLO	DESCRIÇÃO	ÁREA
	FORRO DE GESSO ACARTONADO	300,27 m²
	FORRO EM FIBRA MINERAL REMOVÍVEL (1250x625x16mm) APOIO SOBRE PERFIL METÁLICO - "I" INVERTIDO 24mm	400,28 m²

LEGENDA DE APARELHOS		
QUANT.	DESCRIÇÃO	ÁREA
56	LUMINÁRIA COMPLETA DE EMBUTIR EM FORRO DE GESSO OU MODULADO COM PERFIL "T" PARA 2 LÂMPADAS T8 38W, COM REFLETOR. REF: 2530 T1AM OU SIMILAR. (dim.: 270x1250mm)	
11	LUMINÁRIA COMPLETA DE EMBUTIR EM FORRO DE GESSO OU MODULADO COM PERFIL "T" PARA 2 LÂMPADAS T8 16/18W, COM REFLETOR. REF: 2530 T1AM OU SIMILAR. (dim.: 270x1250mm)	
26	LUMINÁRIA COMPLETA DE EMBUTIR EM FORRO DE GESSO OU MODULADO COM PERFIL "T" PARA 2 LÂMPADAS T8 38W, COM REFLETOR E ALETAS. REF: 2011 T1AM OU SIMILAR. (dim.: 312x1250mm)	
08	LUMINÁRIA COMPLETA DE SOBREGORRO PARA 2 LÂMPADAS T8 38W, COM REFLETOR. REF: T1AM OU SIMILAR. (dim.: 270x1250mm)	

NOTAS

- MEDIDAS E ANTES EM METROS.
- MEMORIAL DESCRITIVO PARA SER USADO PARA ESTIMAR O CUSTO.
- MEMORIAL DESCRITIVO PARA SER USADO PARA ESTIMAR O CUSTO.
- EM CASO DE CONFLITO DE INFORMAÇÕES ENTRE O PROJETO GRÁFICO E O MEMORIAL DESCRITIVO, PREVALECE A INFORMAÇÃO CONTIDA NOS DESENHOS.
- ALTERAÇÕES NESTE PROJETO SOMENTE COM AUTORIZAÇÃO EXPRESSA DO RUC.

REFERÊNCIAS

- PLANILHA DE QUANTITATIVOS.
- MEMORIAL DESCRITIVO E ESPECIFICAÇÕES TÉCNICAS

LEGENDA:		INDICAÇÃO DE VISTAS	
	INDICAÇÃO NÍVEL PLANTA E CORTE		ESPECIFICAÇÕES DE MATERIAIS
	INDICAÇÃO DE CORTES		INDICAÇÃO DE EIXOS
	INDICAÇÃO DE FACHADAS		INDICAÇÃO DE ELEMENTOS (BANCADAS, PANELEIROS E ETC.)
	INDICAÇÃO DE PORTAS E JANELAS		INÍCIO PAGINAÇÃO FORRO MINERAL

01
AGOSTO/2016
N.º:
DATA:
CONTROLE DE REVISÕES

Alteração por meio de shift para utilização horizontal e detalhamento.
Correções de incompatibilidades.

FUNDE Fundação Nacional de Desenvolvimento da Educação
Ministério da Educação
GOVERNO FEDERAL
BRASIL
PAIS RICO E PAIS SEM FOMEZA

PROJETO PADRÃO - FUNDE

MUNICÍPIO - UF: FUNDO NACIONAL DE DESENVOLVIMENTO DA EDUCAÇÃO - FUNDE

PROPRIETÁRIO: FUNDO NACIONAL DE DESENVOLVIMENTO DA EDUCAÇÃO - FUNDE

ENDEREÇO:

PROPRIETÁRIO: FUNDO NACIONAL DE DESENVOLVIMENTO DA EDUCAÇÃO - FUNDE

RESP. TÉCNICO: FUNDO NACIONAL DE DESENVOLVIMENTO DA EDUCAÇÃO - FUNDE

AUTOR DO PROJETO: FUNDO NACIONAL DE DESENVOLVIMENTO DA EDUCAÇÃO - FUNDE

CREA: FUNDO NACIONAL DE DESENVOLVIMENTO DA EDUCAÇÃO - FUNDE

DI.FO: FUNDO NACIONAL DE DESENVOLVIMENTO DA EDUCAÇÃO - FUNDE

CREA: FUNDO NACIONAL DE DESENVOLVIMENTO DA EDUCAÇÃO - FUNDE

PROPRIETÁRIO: FUNDO NACIONAL DE DESENVOLVIMENTO DA EDUCAÇÃO - FUNDE

RESP. TÉCNICO: FUNDO NACIONAL DE DESENVOLVIMENTO DA EDUCAÇÃO - FUNDE

AUTOR DO PROJETO: FUNDO NACIONAL DE DESENVOLVIMENTO DA EDUCAÇÃO - FUNDE

CREA: FUNDO NACIONAL DE DESENVOLVIMENTO DA EDUCAÇÃO - FUNDE

PROPRIETÁRIO: FUNDO NACIONAL DE DESENVOLVIMENTO DA EDUCAÇÃO - FUNDE

RESP. TÉCNICO: FUNDO NACIONAL DE DESENVOLVIMENTO DA EDUCAÇÃO - FUNDE

AUTOR DO PROJETO: FUNDO NACIONAL DE DESENVOLVIMENTO DA EDUCAÇÃO - FUNDE

CREA: FUNDO NACIONAL DE DESENVOLVIMENTO DA EDUCAÇÃO - FUNDE

PROGRAMA PROINFÂNCIA - PROJETO TIPO D

CONSERVADO: FUNDO NACIONAL DE DESENVOLVIMENTO DA EDUCAÇÃO - FUNDE

COEST: Coordenação Geral de Infraestrutura Educacional

PLANTA DE FORRO

ESCALA: 1/75

DATA EMISSÃO: AGOSTO/2016

PROJETADE: FUNDO NACIONAL DE DESENVOLVIMENTO DA EDUCAÇÃO - FUNDE

ARQ

10/34

1 PLANTA BAIXA
ESCALA 1/75

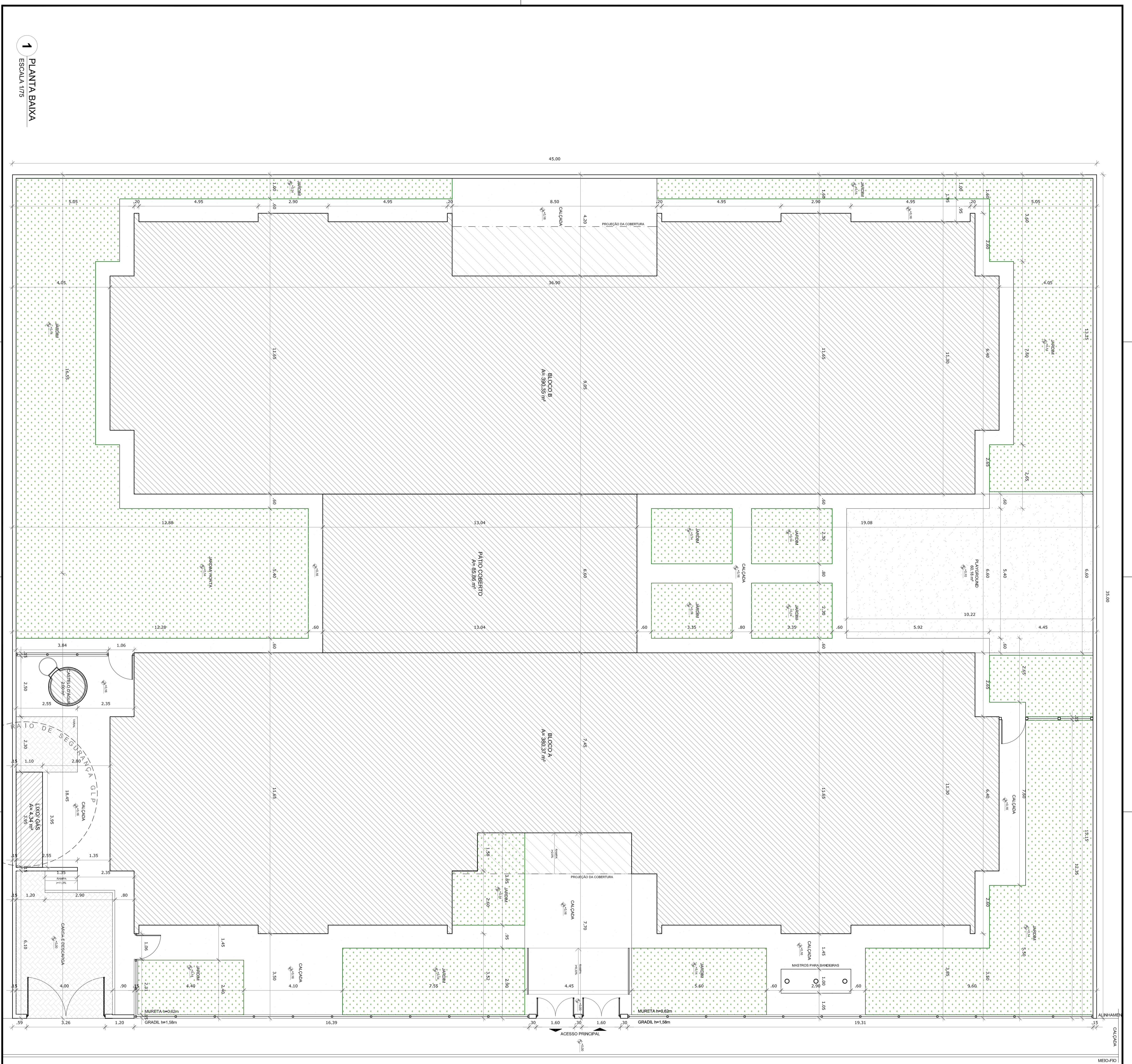

1 PLANTABANKA
ESCALA 1:75

NOTAS

- VERIFICAR E SINALIZAR EM BRANCO AS ÁREAS DE JARDIM E PAVIMENTO.
- VERIFICAR DETALHES CONJUNTIVOS ENTRE OS PAVIMENTOS DE DIFERENTES MATERIAIS.
- ATENÇÃO: NÃO É PROIBIDO O USO DE COBERTURAS EM SUPERFÍCIES DE PAVIMENTO.
- ATENÇÃO: NÃO É PROIBIDO O USO DE COBERTURAS EM SUPERFÍCIES DE PAVIMENTO.
- ATENÇÃO: NÃO É PROIBIDO O USO DE COBERTURAS EM SUPERFÍCIES DE PAVIMENTO.

REFERÊNCIAS

- NBR 12228 - JARDIM
- NBR 12229 - PAVIMENTO
- NBR 12230 - MURETA DE BARRA
- NBR 12231 - PAREDE DE CORTINA
- NBR 12232 - CALÇADA
- NBR 12233 - ÁREAS DE JARDIM
- NBR 12234 - ÁREAS DE PAVIMENTO
- NBR 12235 - MURETA DE BARRA
- NBR 12236 - PAREDE DE CORTINA
- NBR 12237 - CALÇADA
- NBR 12238 - ÁREAS DE JARDIM
- NBR 12239 - ÁREAS DE PAVIMENTO
- NBR 12240 - MURETA DE BARRA
- NBR 12241 - PAREDE DE CORTINA
- NBR 12242 - CALÇADA
- NBR 12243 - ÁREAS DE JARDIM
- NBR 12244 - ÁREAS DE PAVIMENTO
- NBR 12245 - MURETA DE BARRA
- NBR 12246 - PAREDE DE CORTINA
- NBR 12247 - CALÇADA
- NBR 12248 - ÁREAS DE JARDIM
- NBR 12249 - ÁREAS DE PAVIMENTO
- NBR 12250 - MURETA DE BARRA
- NBR 12251 - PAREDE DE CORTINA
- NBR 12252 - CALÇADA
- NBR 12253 - ÁREAS DE JARDIM
- NBR 12254 - ÁREAS DE PAVIMENTO
- NBR 12255 - MURETA DE BARRA
- NBR 12256 - PAREDE DE CORTINA
- NBR 12257 - CALÇADA
- NBR 12258 - ÁREAS DE JARDIM
- NBR 12259 - ÁREAS DE PAVIMENTO
- NBR 12260 - MURETA DE BARRA
- NBR 12261 - PAREDE DE CORTINA
- NBR 12262 - CALÇADA
- NBR 12263 - ÁREAS DE JARDIM
- NBR 12264 - ÁREAS DE PAVIMENTO
- NBR 12265 - MURETA DE BARRA
- NBR 12266 - PAREDE DE CORTINA
- NBR 12267 - CALÇADA
- NBR 12268 - ÁREAS DE JARDIM
- NBR 12269 - ÁREAS DE PAVIMENTO
- NBR 12270 - MURETA DE BARRA
- NBR 12271 - PAREDE DE CORTINA
- NBR 12272 - CALÇADA
- NBR 12273 - ÁREAS DE JARDIM
- NBR 12274 - ÁREAS DE PAVIMENTO
- NBR 12275 - MURETA DE BARRA
- NBR 12276 - PAREDE DE CORTINA
- NBR 12277 - CALÇADA
- NBR 12278 - ÁREAS DE JARDIM
- NBR 12279 - ÁREAS DE PAVIMENTO
- NBR 12280 - MURETA DE BARRA
- NBR 12281 - PAREDE DE CORTINA
- NBR 12282 - CALÇADA
- NBR 12283 - ÁREAS DE JARDIM
- NBR 12284 - ÁREAS DE PAVIMENTO
- NBR 12285 - MURETA DE BARRA
- NBR 12286 - PAREDE DE CORTINA
- NBR 12287 - CALÇADA
- NBR 12288 - ÁREAS DE JARDIM
- NBR 12289 - ÁREAS DE PAVIMENTO
- NBR 12290 - MURETA DE BARRA
- NBR 12291 - PAREDE DE CORTINA
- NBR 12292 - CALÇADA
- NBR 12293 - ÁREAS DE JARDIM
- NBR 12294 - ÁREAS DE PAVIMENTO
- NBR 12295 - MURETA DE BARRA
- NBR 12296 - PAREDE DE CORTINA
- NBR 12297 - CALÇADA
- NBR 12298 - ÁREAS DE JARDIM
- NBR 12299 - ÁREAS DE PAVIMENTO
- NBR 12300 - MURETA DE BARRA
- NBR 12301 - PAREDE DE CORTINA
- NBR 12302 - CALÇADA
- NBR 12303 - ÁREAS DE JARDIM
- NBR 12304 - ÁREAS DE PAVIMENTO
- NBR 12305 - MURETA DE BARRA
- NBR 12306 - PAREDE DE CORTINA
- NBR 12307 - CALÇADA
- NBR 12308 - ÁREAS DE JARDIM
- NBR 12309 - ÁREAS DE PAVIMENTO
- NBR 12310 - MURETA DE BARRA
- NBR 12311 - PAREDE DE CORTINA
- NBR 12312 - CALÇADA
- NBR 12313 - ÁREAS DE JARDIM
- NBR 12314 - ÁREAS DE PAVIMENTO
- NBR 12315 - MURETA DE BARRA
- NBR 12316 - PAREDE DE CORTINA
- NBR 12317 - CALÇADA
- NBR 12318 - ÁREAS DE JARDIM
- NBR 12319 - ÁREAS DE PAVIMENTO
- NBR 12320 - MURETA DE BARRA
- NBR 12321 - PAREDE DE CORTINA
- NBR 12322 - CALÇADA
- NBR 12323 - ÁREAS DE JARDIM
- NBR 12324 - ÁREAS DE PAVIMENTO
- NBR 12325 - MURETA DE BARRA
- NBR 12326 - PAREDE DE CORTINA
- NBR 12327 - CALÇADA
- NBR 12328 - ÁREAS DE JARDIM
- NBR 12329 - ÁREAS DE PAVIMENTO
- NBR 12330 - MURETA DE BARRA
- NBR 12331 - PAREDE DE CORTINA
- NBR 12332 - CALÇADA
- NBR 12333 - ÁREAS DE JARDIM
- NBR 12334 - ÁREAS DE PAVIMENTO
- NBR 12335 - MURETA DE BARRA
- NBR 12336 - PAREDE DE CORTINA
- NBR 12337 - CALÇADA
- NBR 12338 - ÁREAS DE JARDIM
- NBR 12339 - ÁREAS DE PAVIMENTO
- NBR 12340 - MURETA DE BARRA
- NBR 12341 - PAREDE DE CORTINA
- NBR 12342 - CALÇADA
- NBR 12343 - ÁREAS DE JARDIM
- NBR 12344 - ÁREAS DE PAVIMENTO
- NBR 12345 - MURETA DE BARRA
- NBR 12346 - PAREDE DE CORTINA
- NBR 12347 - CALÇADA
- NBR 12348 - ÁREAS DE JARDIM
- NBR 12349 - ÁREAS DE PAVIMENTO
- NBR 12350 - MURETA DE BARRA
- NBR 12351 - PAREDE DE CORTINA
- NBR 12352 - CALÇADA
- NBR 12353 - ÁREAS DE JARDIM
- NBR 12354 - ÁREAS DE PAVIMENTO
- NBR 12355 - MURETA DE BARRA
- NBR 12356 - PAREDE DE CORTINA
- NBR 12357 - CALÇADA
- NBR 12358 - ÁREAS DE JARDIM
- NBR 12359 - ÁREAS DE PAVIMENTO
- NBR 12360 - MURETA DE BARRA
- NBR 12361 - PAREDE DE CORTINA
- NBR 12362 - CALÇADA
- NBR 12363 - ÁREAS DE JARDIM
- NBR 12364 - ÁREAS DE PAVIMENTO
- NBR 12365 - MURETA DE BARRA
- NBR 12366 - PAREDE DE CORTINA
- NBR 12367 - CALÇADA
- NBR 12368 - ÁREAS DE JARDIM
- NBR 12369 - ÁREAS DE PAVIMENTO
- NBR 12370 - MURETA DE BARRA
- NBR 12371 - PAREDE DE CORTINA
- NBR 12372 - CALÇADA
- NBR 12373 - ÁREAS DE JARDIM
- NBR 12374 - ÁREAS DE PAVIMENTO
- NBR 12375 - MURETA DE BARRA
- NBR 12376 - PAREDE DE CORTINA
- NBR 12377 - CALÇADA
- NBR 12378 - ÁREAS DE JARDIM
- NBR 12379 - ÁREAS DE PAVIMENTO
- NBR 12380 - MURETA DE BARRA
- NBR 12381 - PAREDE DE CORTINA
- NBR 12382 - CALÇADA
- NBR 12383 - ÁREAS DE JARDIM
- NBR 12384 - ÁREAS DE PAVIMENTO
- NBR 12385 - MURETA DE BARRA
- NBR 12386 - PAREDE DE CORTINA
- NBR 12387 - CALÇADA
- NBR 12388 - ÁREAS DE JARDIM
- NBR 12389 - ÁREAS DE PAVIMENTO
- NBR 12390 - MURETA DE BARRA
- NBR 12391 - PAREDE DE CORTINA
- NBR 12392 - CALÇADA
- NBR 12393 - ÁREAS DE JARDIM
- NBR 12394 - ÁREAS DE PAVIMENTO
- NBR 12395 - MURETA DE BARRA
- NBR 12396 - PAREDE DE CORTINA
- NBR 12397 - CALÇADA
- NBR 12398 - ÁREAS DE JARDIM
- NBR 12399 - ÁREAS DE PAVIMENTO
- NBR 12400 - MURETA DE BARRA
- NBR 12401 - PAREDE DE CORTINA
- NBR 12402 - CALÇADA
- NBR 12403 - ÁREAS DE JARDIM
- NBR 12404 - ÁREAS DE PAVIMENTO
- NBR 12405 - MURETA DE BARRA
- NBR 12406 - PAREDE DE CORTINA
- NBR 12407 - CALÇADA
- NBR 12408 - ÁREAS DE JARDIM
- NBR 12409 - ÁREAS DE PAVIMENTO
- NBR 12410 - MURETA DE BARRA
- NBR 12411 - PAREDE DE CORTINA
- NBR 12412 - CALÇADA
- NBR 12413 - ÁREAS DE JARDIM
- NBR 12414 - ÁREAS DE PAVIMENTO
- NBR 12415 - MURETA DE BARRA
- NBR 12416 - PAREDE DE CORTINA
- NBR 12417 - CALÇADA
- NBR 12418 - ÁREAS DE JARDIM
- NBR 12419 - ÁREAS DE PAVIMENTO
- NBR 12420 - MURETA DE BARRA
- NBR 12421 - PAREDE DE CORTINA
- NBR 12422 - CALÇADA
- NBR 12423 - ÁREAS DE JARDIM
- NBR 12424 - ÁREAS DE PAVIMENTO
- NBR 12425 - MURETA DE BARRA
- NBR 12426 - PAREDE DE CORTINA
- NBR 12427 - CALÇADA
- NBR 12428 - ÁREAS DE JARDIM
- NBR 12429 - ÁREAS DE PAVIMENTO
- NBR 12430 - MURETA DE BARRA
- NBR 12431 - PAREDE DE CORTINA
- NBR 12432 - CALÇADA
- NBR 12433 - ÁREAS DE JARDIM
- NBR 12434 - ÁREAS DE PAVIMENTO
- NBR 12435 - MURETA DE BARRA
- NBR 12436 - PAREDE DE CORTINA
- NBR 12437 - CALÇADA
- NBR 12438 - ÁREAS DE JARDIM
- NBR 12439 - ÁREAS DE PAVIMENTO
- NBR 12440 - MURETA DE BARRA
- NBR 12441 - PAREDE DE CORTINA
- NBR 12442 - CALÇADA
- NBR 12443 - ÁREAS DE JARDIM
- NBR 12444 - ÁREAS DE PAVIMENTO
- NBR 12445 - MURETA DE BARRA
- NBR 12446 - PAREDE DE CORTINA
- NBR 12447 - CALÇADA
- NBR 12448 - ÁREAS DE JARDIM
- NBR 12449 - ÁREAS DE PAVIMENTO
- NBR 12450 - MURETA DE BARRA
- NBR 12451 - PAREDE DE CORTINA
- NBR 12452 - CALÇADA
- NBR 12453 - ÁREAS DE JARDIM
- NBR 12454 - ÁREAS DE PAVIMENTO
- NBR 12455 - MURETA DE BARRA
- NBR 12456 - PAREDE DE CORTINA
- NBR 12457 - CALÇADA
- NBR 12458 - ÁREAS DE JARDIM
- NBR 12459 - ÁREAS DE PAVIMENTO
- NBR 12460 - MURETA DE BARRA
- NBR 12461 - PAREDE DE CORTINA
- NBR 12462 - CALÇADA
- NBR 12463 - ÁREAS DE JARDIM
- NBR 12464 - ÁREAS DE PAVIMENTO
- NBR 12465 - MURETA DE BARRA
- NBR 12466 - PAREDE DE CORTINA
- NBR 12467 - CALÇADA
- NBR 12468 - ÁREAS DE JARDIM
- NBR 12469 - ÁREAS DE PAVIMENTO
- NBR 12470 - MURETA DE BARRA
- NBR 12471 - PAREDE DE CORTINA
- NBR 12472 - CALÇADA
- NBR 12473 - ÁREAS DE JARDIM
- NBR 12474 - ÁREAS DE PAVIMENTO
- NBR 12475 - MURETA DE BARRA
- NBR 12476 - PAREDE DE CORTINA
- NBR 12477 - CALÇADA
- NBR 12478 - ÁREAS DE JARDIM
- NBR 12479 - ÁREAS DE PAVIMENTO
- NBR 12480 - MURETA DE BARRA
- NBR 12481 - PAREDE DE CORTINA
- NBR 12482 - CALÇADA
- NBR 12483 - ÁREAS DE JARDIM
- NBR 12484 - ÁREAS DE PAVIMENTO
- NBR 12485 - MURETA DE BARRA
- NBR 12486 - PAREDE DE CORTINA
- NBR 12487 - CALÇADA
- NBR 12488 - ÁREAS DE JARDIM
- NBR 12489 - ÁREAS DE PAVIMENTO
- NBR 12490 - MURETA DE BARRA
- NBR 12491 - PAREDE DE CORTINA
- NBR 12492 - CALÇADA
- NBR 12493 - ÁREAS DE JARDIM
- NBR 12494 - ÁREAS DE PAVIMENTO
- NBR 12495 - MURETA DE BARRA
- NBR 12496 - PAREDE DE CORTINA
- NBR 12497 - CALÇADA
- NBR 12498 - ÁREAS DE JARDIM
- NBR 12499 - ÁREAS DE PAVIMENTO
- NBR 12500 - MURETA DE BARRA

QUADRO DE ÁREAS

ÁREA	ÁREA ÚTIL	ÁREA DE CIRCUNSCRIÇÃO	ÁREA DE COBERTURA	ÁREA DE PAVIMENTO	ÁREA DE JARDIM	ÁREA DE CALÇADA	ÁREA DE MURETA DE BARRA	ÁREA DE PAREDE DE CORTINA	ÁREA TOTAL
ÁREA ÚTIL	1000,00 m ²	1200,00 m ²	1500,00 m ²	2000,00 m ²	3000,00 m ²	4000,00 m ²	5000,00 m ²	6000,00 m ²	10000,00 m ²
ÁREA DE CIRCUNSCRIÇÃO	1200,00 m ²	1500,00 m ²	2000,00 m ²	3000,00 m ²	4000,00 m ²	5000,00 m ²	6000,00 m ²	7000,00 m ²	13000,00 m ²
ÁREA DE COBERTURA	1500,00 m ²	2000,00 m ²	3000,00 m ²	4000,00 m ²	5000,00 m ²	6000,00 m ²	7000,00 m ²	8000,00 m ²	16000,00 m ²
ÁREA DE PAVIMENTO	2000,00 m ²	3000,00 m ²	4000,00 m ²	5000,00 m ²	6000,00 m ²	7000,00 m ²	8000,00 m ²	9000,00 m ²	19000,00 m ²
ÁREA DE JARDIM	3000,00 m ²	4000,00 m ²	5000,00 m ²	6000,00 m ²	7000,00 m ²	8000,00 m ²	9000,00 m ²	10000,00 m ²	20000,00 m ²
ÁREA DE CALÇADA	4000,00 m ²	5000,00 m ²	6000,00 m ²	7000,00 m ²	8000,00 m ²	9000,00 m ²	10000,00 m ²	11000,00 m ²	21000,00 m ²
ÁREA DE MURETA DE BARRA	5000,00 m ²	6000,00 m ²	7000,00 m ²	8000,00 m ²	9000,00 m ²	10000,00 m ²	11000,00 m ²	12000,00 m ²	22000,00 m ²
ÁREA DE PAREDE DE CORTINA	6000,00 m ²	7000,00 m ²	8000,00 m ²	9000,00 m ²	10000,00 m ²	11000,00 m ²	12000,00 m ²	13000,00 m ²	23000,00 m ²
ÁREA TOTAL	10000,00 m ²	13000,00 m ²	16000,00 m ²	19000,00 m ²	20000,00 m ²	21000,00 m ²	22000,00 m ²	23000,00 m ²	100000,00 m ²

FADE Fundação de Amparo à Pesquisa do Estado de São Paulo

BRASIL GOVERNO FEDERAL

BRASIL GOVERNO DO ESTADO DE SÃO PAULO

BRASIL GOVERNO DO ESTADO DE SÃO PAULO

BRASIL GOVERNO DO ESTADO DE SÃO PAULO

PROJETO PADRÃO - FNDE

PROJETO PADRÃO	PROJETO PADRÃO - FNDE
EMPRESA	EMPRESA
MUNICÍPIO - UF	MUNICÍPIO - UF
PROJETO PADRÃO	PROJETO PADRÃO
RESP. TÉCNICO	RESP. TÉCNICO
AUTOR DO PROJETO	AUTOR DO PROJETO
BUFFET	BUFFET
OPERAÇÕES	OPERAÇÕES
PROGRAMA PROINFÂNCIA - PROJETO TIPO 2	PROGRAMA PROINFÂNCIA - PROJETO TIPO 2
PROJETO DE ARQUITETURA	PROJETO DE ARQUITETURA
ARQ	ARQ
01/34	01/34

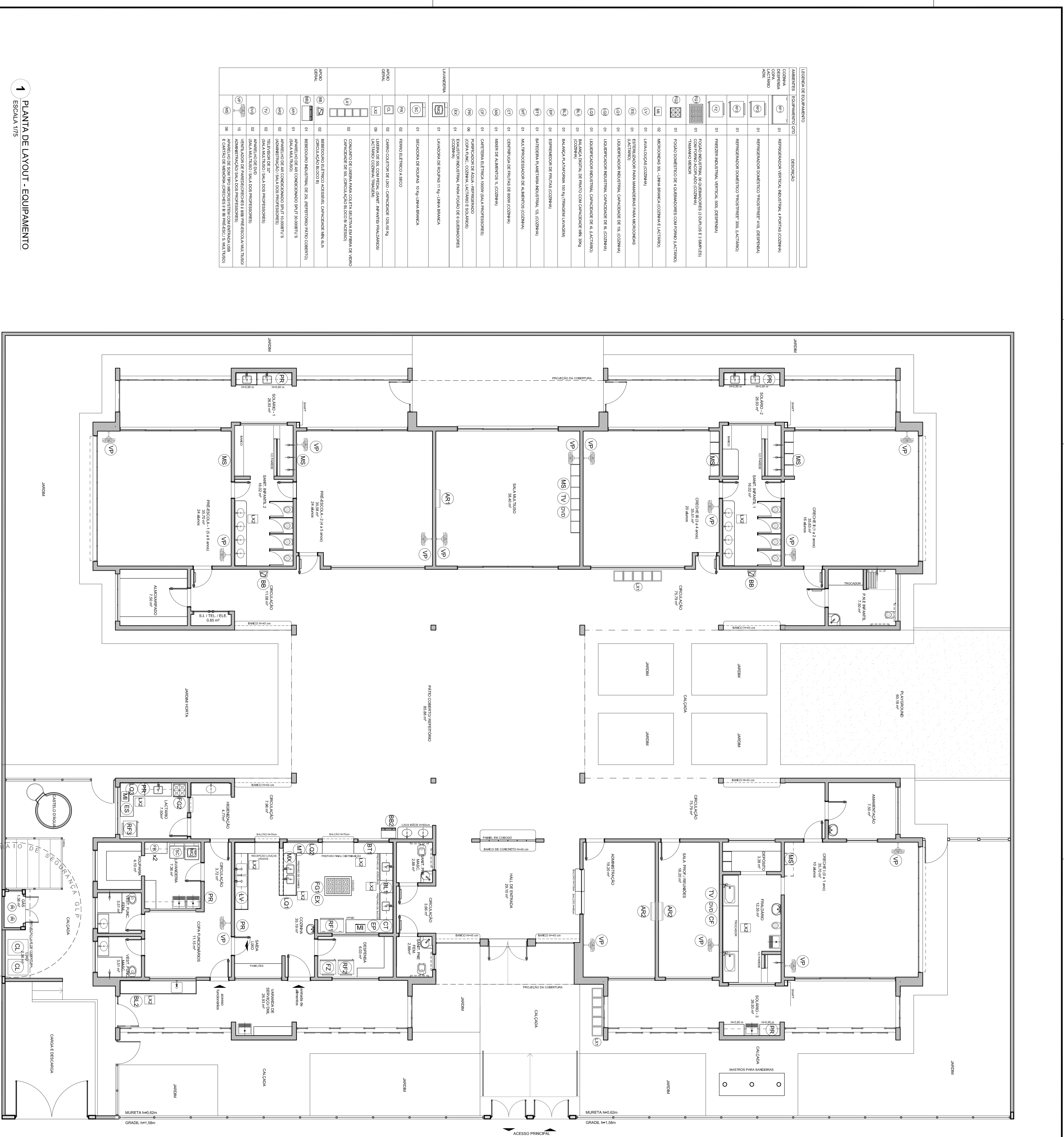

1 PLANTA DE LAYOUT - EQUIPAMENTO
ESCALA 1/75

CODIGO	DESCRICAO
01	REPERIÇÃO VENTILAR INTERNA (RVTI) (CORRIDA)
02	REPERIÇÃO SONDISTO (RVTI) (RVTI) (CORRIDA)
03	REPERIÇÃO SONDISTO (RVTI) (RVTI) (CORRIDA)
04	REPERIÇÃO SONDISTO (RVTI) (RVTI) (CORRIDA)
05	REPERIÇÃO SONDISTO (RVTI) (RVTI) (CORRIDA)
06	REPERIÇÃO SONDISTO (RVTI) (RVTI) (CORRIDA)
07	REPERIÇÃO SONDISTO (RVTI) (RVTI) (CORRIDA)
08	REPERIÇÃO SONDISTO (RVTI) (RVTI) (CORRIDA)
09	REPERIÇÃO SONDISTO (RVTI) (RVTI) (CORRIDA)
10	REPERIÇÃO SONDISTO (RVTI) (RVTI) (CORRIDA)
11	REPERIÇÃO SONDISTO (RVTI) (RVTI) (CORRIDA)
12	REPERIÇÃO SONDISTO (RVTI) (RVTI) (CORRIDA)
13	REPERIÇÃO SONDISTO (RVTI) (RVTI) (CORRIDA)
14	REPERIÇÃO SONDISTO (RVTI) (RVTI) (CORRIDA)
15	REPERIÇÃO SONDISTO (RVTI) (RVTI) (CORRIDA)
16	REPERIÇÃO SONDISTO (RVTI) (RVTI) (CORRIDA)
17	REPERIÇÃO SONDISTO (RVTI) (RVTI) (CORRIDA)
18	REPERIÇÃO SONDISTO (RVTI) (RVTI) (CORRIDA)
19	REPERIÇÃO SONDISTO (RVTI) (RVTI) (CORRIDA)
20	REPERIÇÃO SONDISTO (RVTI) (RVTI) (CORRIDA)
21	REPERIÇÃO SONDISTO (RVTI) (RVTI) (CORRIDA)
22	REPERIÇÃO SONDISTO (RVTI) (RVTI) (CORRIDA)
23	REPERIÇÃO SONDISTO (RVTI) (RVTI) (CORRIDA)
24	REPERIÇÃO SONDISTO (RVTI) (RVTI) (CORRIDA)
25	REPERIÇÃO SONDISTO (RVTI) (RVTI) (CORRIDA)
26	REPERIÇÃO SONDISTO (RVTI) (RVTI) (CORRIDA)
27	REPERIÇÃO SONDISTO (RVTI) (RVTI) (CORRIDA)
28	REPERIÇÃO SONDISTO (RVTI) (RVTI) (CORRIDA)
29	REPERIÇÃO SONDISTO (RVTI) (RVTI) (CORRIDA)
30	REPERIÇÃO SONDISTO (RVTI) (RVTI) (CORRIDA)
31	REPERIÇÃO SONDISTO (RVTI) (RVTI) (CORRIDA)
32	REPERIÇÃO SONDISTO (RVTI) (RVTI) (CORRIDA)
33	REPERIÇÃO SONDISTO (RVTI) (RVTI) (CORRIDA)
34	REPERIÇÃO SONDISTO (RVTI) (RVTI) (CORRIDA)
35	REPERIÇÃO SONDISTO (RVTI) (RVTI) (CORRIDA)
36	REPERIÇÃO SONDISTO (RVTI) (RVTI) (CORRIDA)
37	REPERIÇÃO SONDISTO (RVTI) (RVTI) (CORRIDA)
38	REPERIÇÃO SONDISTO (RVTI) (RVTI) (CORRIDA)
39	REPERIÇÃO SONDISTO (RVTI) (RVTI) (CORRIDA)
40	REPERIÇÃO SONDISTO (RVTI) (RVTI) (CORRIDA)
41	REPERIÇÃO SONDISTO (RVTI) (RVTI) (CORRIDA)
42	REPERIÇÃO SONDISTO (RVTI) (RVTI) (CORRIDA)
43	REPERIÇÃO SONDISTO (RVTI) (RVTI) (CORRIDA)
44	REPERIÇÃO SONDISTO (RVTI) (RVTI) (CORRIDA)
45	REPERIÇÃO SONDISTO (RVTI) (RVTI) (CORRIDA)
46	REPERIÇÃO SONDISTO (RVTI) (RVTI) (CORRIDA)
47	REPERIÇÃO SONDISTO (RVTI) (RVTI) (CORRIDA)
48	REPERIÇÃO SONDISTO (RVTI) (RVTI) (CORRIDA)
49	REPERIÇÃO SONDISTO (RVTI) (RVTI) (CORRIDA)
50	REPERIÇÃO SONDISTO (RVTI) (RVTI) (CORRIDA)
51	REPERIÇÃO SONDISTO (RVTI) (RVTI) (CORRIDA)
52	REPERIÇÃO SONDISTO (RVTI) (RVTI) (CORRIDA)
53	REPERIÇÃO SONDISTO (RVTI) (RVTI) (CORRIDA)
54	REPERIÇÃO SONDISTO (RVTI) (RVTI) (CORRIDA)
55	REPERIÇÃO SONDISTO (RVTI) (RVTI) (CORRIDA)
56	REPERIÇÃO SONDISTO (RVTI) (RVTI) (CORRIDA)
57	REPERIÇÃO SONDISTO (RVTI) (RVTI) (CORRIDA)
58	REPERIÇÃO SONDISTO (RVTI) (RVTI) (CORRIDA)
59	REPERIÇÃO SONDISTO (RVTI) (RVTI) (CORRIDA)
60	REPERIÇÃO SONDISTO (RVTI) (RVTI) (CORRIDA)
61	REPERIÇÃO SONDISTO (RVTI) (RVTI) (CORRIDA)
62	REPERIÇÃO SONDISTO (RVTI) (RVTI) (CORRIDA)
63	REPERIÇÃO SONDISTO (RVTI) (RVTI) (CORRIDA)
64	REPERIÇÃO SONDISTO (RVTI) (RVTI) (CORRIDA)
65	REPERIÇÃO SONDISTO (RVTI) (RVTI) (CORRIDA)
66	REPERIÇÃO SONDISTO (RVTI) (RVTI) (CORRIDA)
67	REPERIÇÃO SONDISTO (RVTI) (RVTI) (CORRIDA)
68	REPERIÇÃO SONDISTO (RVTI) (RVTI) (CORRIDA)
69	REPERIÇÃO SONDISTO (RVTI) (RVTI) (CORRIDA)
70	REPERIÇÃO SONDISTO (RVTI) (RVTI) (CORRIDA)
71	REPERIÇÃO SONDISTO (RVTI) (RVTI) (CORRIDA)
72	REPERIÇÃO SONDISTO (RVTI) (RVTI) (CORRIDA)
73	REPERIÇÃO SONDISTO (RVTI) (RVTI) (CORRIDA)
74	REPERIÇÃO SONDISTO (RVTI) (RVTI) (CORRIDA)
75	REPERIÇÃO SONDISTO (RVTI) (RVTI) (CORRIDA)
76	REPERIÇÃO SONDISTO (RVTI) (RVTI) (CORRIDA)
77	REPERIÇÃO SONDISTO (RVTI) (RVTI) (CORRIDA)
78	REPERIÇÃO SONDISTO (RVTI) (RVTI) (CORRIDA)
79	REPERIÇÃO SONDISTO (RVTI) (RVTI) (CORRIDA)
80	REPERIÇÃO SONDISTO (RVTI) (RVTI) (CORRIDA)
81	REPERIÇÃO SONDISTO (RVTI) (RVTI) (CORRIDA)
82	REPERIÇÃO SONDISTO (RVTI) (RVTI) (CORRIDA)
83	REPERIÇÃO SONDISTO (RVTI) (RVTI) (CORRIDA)
84	REPERIÇÃO SONDISTO (RVTI) (RVTI) (CORRIDA)
85	REPERIÇÃO SONDISTO (RVTI) (RVTI) (CORRIDA)
86	REPERIÇÃO SONDISTO (RVTI) (RVTI) (CORRIDA)
87	REPERIÇÃO SONDISTO (RVTI) (RVTI) (CORRIDA)
88	REPERIÇÃO SONDISTO (RVTI) (RVTI) (CORRIDA)
89	REPERIÇÃO SONDISTO (RVTI) (RVTI) (CORRIDA)
90	REPERIÇÃO SONDISTO (RVTI) (RVTI) (CORRIDA)
91	REPERIÇÃO SONDISTO (RVTI) (RVTI) (CORRIDA)
92	REPERIÇÃO SONDISTO (RVTI) (RVTI) (CORRIDA)
93	REPERIÇÃO SONDISTO (RVTI) (RVTI) (CORRIDA)
94	REPERIÇÃO SONDISTO (RVTI) (RVTI) (CORRIDA)
95	REPERIÇÃO SONDISTO (RVTI) (RVTI) (CORRIDA)
96	REPERIÇÃO SONDISTO (RVTI) (RVTI) (CORRIDA)
97	REPERIÇÃO SONDISTO (RVTI) (RVTI) (CORRIDA)
98	REPERIÇÃO SONDISTO (RVTI) (RVTI) (CORRIDA)
99	REPERIÇÃO SONDISTO (RVTI) (RVTI) (CORRIDA)
100	REPERIÇÃO SONDISTO (RVTI) (RVTI) (CORRIDA)

NOTAS:

- 1. TOTAIS E PARTES DA ATIVIDADE
- 2. TOTAIS E PARTES DA ATIVIDADE
- 3. TOTAIS E PARTES DA ATIVIDADE
- 4. TOTAIS E PARTES DA ATIVIDADE
- 5. TOTAIS E PARTES DA ATIVIDADE
- 6. TOTAIS E PARTES DA ATIVIDADE
- 7. TOTAIS E PARTES DA ATIVIDADE
- 8. TOTAIS E PARTES DA ATIVIDADE
- 9. TOTAIS E PARTES DA ATIVIDADE
- 10. TOTAIS E PARTES DA ATIVIDADE

LEGENDA:

- (Símbolo) NOTICIA INTERNA E CORRETORE
- (Símbolo) NOTICIA DE CONTINUAÇÃO
- (Símbolo) NOTICIA DE REVISÃO
- (Símbolo) NOTICIA DE INÍCIO E FIM
- (Símbolo) NOTICIA DE ERROS
- (Símbolo) NOTICIA DE ALTERAÇÃO

PROJETO PADRÃO - FNDE

GOVERNO FEDERAL
BRASIL
MINISTÉRIO DA EDUCAÇÃO

PROJETO PADRÃO : ...

ENFERMAGEM : ...

MANUTENÇÃO - UP : ...

PROJETTANDO : ...

RESP. TÉCNICO : ...

ALTO DO PROJETO : ...

DATA : ...

PROGRAMA PROINFANCIA - PROJETO TIPO 2
PLANTA BAIXA LAYOUT

PROJETO DE ARQUITETURA EDUCACIONAL

ARQ

0434

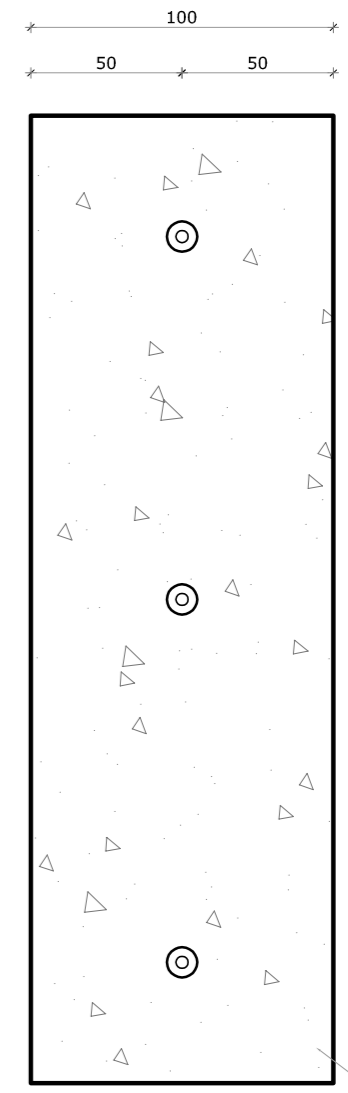

PLATAFORMA DE CONCRETO
MASTRO TIPO 2 MS

1
VISTA

1 PLANTA BAIXA - MASTROS
ESCALA 1/25

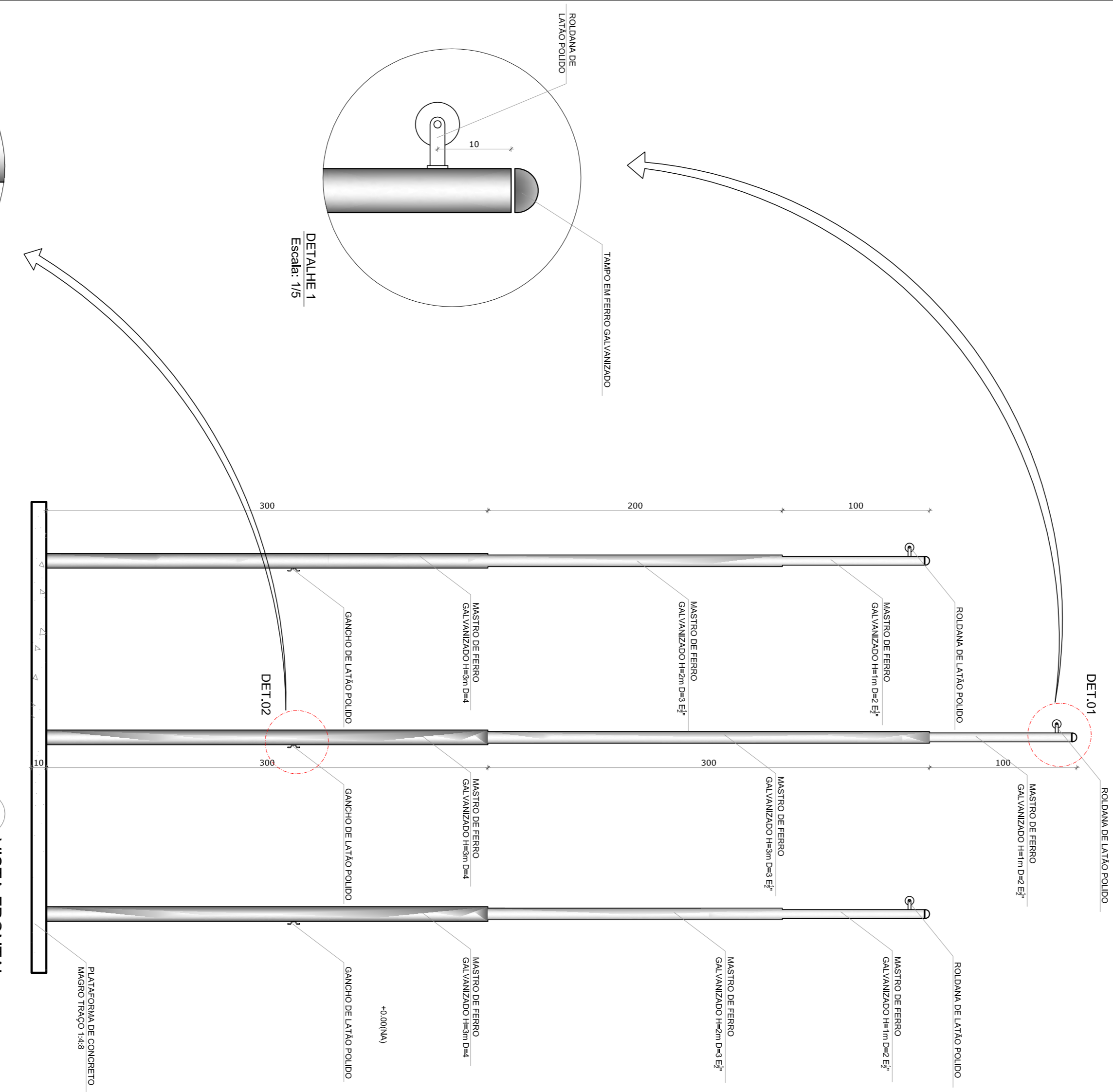

2 VISTA FRONTAL
ESCALA 1/25

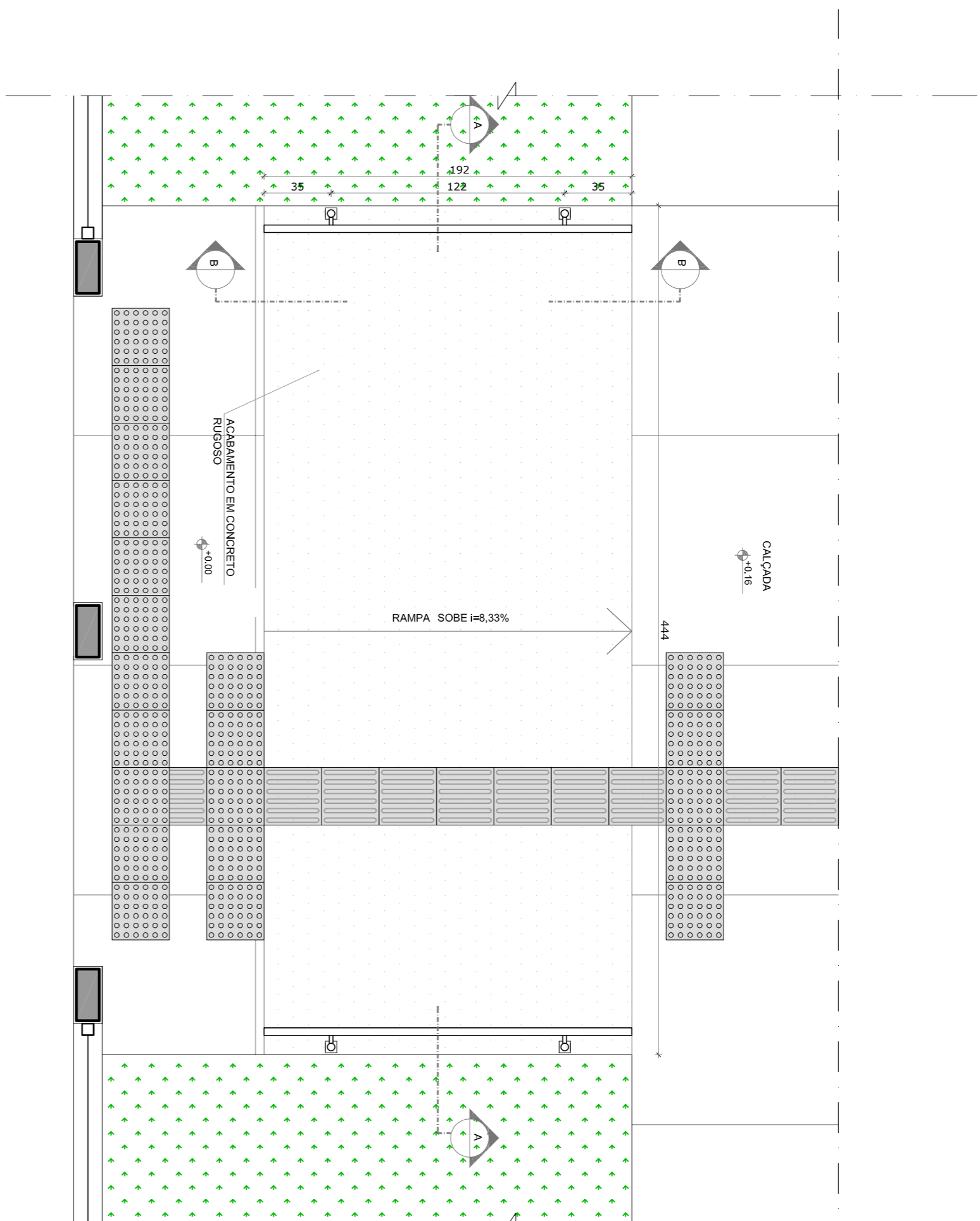

3 PLANTA BAIXA - RAMP A
ESCALA 1/25

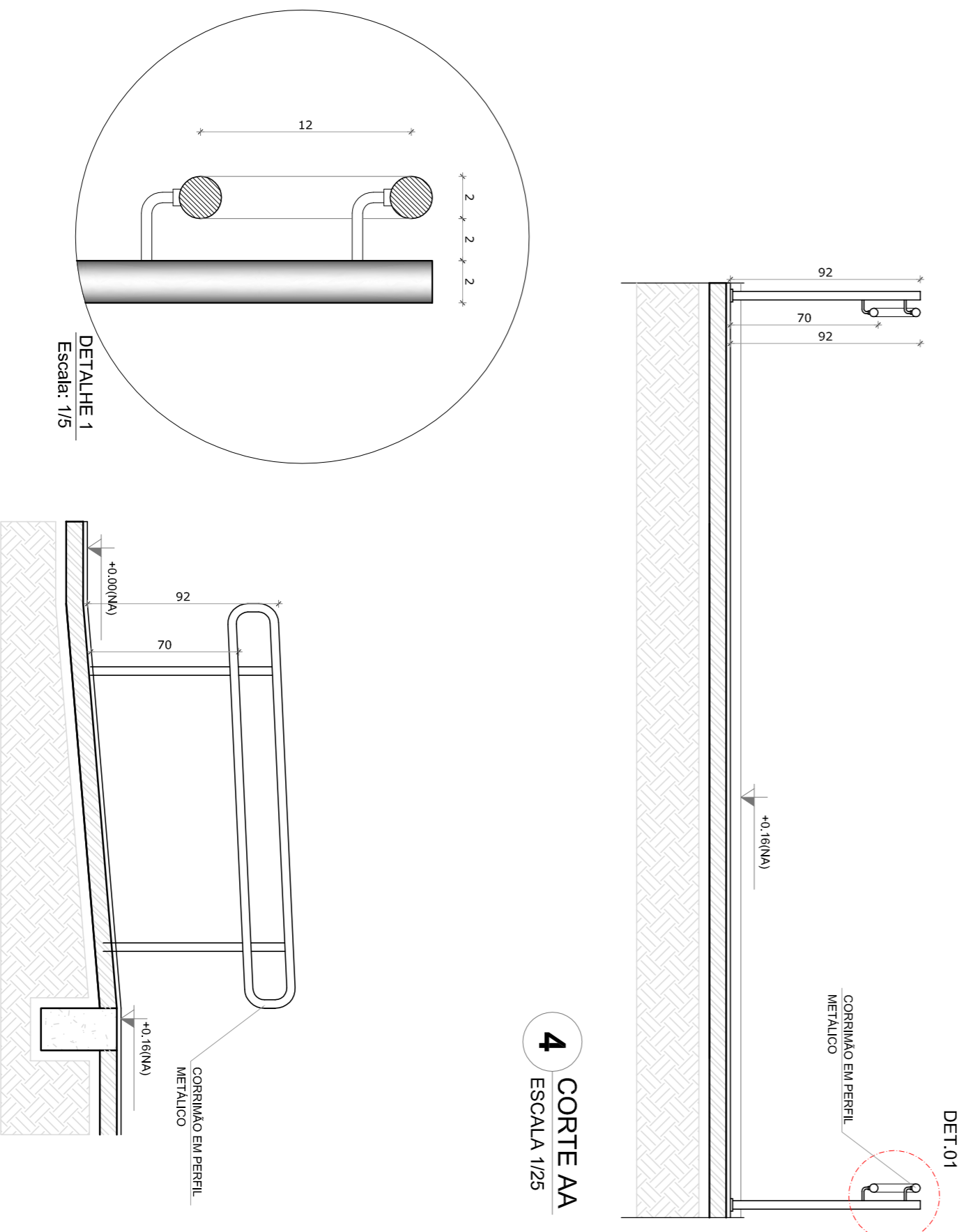

4 CORTE AA
ESCALA 1/25

5 CORTE BB
ESCALA 1/25

NOTAS

- MEMORIA E NÍVEIS EM METROS - PULARES NO PROJETO ESTRUTURAL.
- REVISÃO DO PROJETO DE DETALHAMENTO.
- VERIFICAR DETALHES CONSTRUTIVOS PERTINENTES NAS RAMPAIS DE DETALHAMENTO.
- EM CASO DE CONFLITO DE INFORMAÇÕES ENTRE O PROJETO GRÁFICO E O MEMORIAL DESCRITIVO, PREVALECE A INFORMAÇÃO CONTIDA NOS DESENHOS.
- OBRAS DESENVOLVIDAS DE ACORDO COM O PROJETO.
- AS REVISÕES ESTÃO SENDO REVISADAS E COM ATRIBUIÇÃO EXPRESSA DO RNE.

REFERÊNCIAS

- PLANILHA DE QUANTITATIVOS
- MEMORIAL DESCRITIVO E ESPECIFICAÇÕES TÉCNICAS

LEGENDA:

	INDICAÇÃO NÍVEIS PLANTA E CORTE		INDICAÇÃO DE VISTAS
	INDICAÇÃO DE CORTES		ESPECIFICAÇÕES DE MATERIAS
	INDICAÇÃO DE FACHADAS		INDICAÇÃO DE EVOS
	INDICAÇÃO DE PORTAS E JANELAS		INDICAÇÃO DE ELEMENTOS (BANCADAS, PRATELEIRAS E ETC.)

01	AGOSTO/2016	Alteração para a - shift para utilização hidráulica e detalhamento.
N.º:	DATA:	DESCRIÇÃO:
CONTRÓLE DE REVISÕES		

FAUDE Fundação Nacional de Desenvolvimento da Educação	GOVERNO FEDERAL BRASIL PÁTRIA EDUCADORA
PROJETO PADRÃO - FNDE	
PROPRIETÁRIO:	
ENFEREÇO:	
MUNICÍPIO - UF:	
PROPRIETÁRIO	
RESP. TÉCNICO	CREA
AUTOR DO PROJETO	CAU
DLFO	CREA
RA	
OBSERVAÇÕES:	

PROGRAMA PROINFÂNCIA - PROJETO TIPO 2			
PROJETO DE ARQUITETURA			
COORDENAÇÃO	DETAHLAMENTO	ARQ	
CGEST - Coordenação Geral de Infraestrutura Educacional	MASTROS PARA BANDIEIRAS		
	RAMP A		
FORMATO: A1 (R4X324)	RENDA: R40, R01	ESCALA: ESCALA INDICAÇÃO	PRAXIMA: 16/34
		DATA EMISSÃO: AGOSTO/2016	

OBSERVAÇÃO

ESTE PROJETO NÃO ESTÁ INCLUSO NO ESCOPO DO PROJETO PADRÃO FNDE CRECHE PROINFÂNCIA TIPO 2. PORTANTO O MESMO SERVIRÁ APENAS COMO SUGESTÃO.

NOTAS

- MEDIDAS E NÍVEIS EM METROS.
 - MEDIDAS EM ALUMINIO.
 - VERIFICAR DETALHES CONSTRUTIVOS PERTINENTES NAS PRINCIPAIS DE DETALHAMENTO.
 - EM CASO DE CONFLITO DE INFORMAÇÕES ENTRE O PROJETO ORÇAMENTO E O MEMORIAL DESCRITIVO, PREVALERÁ A INFORMAÇÃO CONTIDA NOS DESENHOS.
 - ALTERAÇÕES NESSE PROJETO SOMENTE COM AUTORIZAÇÃO EXPRESSA DO FNDE.
- REFERÊNCIAS
- PLANILHA DE QUANTITATIVOS.
 - MEMORIAL DESCRITIVO E ESPECIFICAÇÕES TÉCNICAS.

LEGENDA:	
	INDICAÇÃO NÍVEIS PLANTA E CORE
	INDICAÇÃO DE VISTAS
	INDICAÇÃO DE CORRES
	INDICAÇÃO DE FACHADAS
	INDICAÇÃO DE ELEMENTOS (BANDEIAS, MANUTENSÃO E ITD)
	INDICAÇÃO DE PORTAS E JANELAS

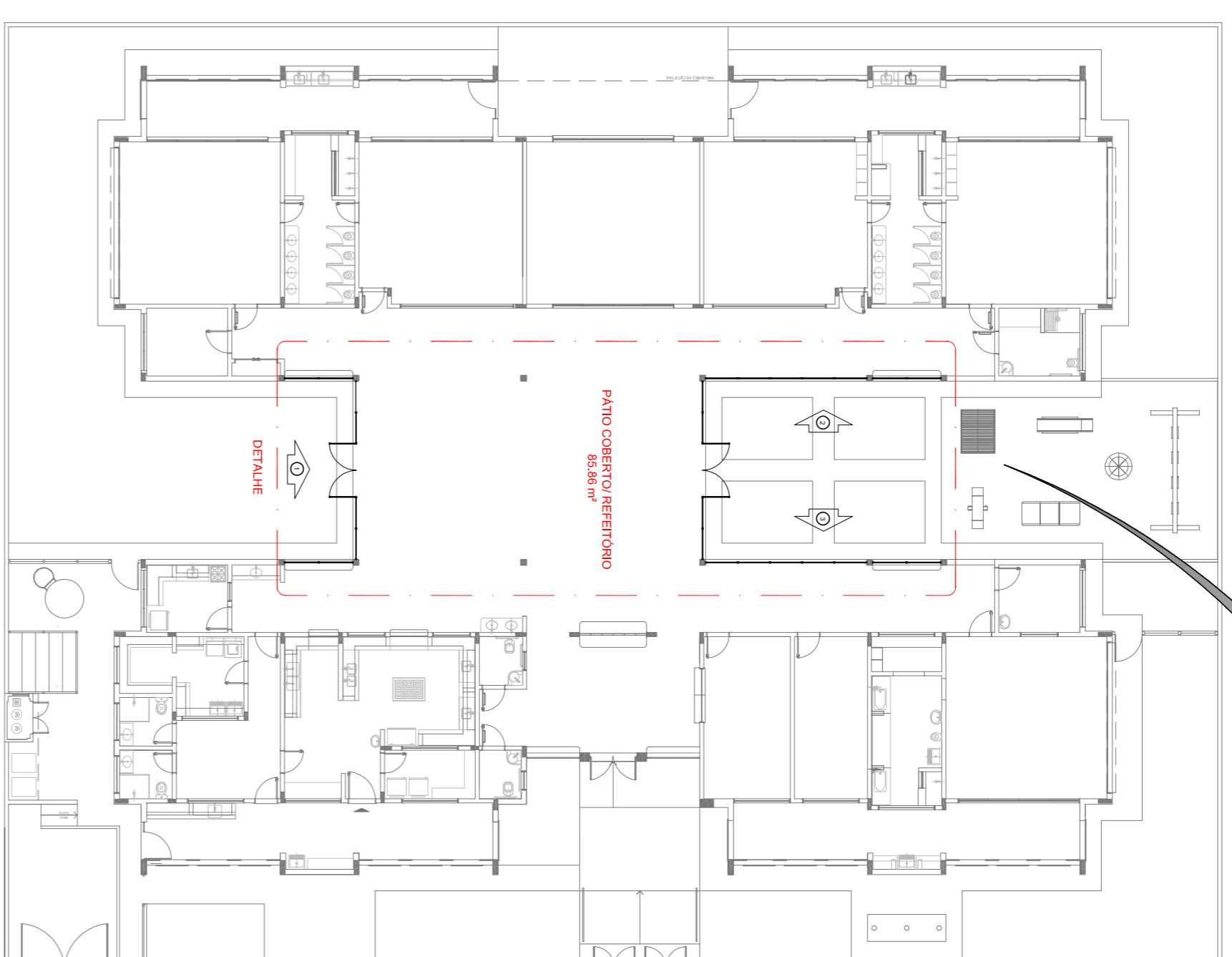

1 PLANTA DE BAIXA
ESCALA 1:200

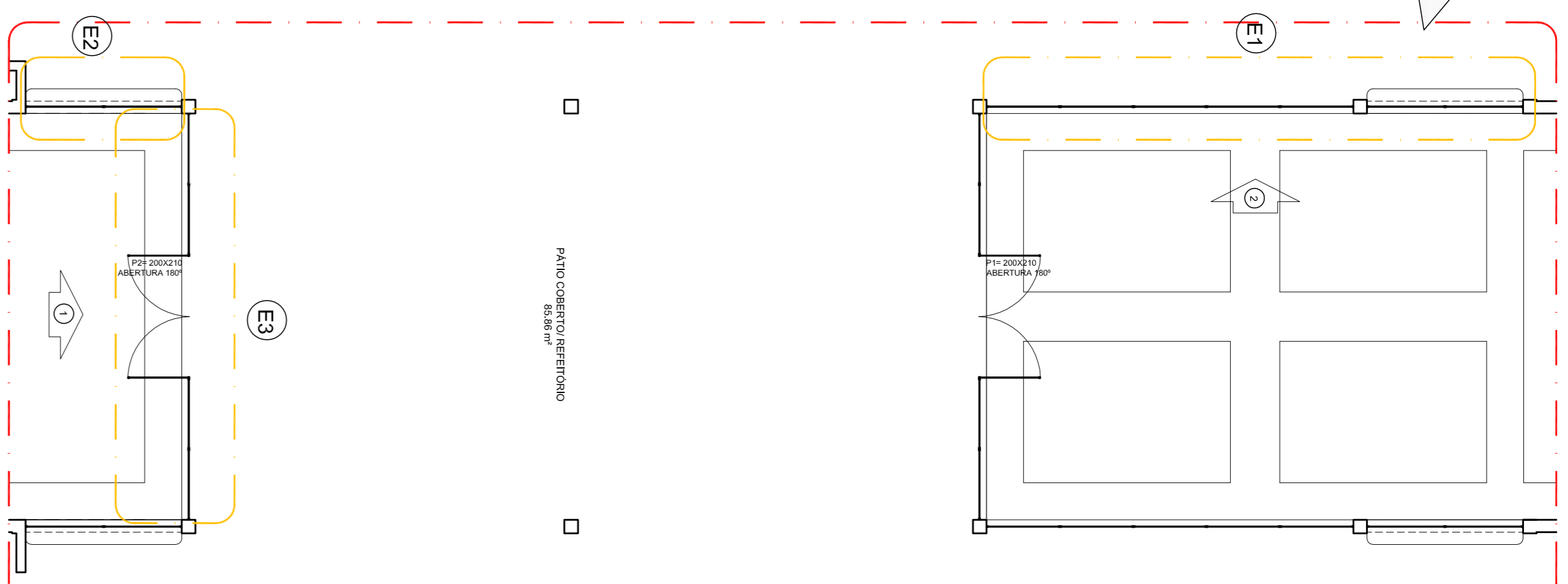

4 DETALHE
ESCALA 1:75

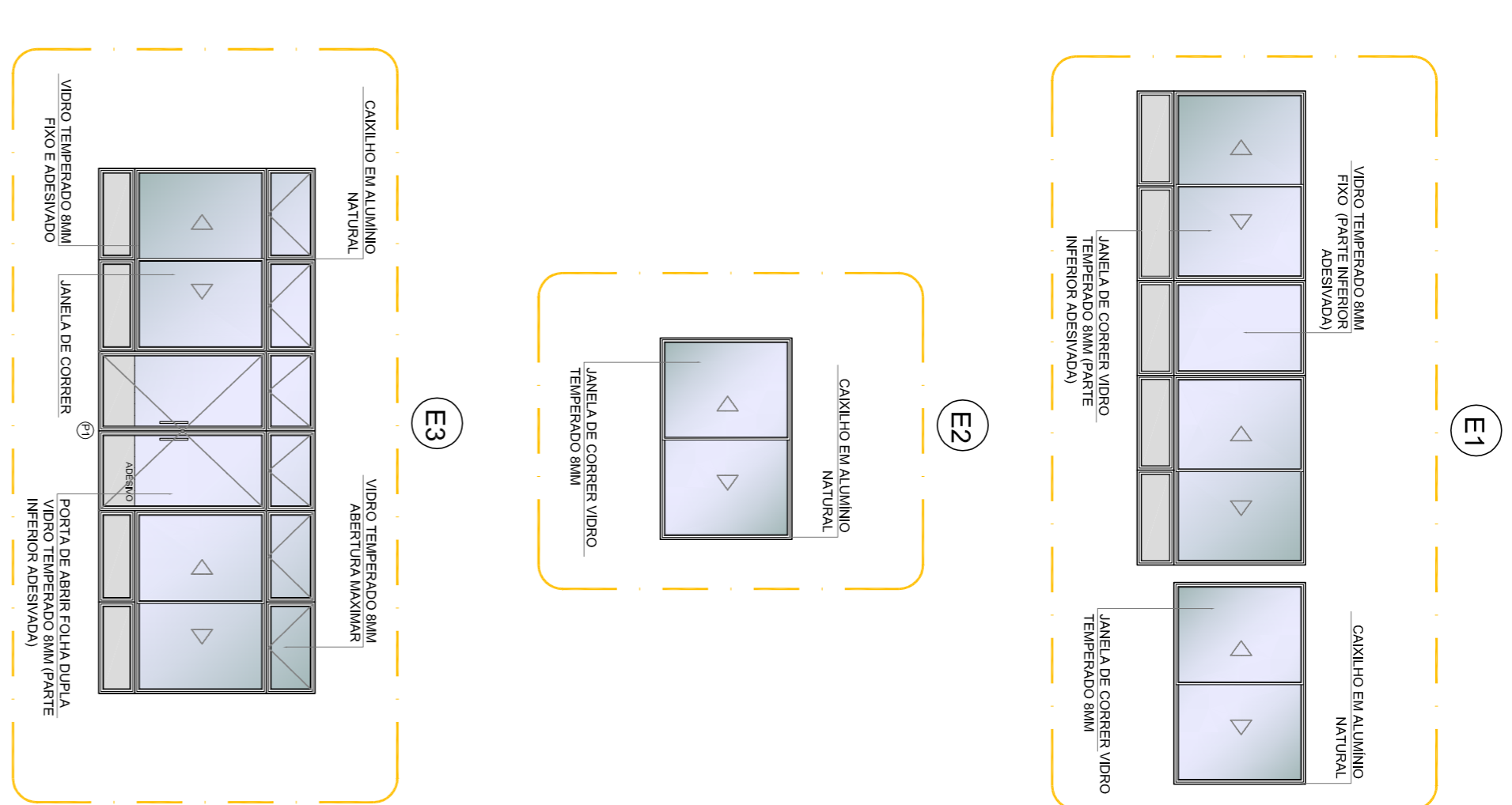

2 VISTA 1
ESCALA 1:75

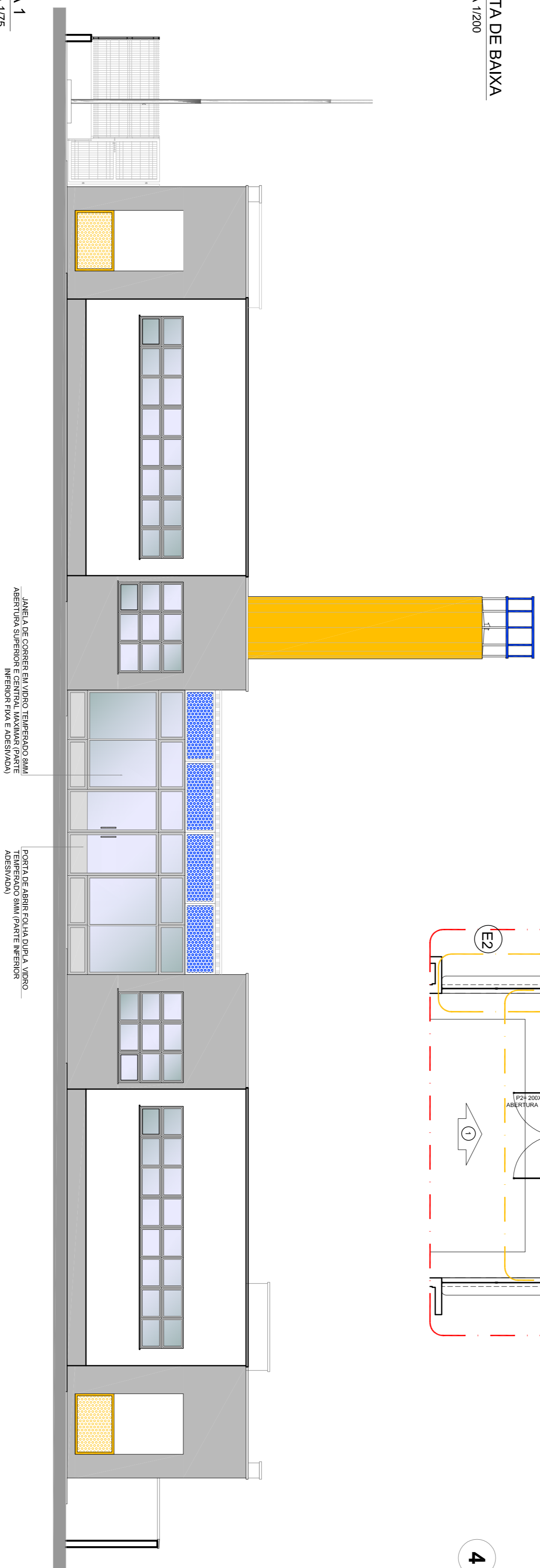

3 VISTA 2
ESCALA 1:75

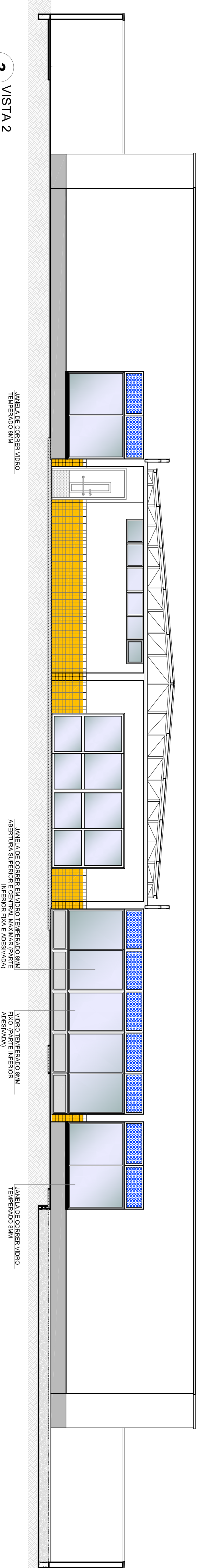

PROJETO PADRÃO - FNDE



PROPRIETÁRIO: _____
ENDEREÇO: _____
MUNICÍPIO - UF: _____

PROPRIETÁRIO: _____
RESP. TÉCNICO: _____
AUTOR DO PROJETO: _____
DUFO: _____

PROJETO PADRÃO - FNDE
PROGRAMA PROINFÂNCIA - PROJETO TIPO 2
PÁTIO COBERTO
PROJETO DE ARQUITETURA
ARQ
18/34

COORDENAÇÃO: _____
CGEST - Coordenação Geral de Infraestrutura Educacional
PÁTIO COBERTO
SUGESTÃO DE FECHAMENTO PARA REGIÕES FRIAS
ARQ
18/34

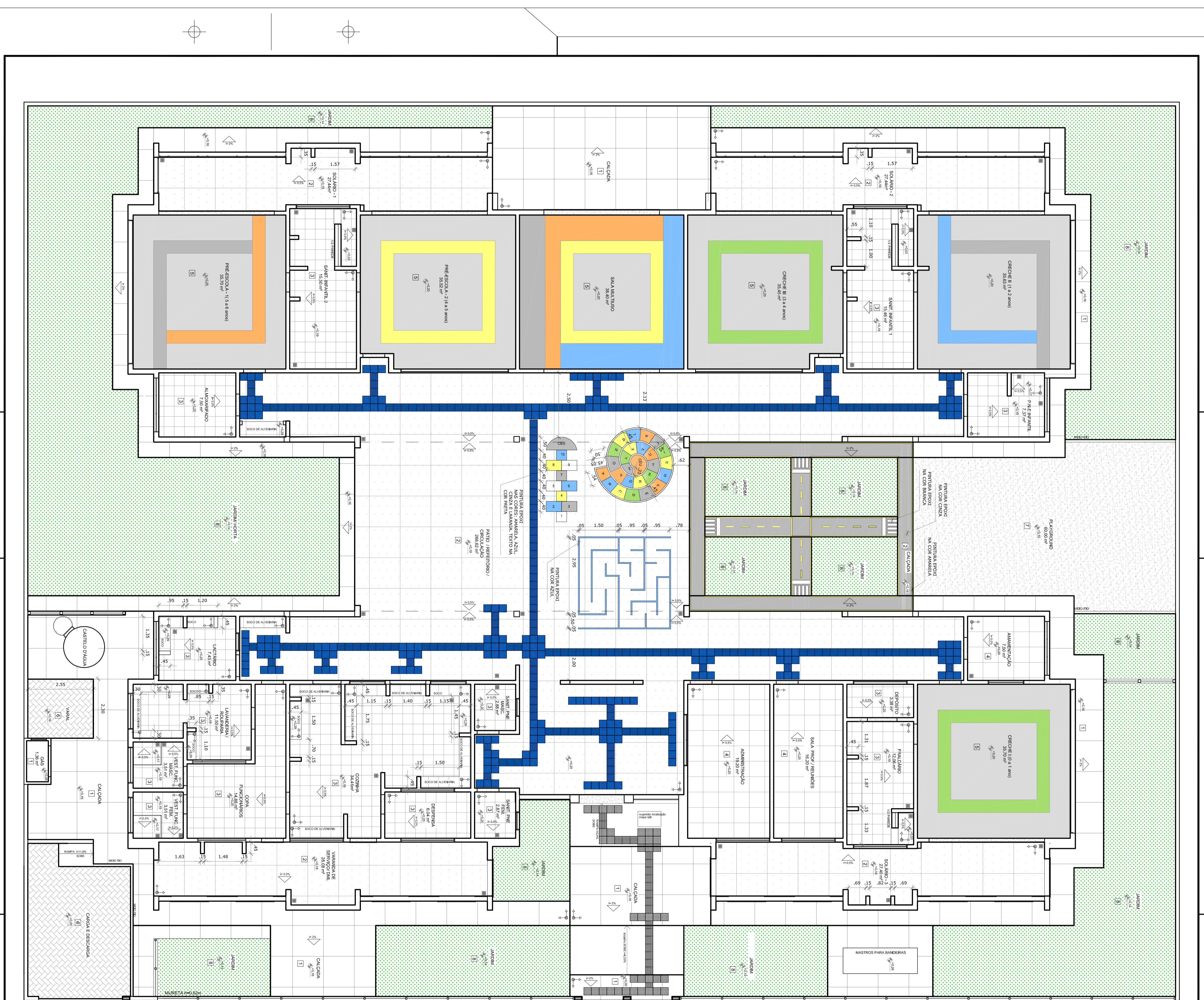

1 PLANTA BAIXA
ESCALA 1/75

NOTAS

- MEMÓRIA E CÁLCULO EM ANEXO
- VERIFICAR TODAS AS DIMENSÕES E QUANTIDADES DE MATERIAL.
- VERIFICAR TODAS AS INFORMAÇÕES SOBRE O PROJETO QUANTO AO BOMBEIO, DRENAGEM, PAVIMENTAÇÃO E SINALIZAÇÃO.
- ATENÇÃO: NESTE PROJETO DEBEM SER USADOS MATERIAIS E SERVIÇOS COM CERTIFICAÇÃO EM EMISSÃO DE GASES DE EFEITO DE ESTUFA (GEE) E DE CARBONO (CO₂).
- ATENÇÃO: NESTE PROJETO DEBEM SER USADOS MATERIAIS E SERVIÇOS COM CERTIFICAÇÃO EM EMISSÃO DE GASES DE EFEITO DE ESTUFA (GEE) E DE CARBONO (CO₂).
- ATENÇÃO: NESTE PROJETO DEBEM SER USADOS MATERIAIS E SERVIÇOS COM CERTIFICAÇÃO EM EMISSÃO DE GASES DE EFEITO DE ESTUFA (GEE) E DE CARBONO (CO₂).

LEGENDA

	INDICAÇÃO DE CIRCULO		INDICAÇÃO DE SALA DE TRABALHO
	INDICAÇÃO DE SALA DE REUNIÕES		INDICAÇÃO DE SALA DE AULA
	INDICAÇÃO DE SALA DE AULA		INDICAÇÃO DE SALA DE TRABALHO
	INDICAÇÃO DE SALA DE REUNIÕES		INDICAÇÃO DE SALA DE AULA

LEGENDA SIMBÓLICA

	INDICAÇÃO DE SALA DE TRABALHO
	INDICAÇÃO DE SALA DE REUNIÕES
	INDICAÇÃO DE SALA DE AULA
	INDICAÇÃO DE SALA DE TRABALHO
	INDICAÇÃO DE SALA DE REUNIÕES
	INDICAÇÃO DE SALA DE AULA

01 - 2023/2025 - Alinhado ao plano de desenvolvimento estratégico e operacional.

02 - 2023/2025 - Gestão de recursos humanos e financeiros.

03 - 2023/2025 - Gestão de operações e logística.

04 - 2023/2025 - Gestão de infraestrutura e tecnologia.

05 - 2023/2025 - Gestão de marketing e comunicação.

PROJETO PADRÃO - FUDE

PROJETO PADRÃO :
 OBJETIVO :
 MANEJO : UR-
 PROJETADO POR :
 RESP. TÉCNICO :
 APROVADO POR :
 DATA :
 OUTROS :
 RA

PROGRAMA	PROJETO	TIPO	FASE	DATA
PROGRAMA PROINFÂNCIA - PROJETO TIPO 2	PROJETO DE ARQUITETURA	PAGINAÇÃO DE PISO	ARQ	09/34

NOTAS

- MEMORIA E NÍVELS EM METROS
- MEMORIA E NÍVELS EM PISARES NO PROJETO ESTRUTURAL
- MEMORIA E NÍVELS EM PISARES EM PROJETOS DE DETALHAMENTO
- VERIFICAR DETALHES CONSTRUTIVOS FERRENTES NAS PRANCHAS DE DETALHAMENTO
- EM CASO DE CONFLITO DE INFORMAÇÕES ENTRE O PROJETO GRAFICO E O MEMORIAL DESCRITIVO, PREVALECE A INFORMAÇÃO CONTIDA NAS DESENHAS
- APROVAÇÃO COMENTADA NAS DESENHAS
- A2: REVISÃO (ESTRUTURA) E A3: REVISÃO (COMPLUTRABOÇÃO EXPRESSA DO RUIE

REFERÊNCIAS:

- PLANILHA DE QUANTITATIVOS

- MEMORIAL DESCRITIVO E ESPECIFICAÇÕES TÉCNICAS

LEGENDA:			
	INDICAÇÃO NÍVELS PLANTA E CORTE		INDICAÇÃO DE VISTAS
	INDICAÇÃO DE CORTES		ESPECIFICAÇÕES DE MATERIAS
	INDICAÇÃO DE FACHADAS		INDICAÇÃO DE ELMOS
	INDICAÇÃO DE PORTAS E JANELAS		INDICAÇÃO DE ELEMENTOS (BANCODAS, FRAQUELHAS E ETC.)

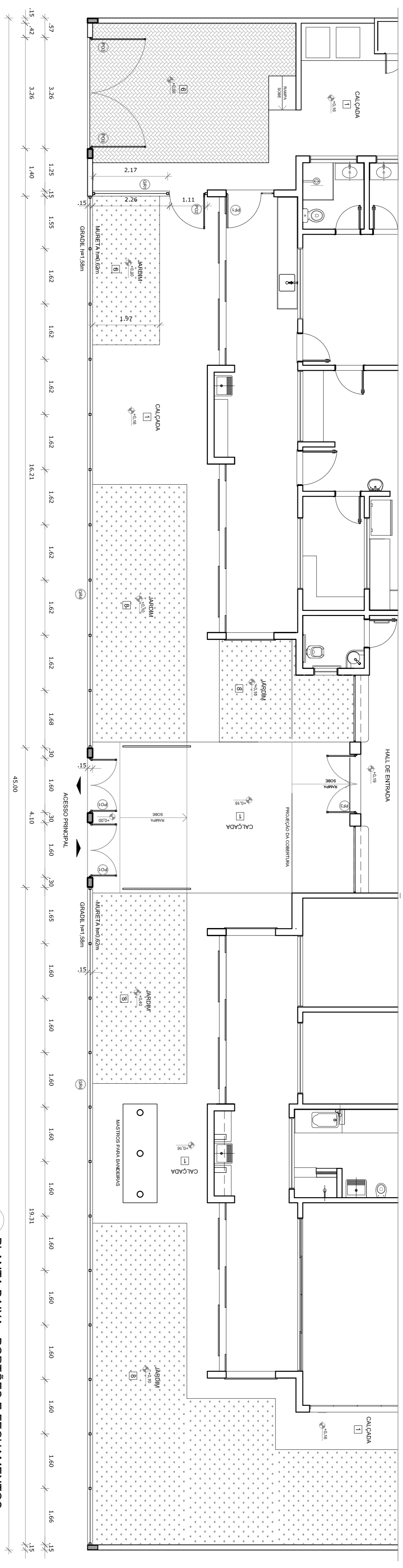

1 PLANTA BAIXA - PORTÕES E FECHAMENTOS
ESCALA 1/75

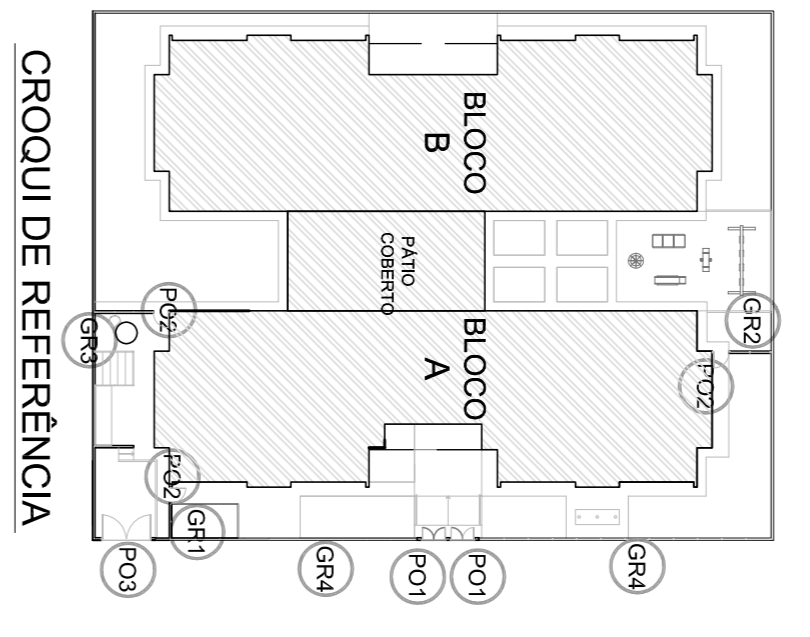

CROQUI DE REFERÊNCIA

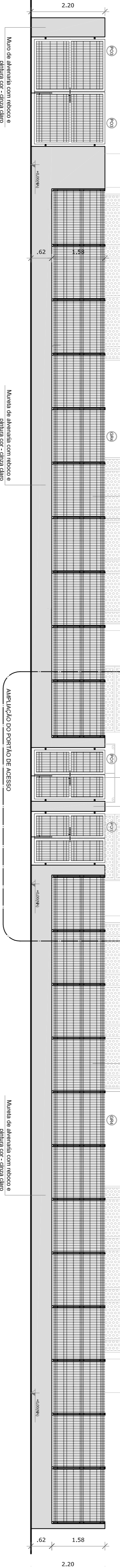

2 VISTA - PORTÕES E FECHAMENTOS
ESCALA 1/75

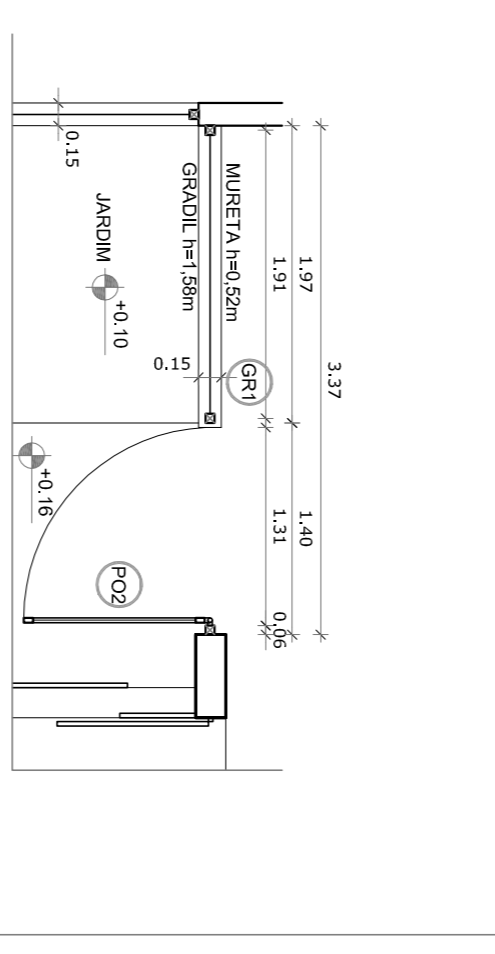

3 VISTA - PORTÕES DE SERVIÇO
ESCALA 1/50



5 AMPLIAÇÃO - PORTÃO DE ACESSO
ESCALA 1/25

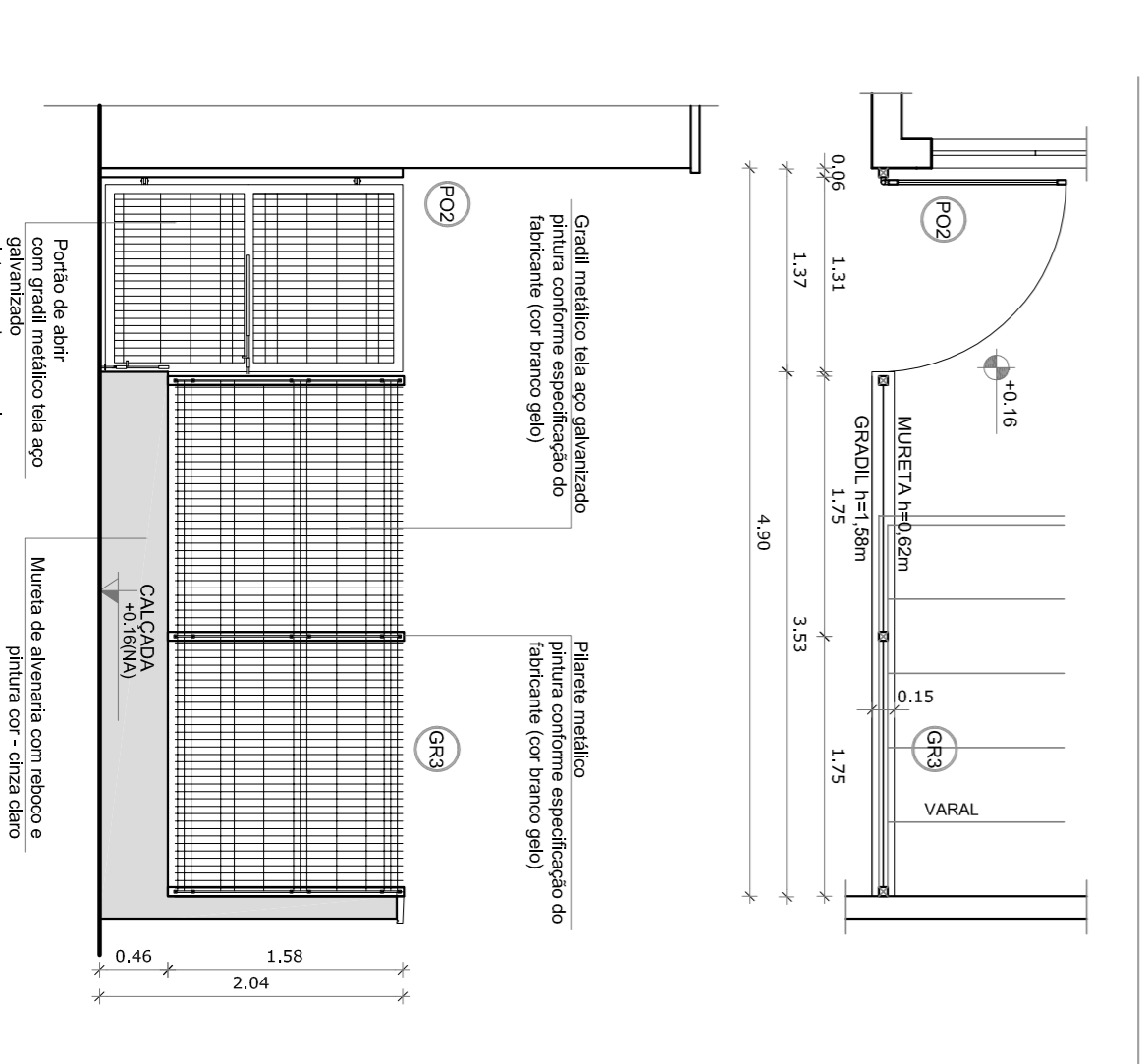

4 PORTÕES LATERAIS
ESCALA 1/50

<p>PROPRIETÁRIO: _____</p> <p>ENDEREÇO: _____</p> <p>MUNICÍPIO - UF: _____</p> <p>PROPRIETÁRIO _____</p> <p>RESP. TÉCNICO _____</p> <p>AUTOR DO PROJETO _____</p> <p>DIFEO _____</p>		<p>PROJETO PADRÃO - FNDE</p> <p>PROJETO DE ARQUITETURA</p> <p>PROGRAMA PROINFÂNCIA - PROJETO TIPO 2</p> <p>DETALHAMENTO GRADIS E PORTÕES</p> <p>ARQ</p>	
<p>CONSERVAÇÃO</p> <p>CGEST - Coordenação Geral de Infraestrutura Educacional</p> <p>FORMULÁRIO AT (R4)X(S)U</p>	<p>REVISÃO</p> <p>R 00</p> <p>R 01</p>	<p>ESCALA</p> <p>INDICAÇÃO</p> <p>DATA EMISSÃO</p> <p>ACOSTO/2016</p>	<p>PRANCHAS</p> <p>17/34</p>

<p>PROPRIETÁRIO: _____</p> <p>ENDEREÇO: _____</p> <p>MUNICÍPIO - UF: _____</p> <p>PROPRIETÁRIO _____</p> <p>RESP. TÉCNICO _____</p> <p>AUTOR DO PROJETO _____</p> <p>DIFEO _____</p>	<p>PROJETO PADRÃO - FNDE</p> <p>PROJETO DE ARQUITETURA</p> <p>PROGRAMA PROINFÂNCIA - PROJETO TIPO 2</p> <p>DETALHAMENTO GRADIS E PORTÕES</p> <p>ARQ</p>
--	---