

01 Planta Baixa
ABRIGO DE RESÍDUOS
Esc.: 1:25

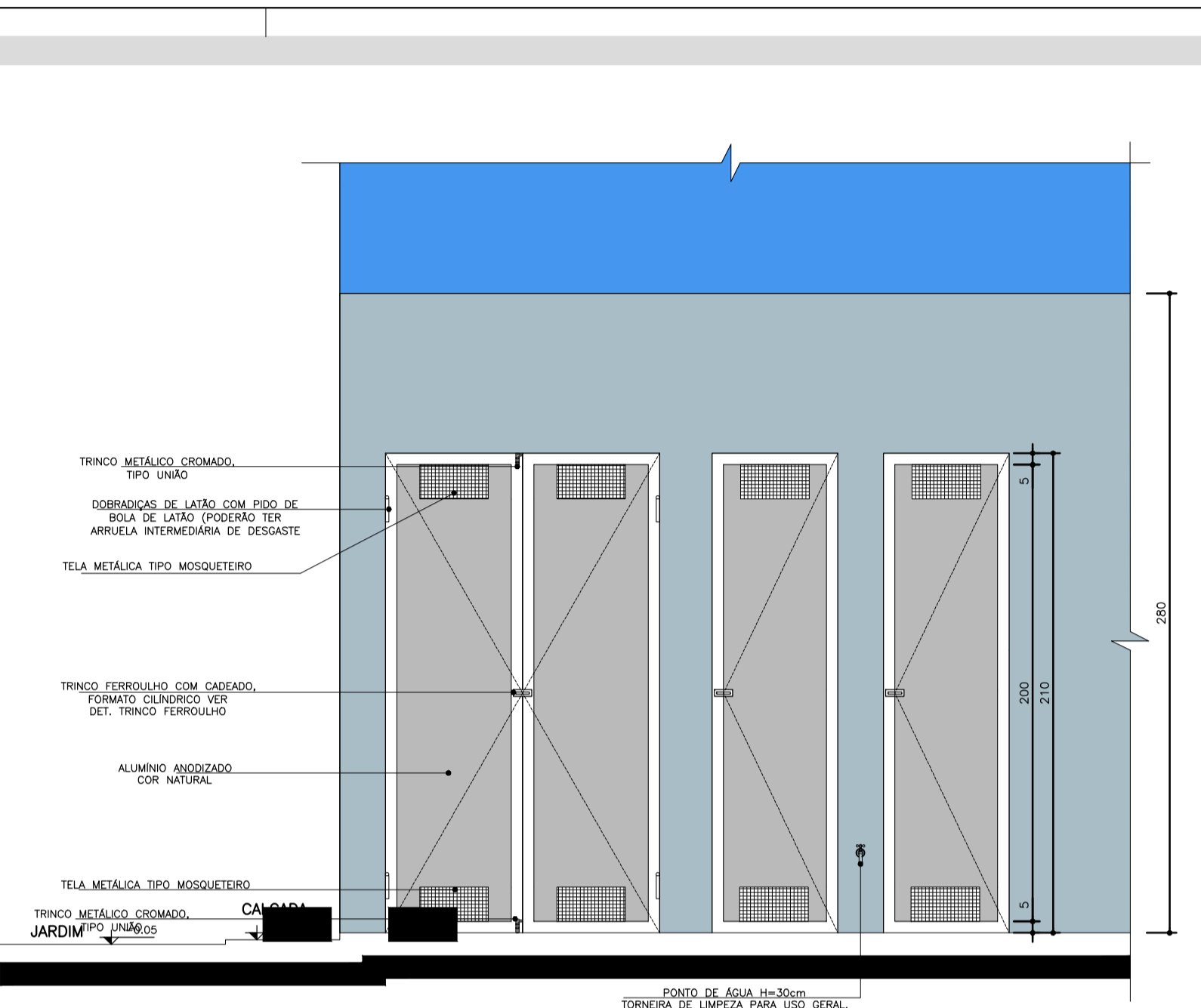

04 Elevação
ABRIGO DE RESÍDUOS
Esc.: 1:25

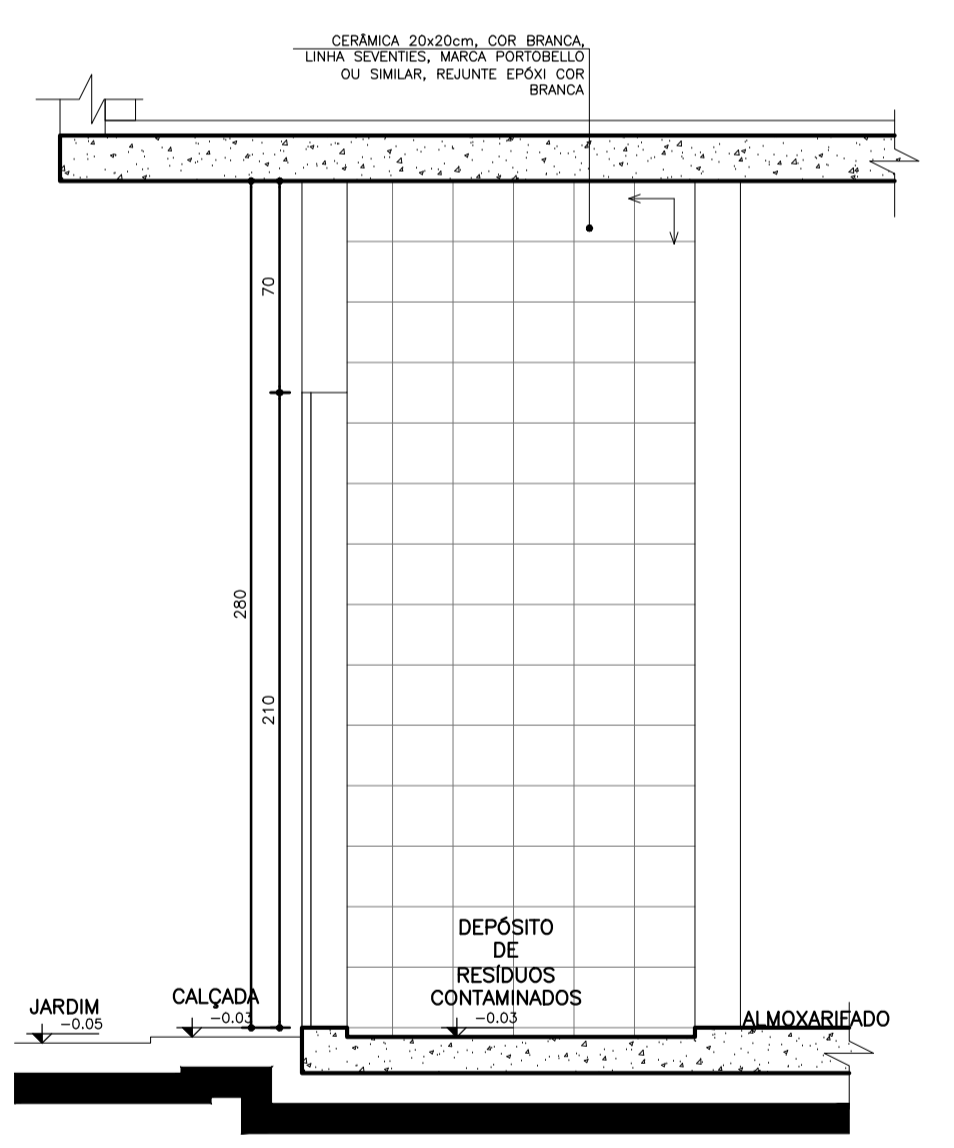

02 Seção AA'
ABRIGO DE RESÍDUOS
Esc.: 1:25

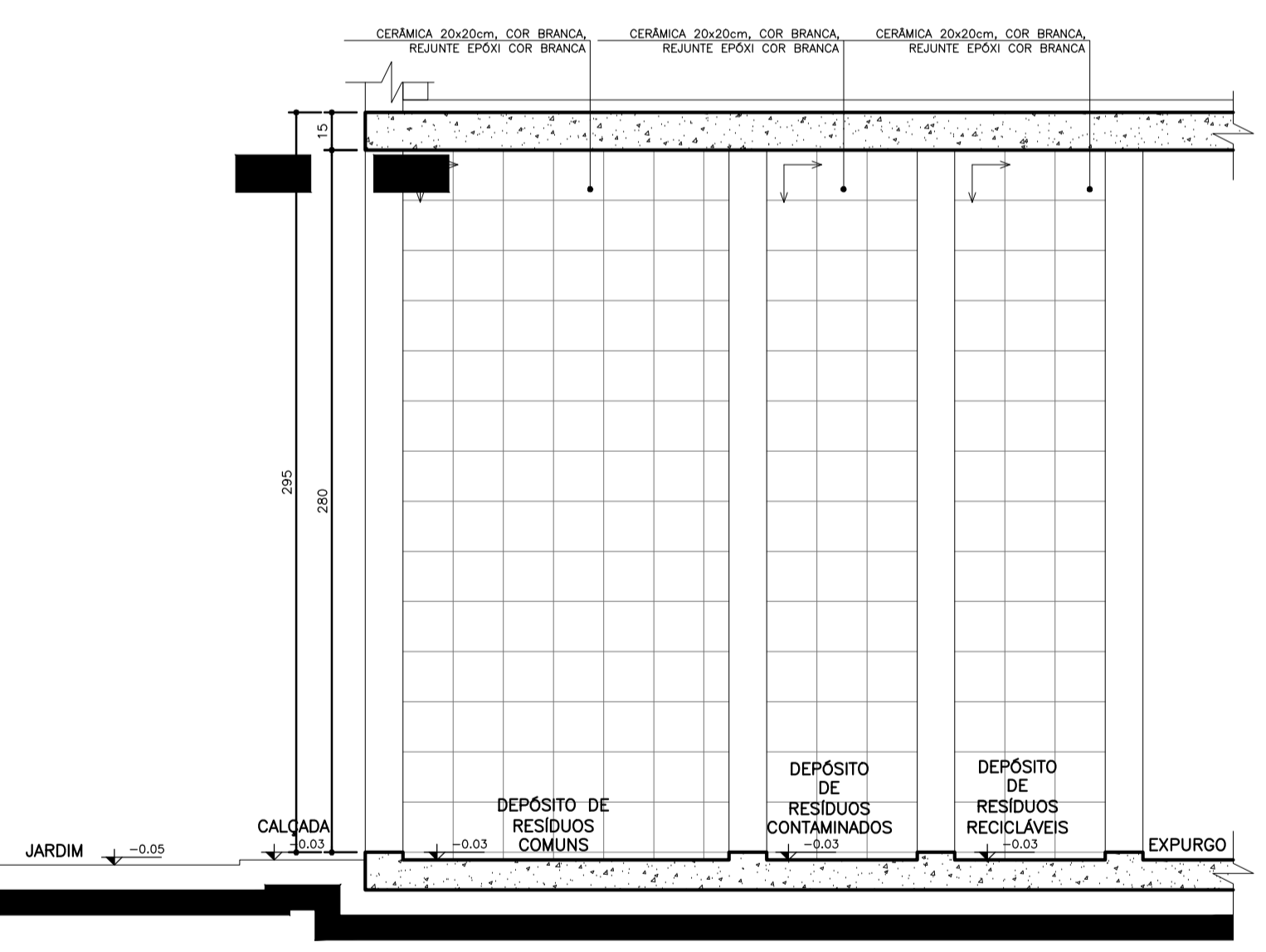

03 Seção BB'
ABRIGO DE RESÍDUOS
Esc.: 1:25

NOTA:
- TODAS AS PAREDES INTERNAS DOS ABRIGOS DEVERÃO POSSUIR REVESTIMENTO CERÂMICO 20x20cm, COR BRANCA, REJANTE EPOXI COR BRANCA.
- AS PORTAS SERÃO EM ALUMÍNIO, COR NATURAL.
- O RAIO DO ABRIGO SERÁ ESCAMOTEÁVEL.
↑
SENTIDO DE ACERTAMENTO DO REVESTIMENTO

Dúvidas e sugestões pelo email:
plantarequalificaubs@saude.gov.br
Medidas em centímetros.
O valor da cota prevalece ao da escala.

Obra: UBS-Unidade Básica de Saúde - Porte I
Proprietário: Ministério da Saúde
Asunto: Detalhamento Resíduos
Autor: Carlos Marchesi - CAU 61.789-9

DETALHE: 10
CÓDIGO: DET. RESÍDUOS 1-2
ESCALA: Indicada
DATA: Agosto/2013
DESENHO: Juliana

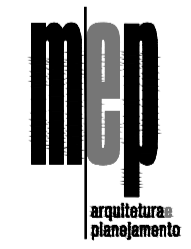

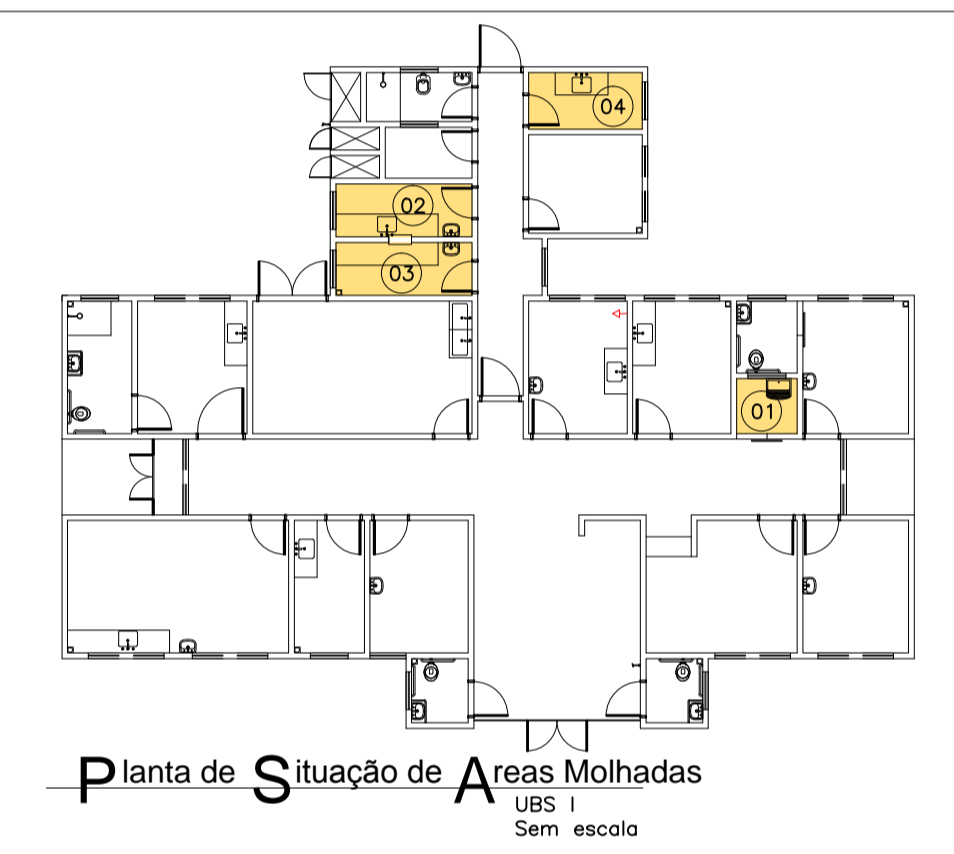
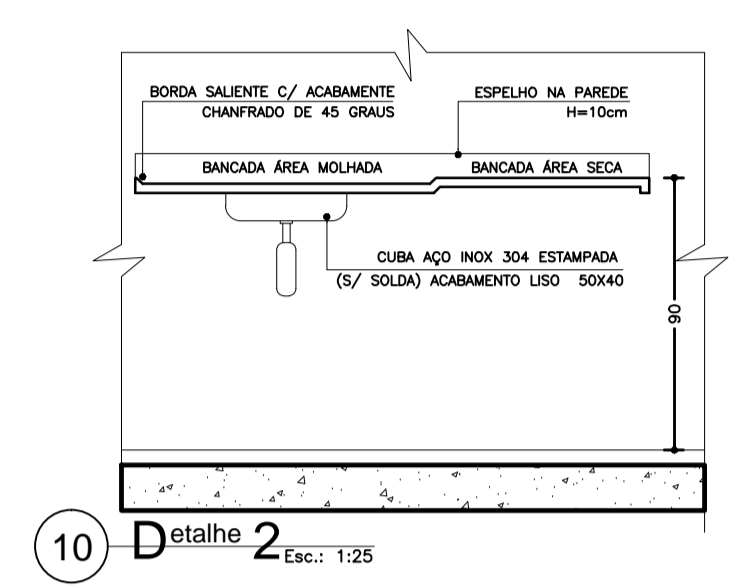
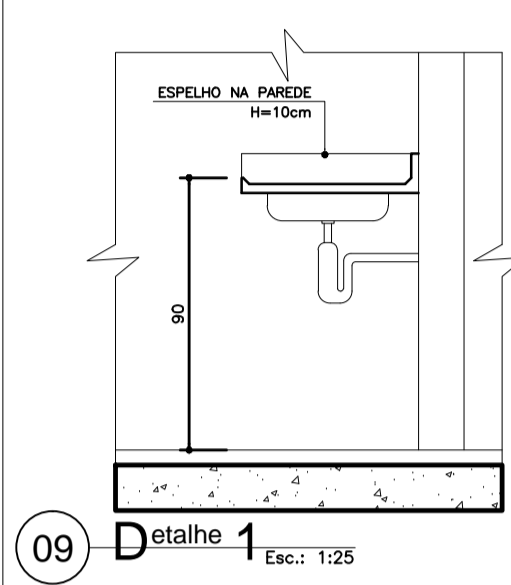
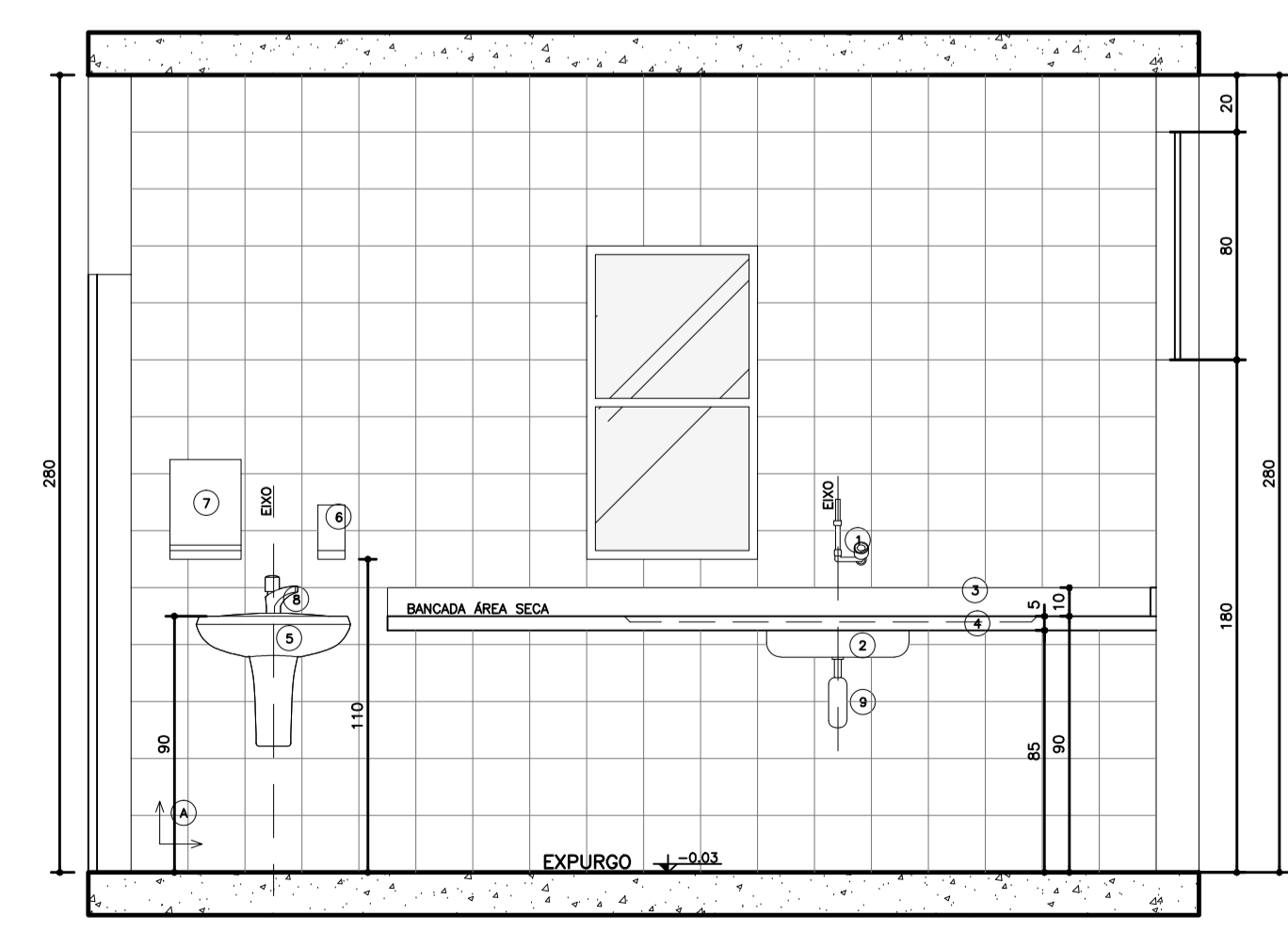
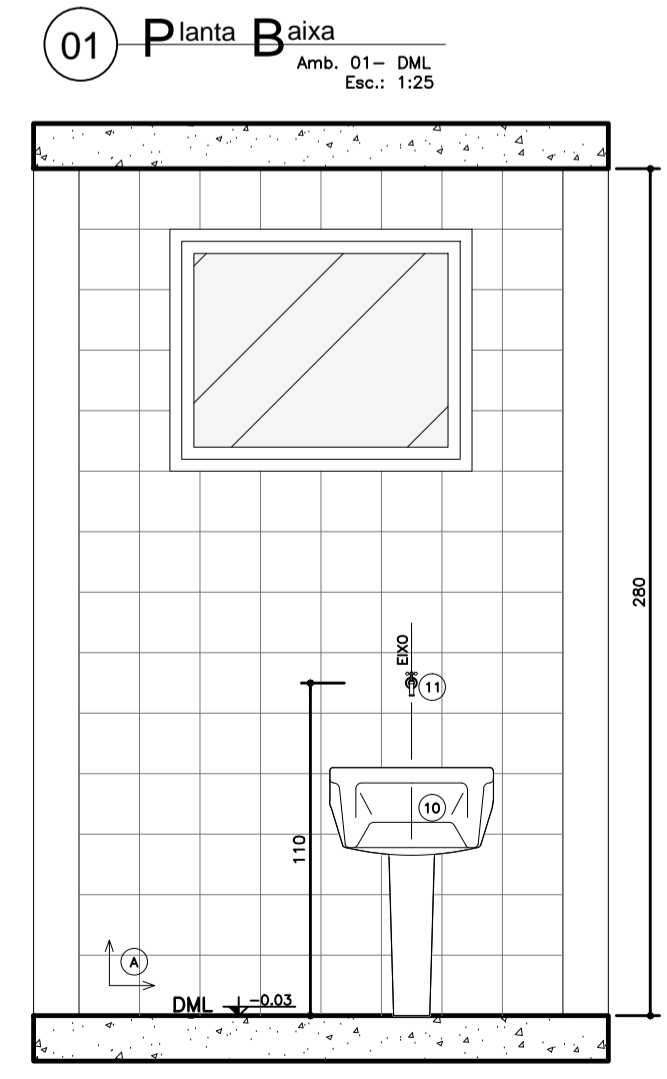
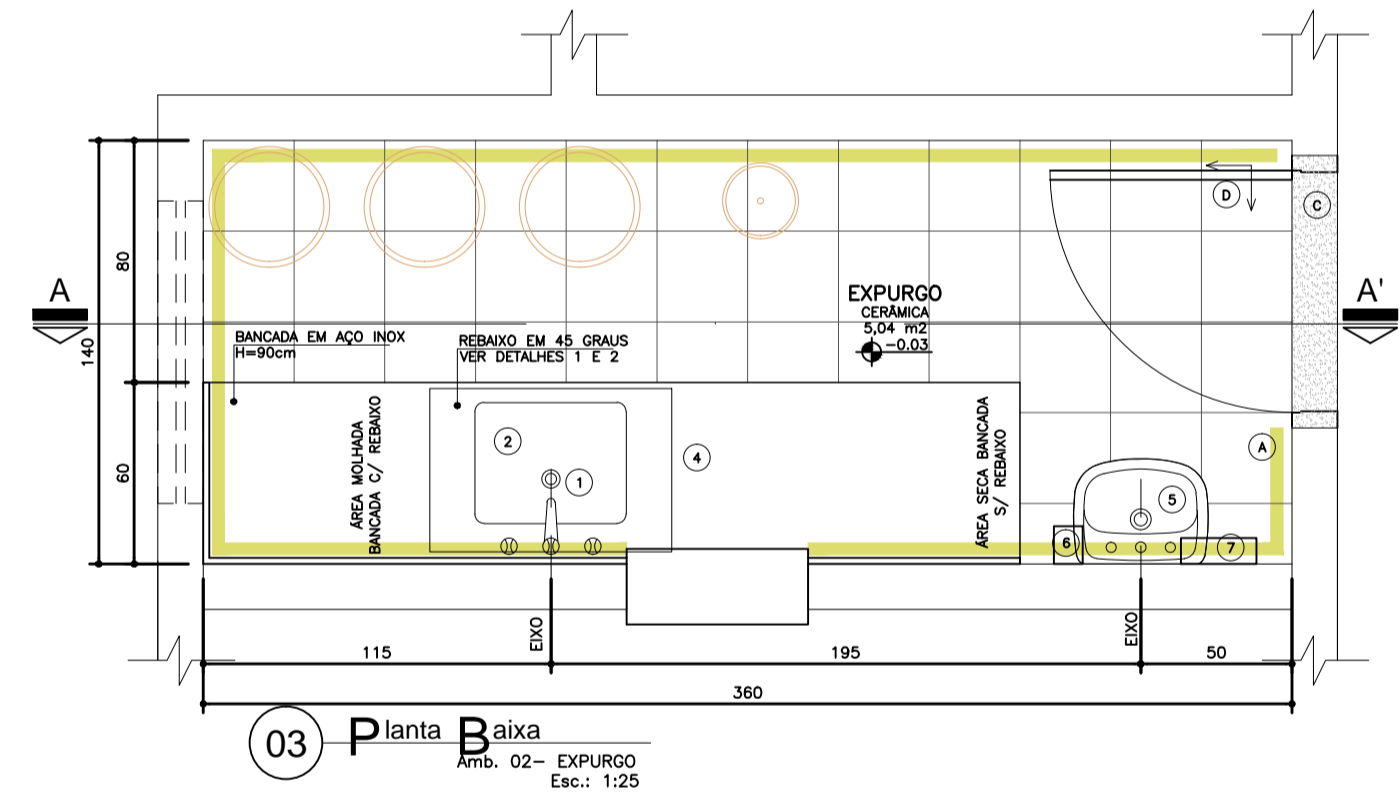
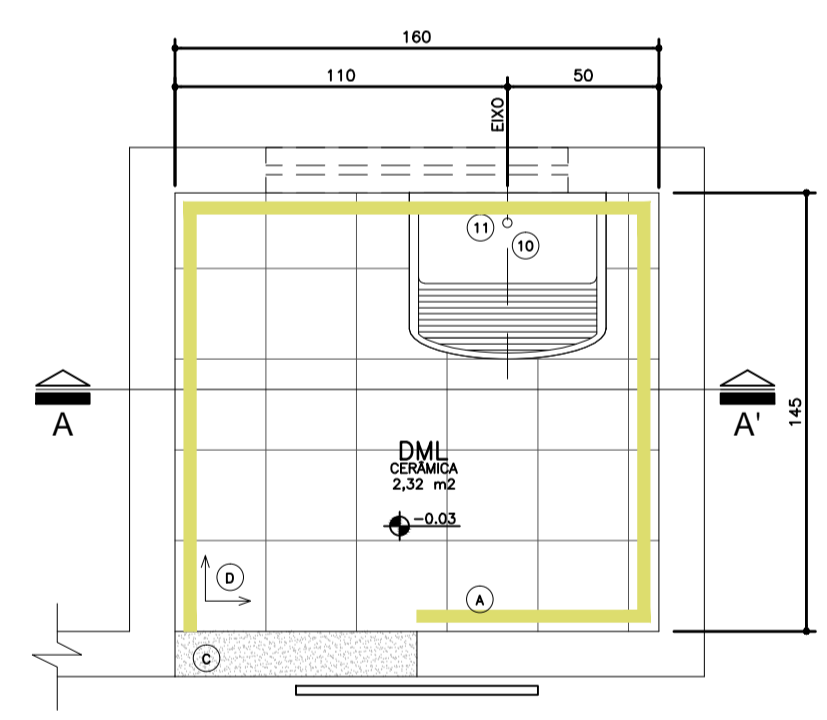
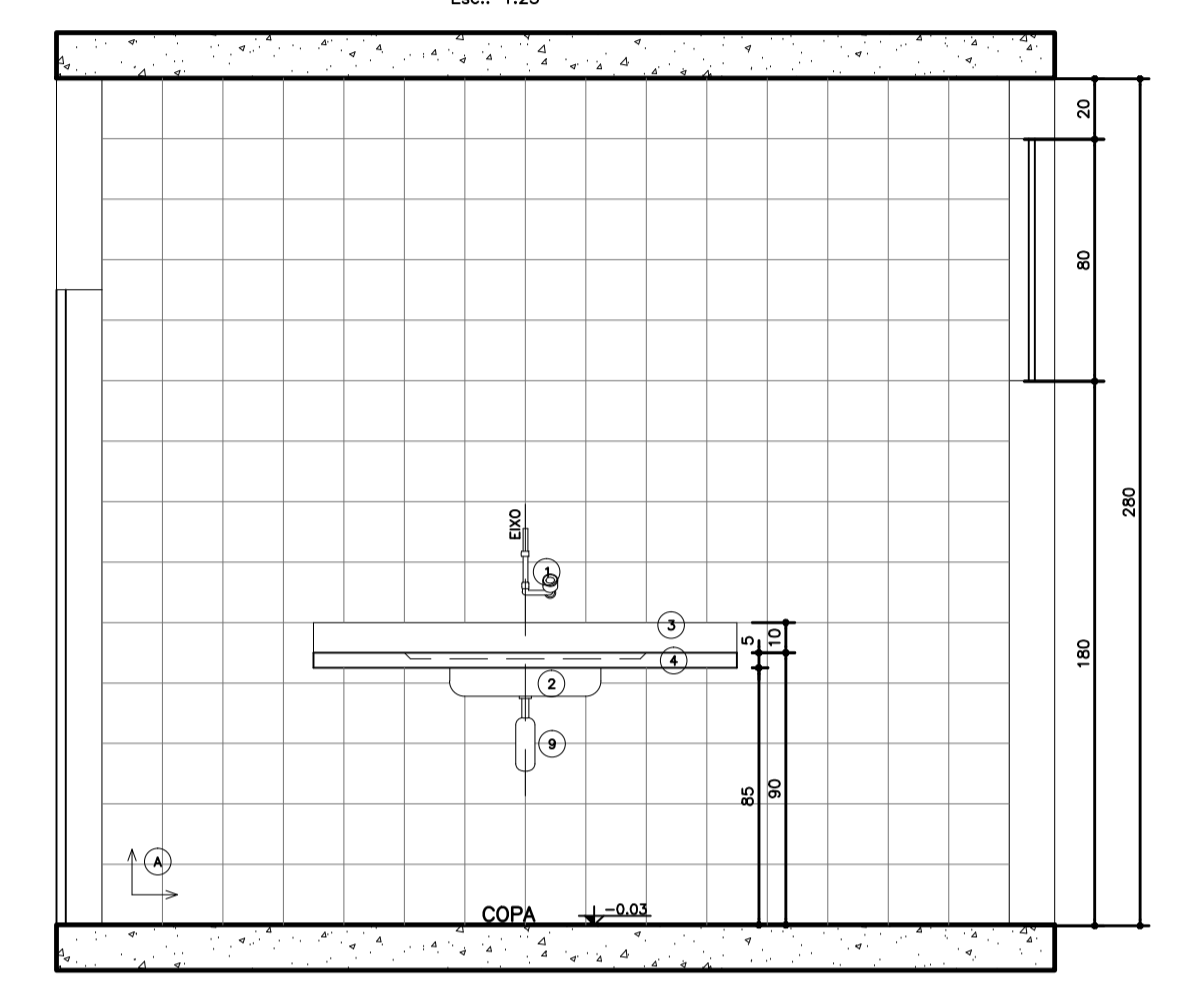
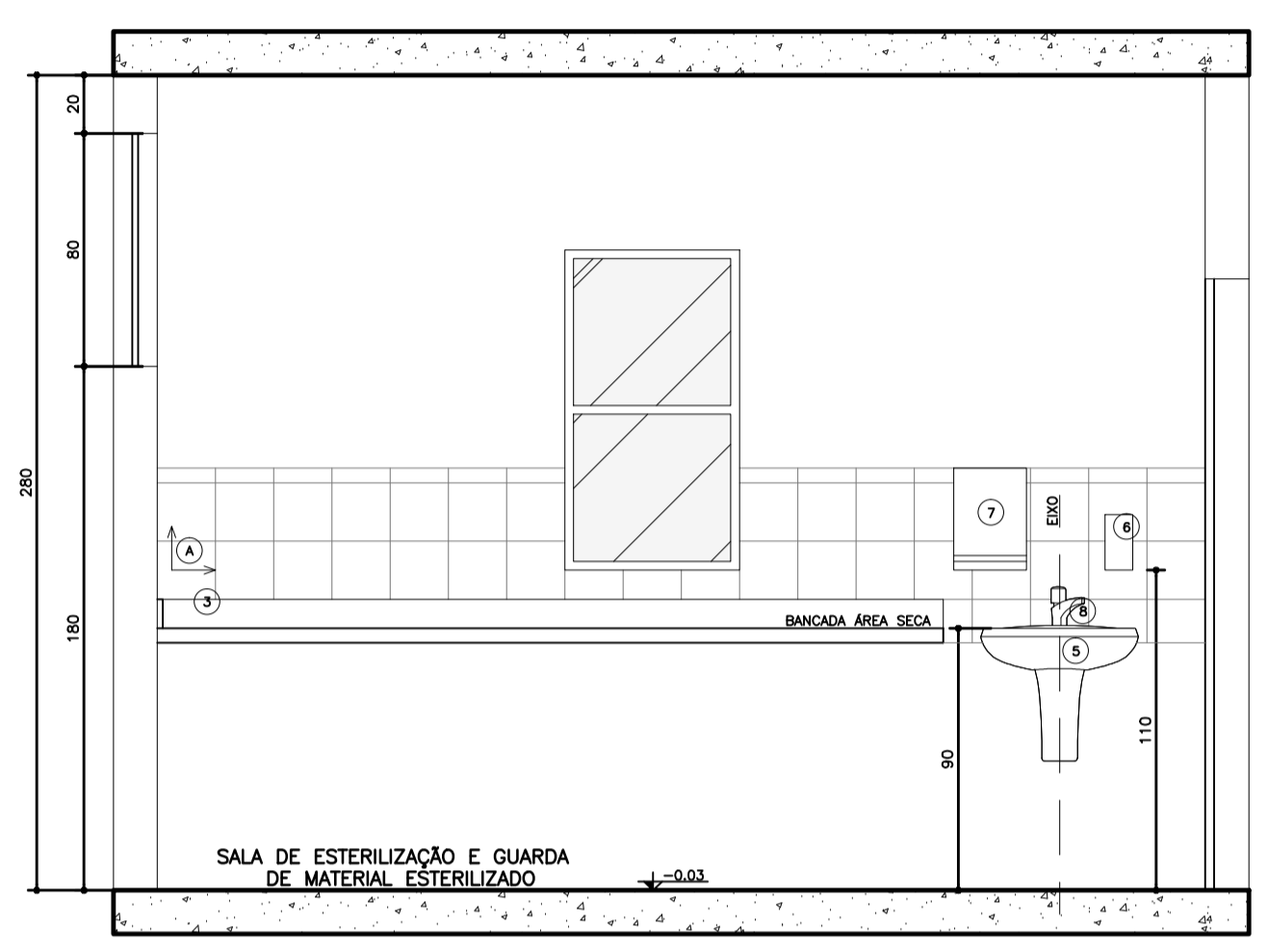
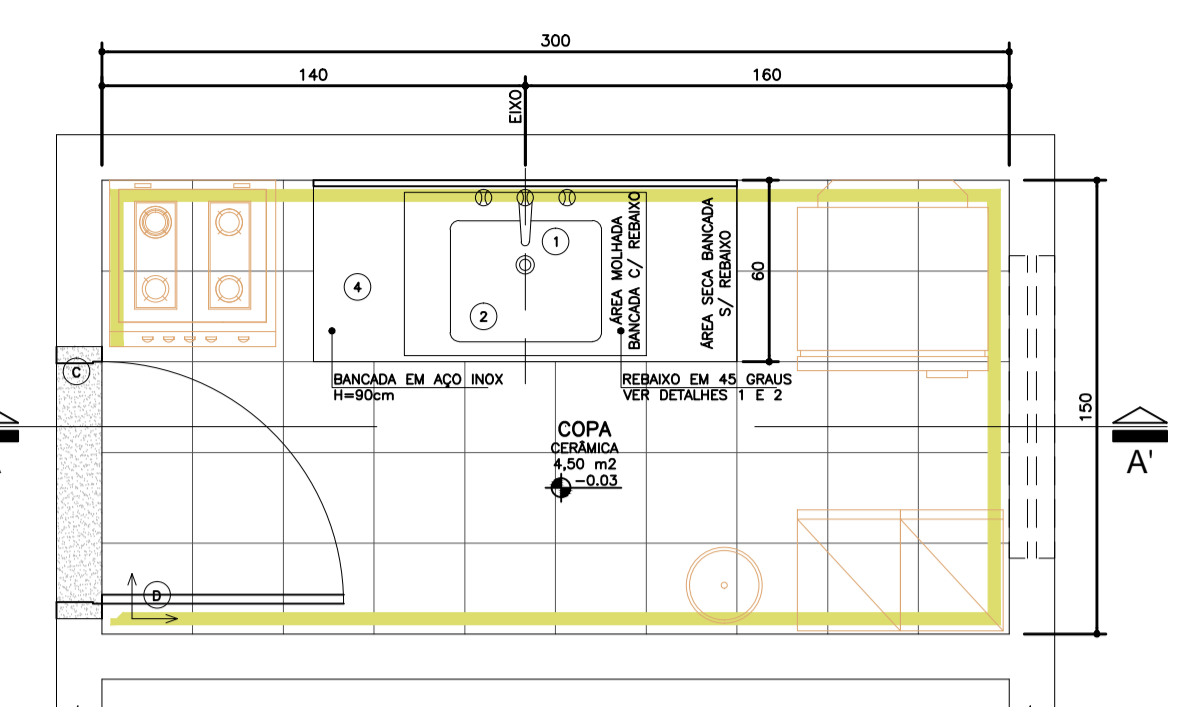
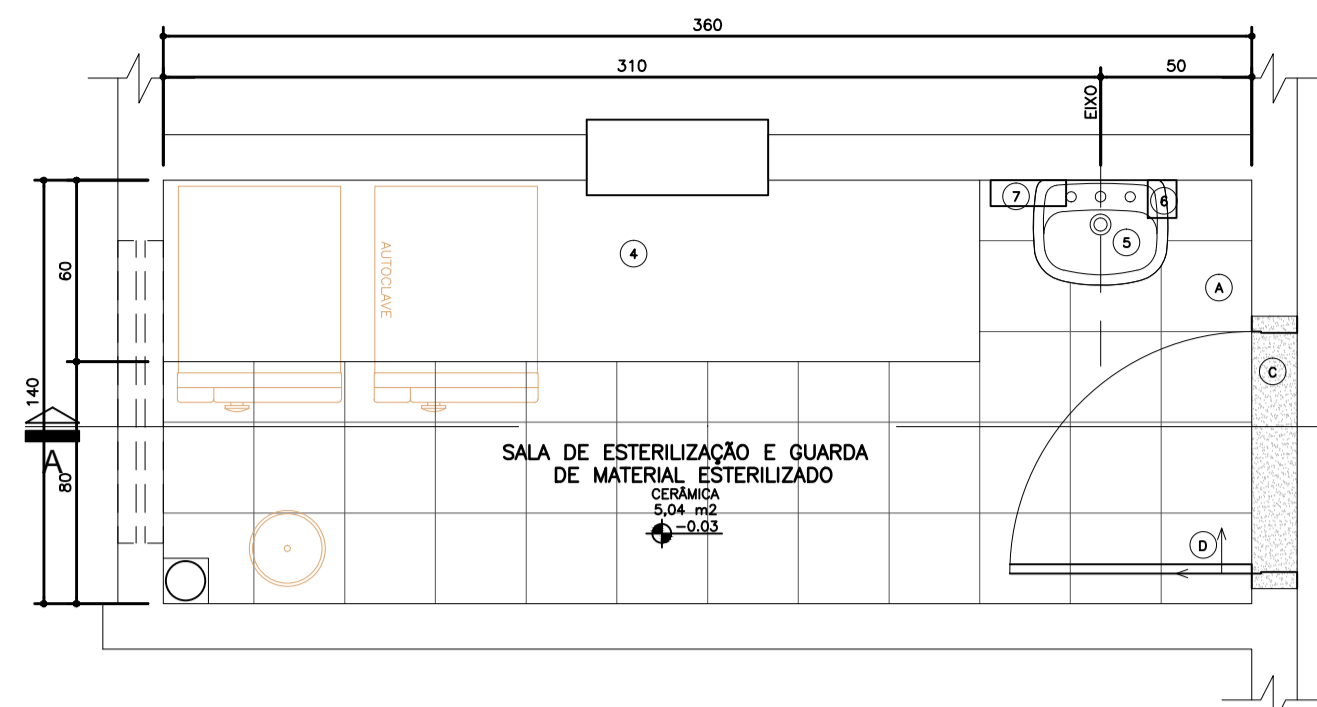

LEGENDA
LOUÇAS, METAIS E ACESSÓRIOS SANITÁRIOS

- 1 TORNEIRA PARA LAVATÓRIO DE PAREDE FECHAMENTO AUTOMÁTICO BICA ALTA COM TEMPORIZADOR, CROMADA
- 2 CUBA EM AÇO INOX 304/20 OU 18 (CS 40x MEXAL OU SIMILAR), 50x40CM, PROFUNDIDADE 20CM, ACABAMENTO LISO TIPO HOSPITALAR
- 3 TESTEIRA EM AÇO INOXIÁVEL - H=15cm
- 4 BANCADA EM AÇO INOX 304/20 OU 18, C/ ENCHIMENTO EM CONCRETO ARMADO LEVE S/ BRITA, SOLDA DE ARGONÔ, ACABAMENTO LISO USO HOSPITALAR, CHAMADA NA PAREDE COM BARRIO DE FERRO EMBITADAS A CADA 80CM, FIXADA COM MÓS-FRANÇESA METÁLICAS, C/ TESTEIRA EM AÇO INOXIÁVEL, H=10cm
- 5 LAVATÓRIO DE COLLINA SUSPENSIA, COR BRANCA
- 6 DISPENSER SPRAY PARA SABONETE OU DEGERMANTE EM PLÁSTICO ABS
- 7 DISPENSADOR PARA PAPEL TOALHA EM PLÁSTICO ABS
- 8 TORNEIRA PARA LAVATÓRIO DE MESA, FECHAMENTO AUTOMÁTICO, COM TEMPORIZADOR
- 9 SIFÃO EM METAL SIMPLES
- 10 TANQUE DE LOUÇA BRANCA COLLINA SUSPENSIA
- 11 TORNEIRA DE LIMPEZA PARA USO GERAL, CROMADA

LEGENDA
REVESTIMENTOS E ARGAMASSAS

- A PAREDE C/ PLACAS CERÂMICAS 20x20cm, BRANCO RETIFICADO, COR BRANCA, CLASSE A, C/ REJANTE EPOXI COR BRANCA
- B PINTURA ACRILICA SEM-BRILHO SOBRE MASSA ACRILICA, COR BRANCO GELÓ
- C GRANITO CINZA
- D PISO CERÂMICO ACETINADO RETIFICADO 30x30cm, COR CINZA CLARO, ASSENTADO COM ARGAMASSA COLANTE, COM REJANTE EPOXI NA COR CINZA CLARO

LEGENDA:

- PAREDE C/ PLACAS CERÂMICAS 20x20cm, BRANCO RETIFICADO, COR BRANCA, CLASSE A, C/ REJANTE EPOXI COR BRANCA
- SOLEIRA EM GRANITO CINZA
- TESTEIRA EM AÇO INOX

- ACABAMENTOS DE REGISTRO, CROMADOS, MESMA LINHA DOS DEMAIS METAIS.
- VÁLVULA DE ESCAMENTO CROMADA COM LADRÃO
- SIFÃO P/ LAVATÓRIOS DE COLLINA SUSPENSIA COR BRANCA
- SIFÃO SIMPLES P/ PMS E CUBAS
- TORNEIROS SILENCIOSOS EM GRANITO CINZA
- OS RAÍZOS DEVERÃO SER DO TIPO ESCAMOTEÁVEL E LOGADOS DE ACORDO COM PROJETO HIDRÁULICO

← SENTIDO DE ACENTAMENTO DO REVESTIMENTO

Dúvidas e sugestões pelo email:
plantarequisitosub@saude.gov.br
Medidas em centímetros.
O valor da cota prevalece ao da escala.

Obr: UBS-Unidade Básica de Saúde - Porte I
Proprietário: Ministério da Saúde
Asunto: Detalhamento Áreas Molhadas
Autor: Carlos Marchesi - CAU A32642-9

DETALHE: 07
CÓDIGO: 410 Det. Áreas Molhadas 1-3
ESCALA: Indicada
DATA: Agosto/2013
DESENHO: Juliana Marinho

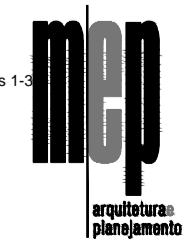

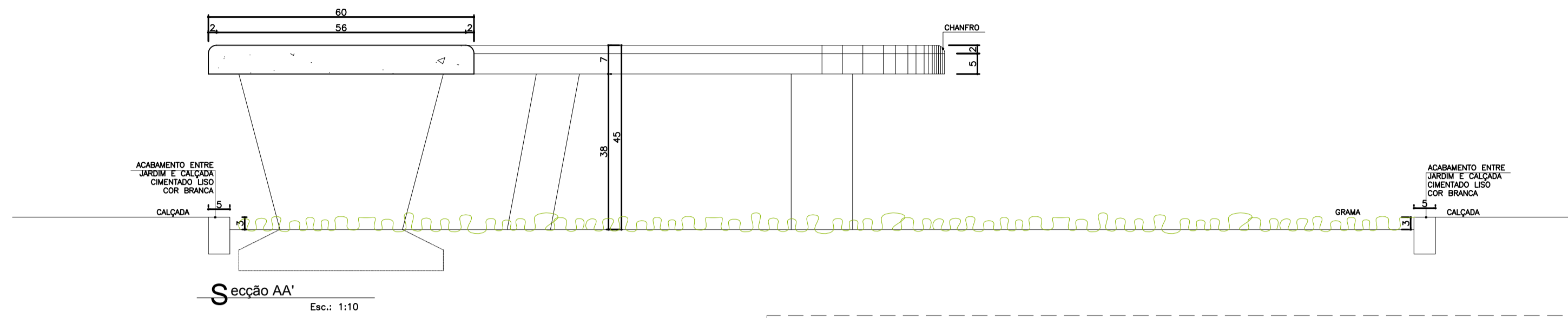

Detalhe 01 - Banco 01

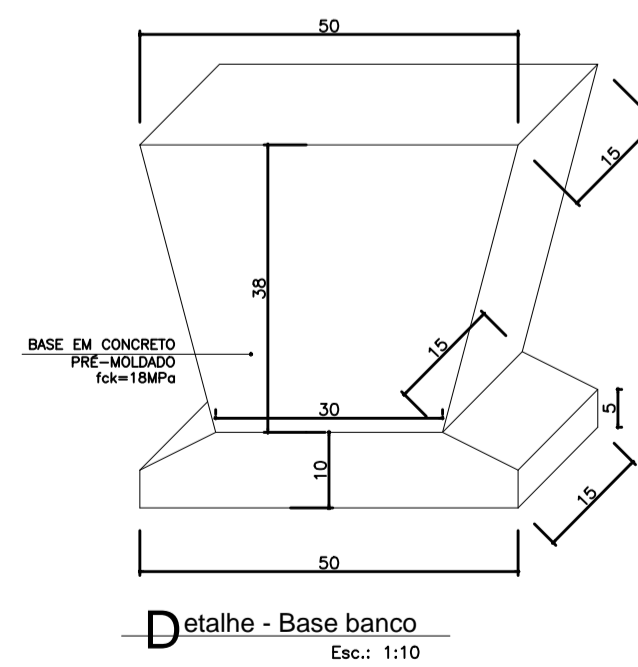
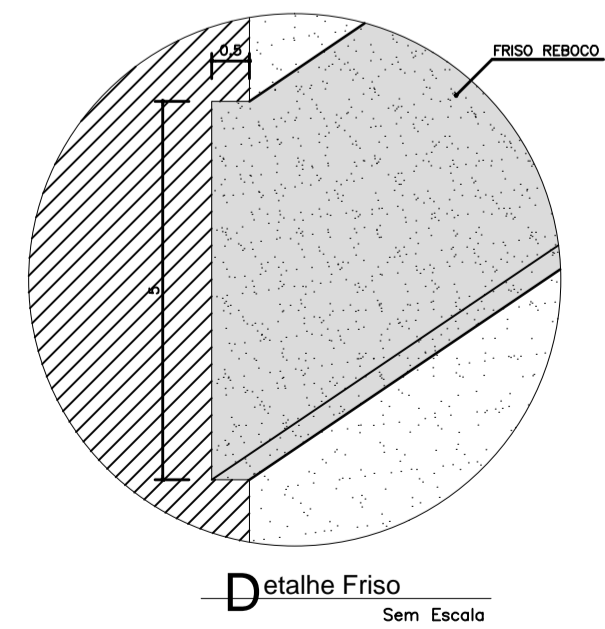
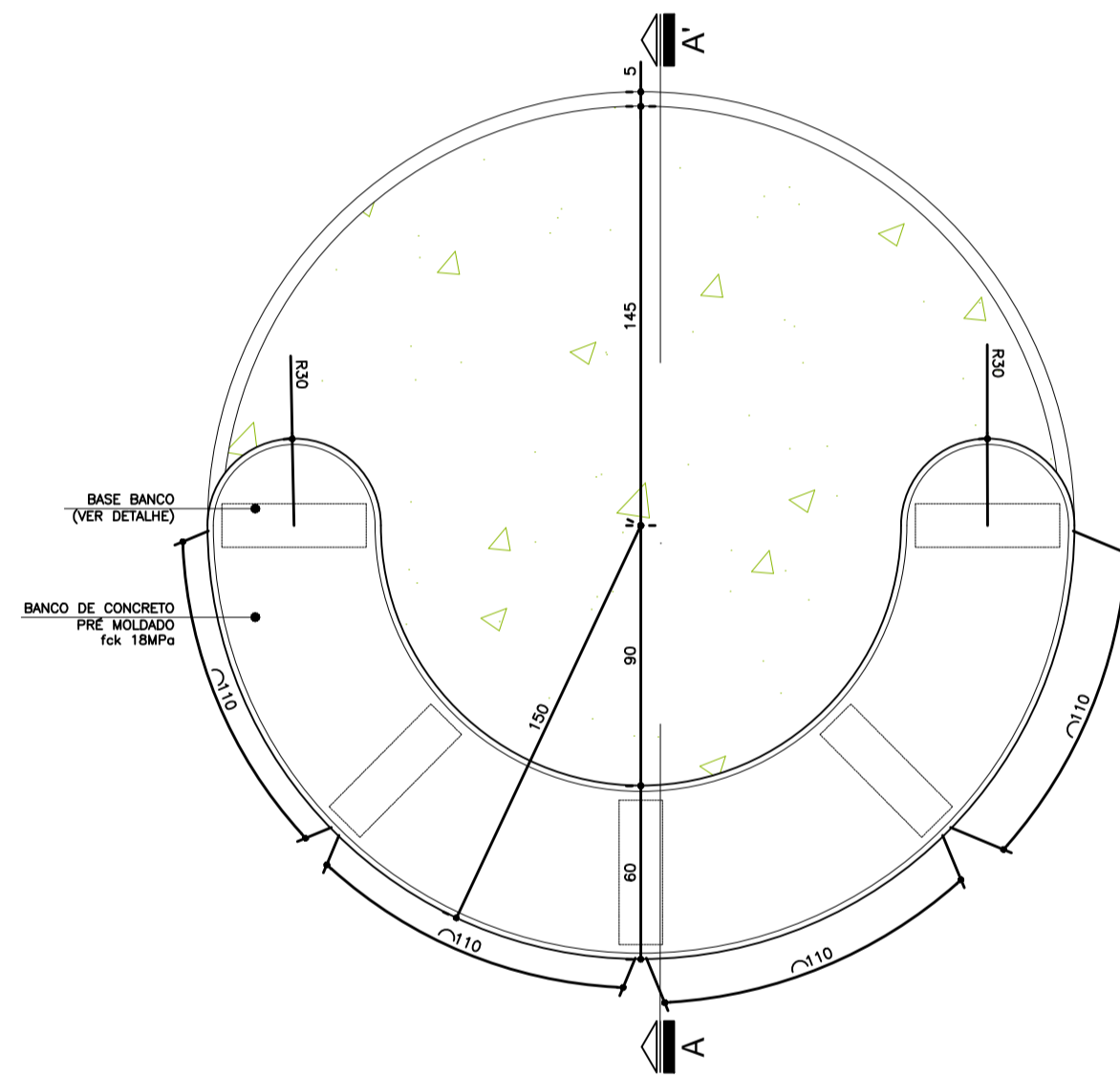

Detalhe 02 - Banco 02

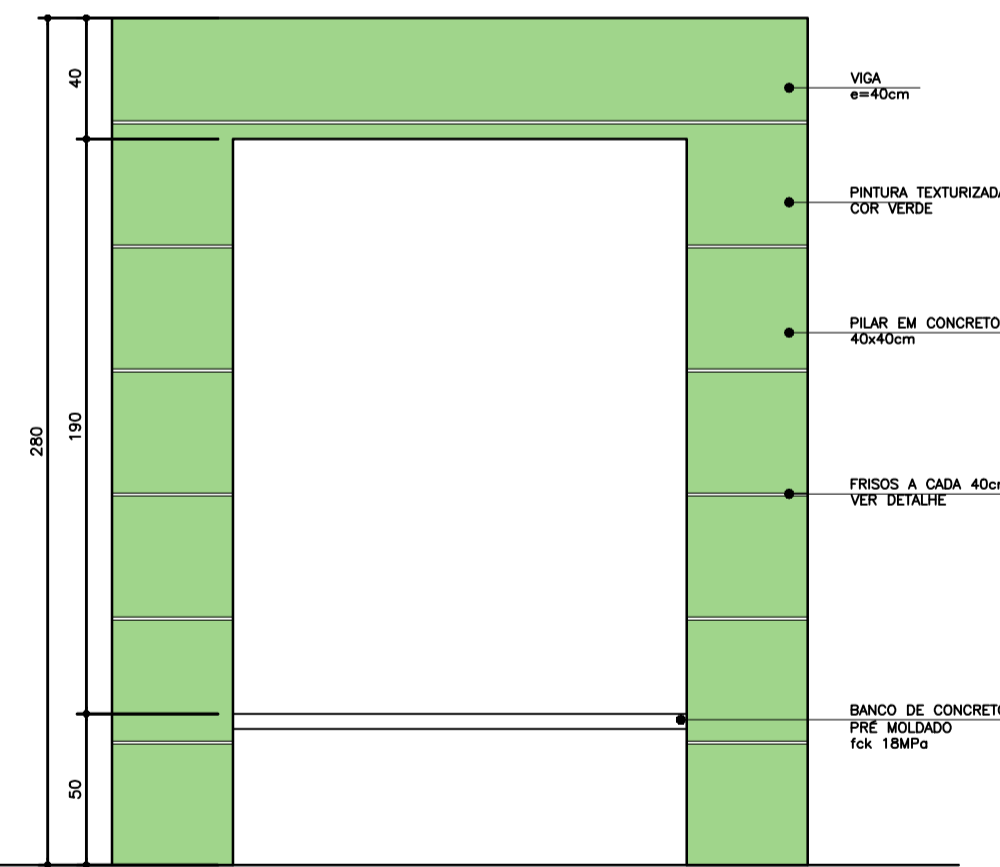
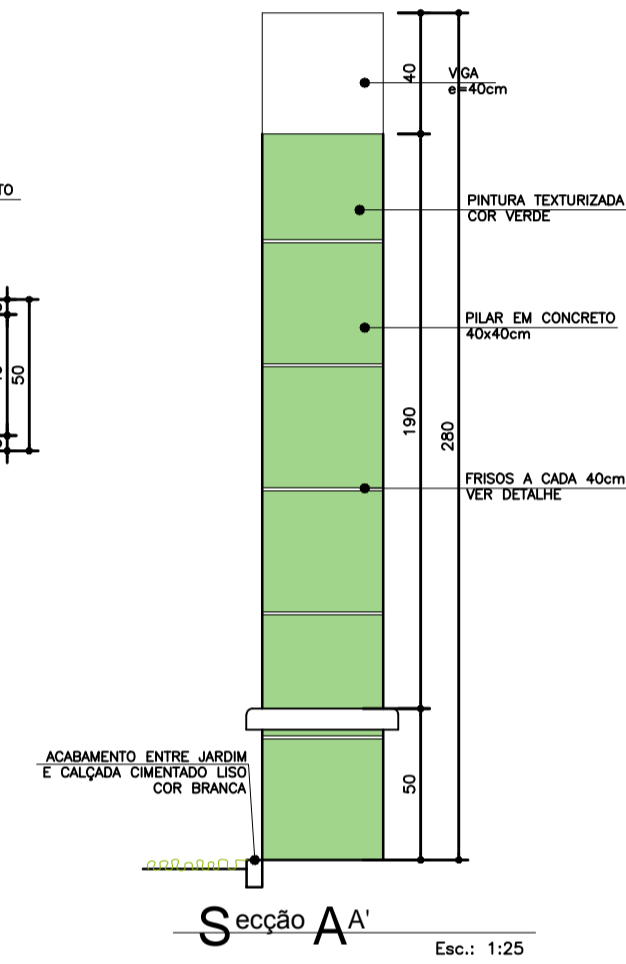
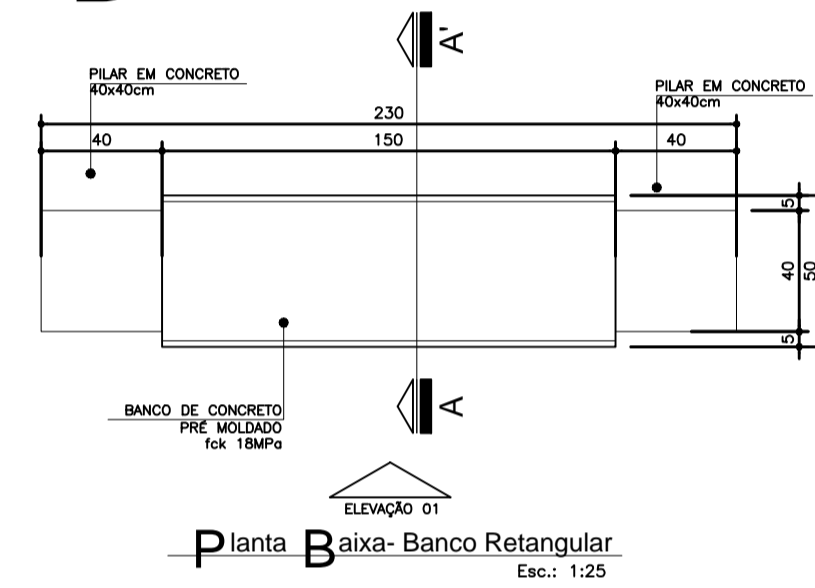

Elevação 01

Duvidas e sugestões pelo email:
 plantarequalificabubs@saude.gov.br
 Medidas em centímetros.
 O valor da cota prevalece ao da escala.

O bra: UBS-Unidade Básica de Saúde - Porte I
 P roprietário: Ministério da Saúde
 A ssunto: Detalhamento Bancos Externos
 A tor: Carlos Marchesi - CAU 61.789-9

DETALHE: 09
 CÓDIGO: DET. BANCO EXTERNO
 ESCALA: Indicada
 DATA: Agosto/2013
 DESENHO: Juliana

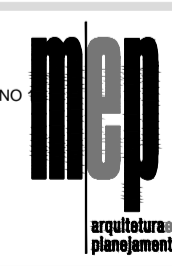

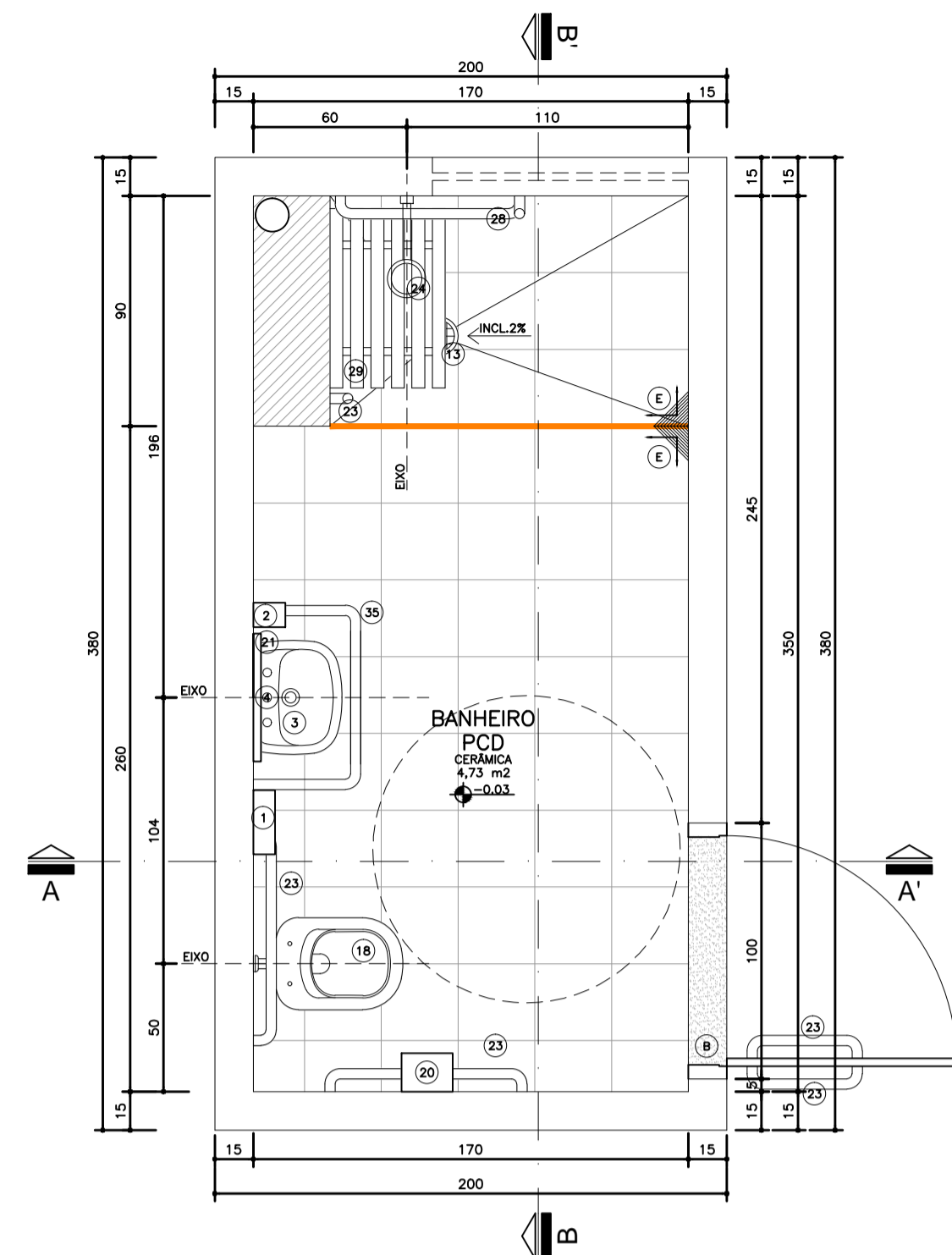

Planta Baixa
Ambiente 2
Banheiro
Nível: 0,00
Esc.: 1:25

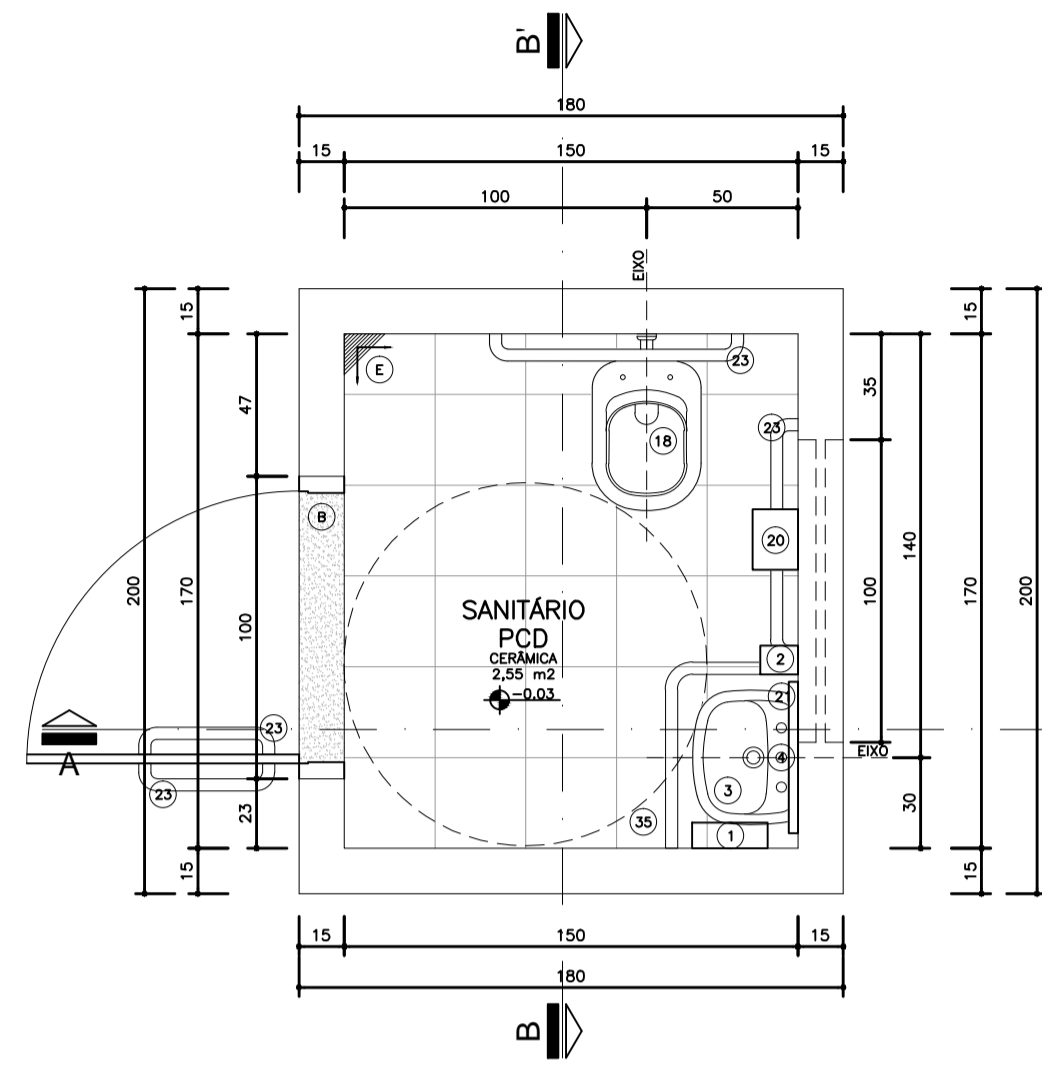

Planta Baixa
Ambiente 1
Banheiro
Nível: 0,00
Esc.: 1:25

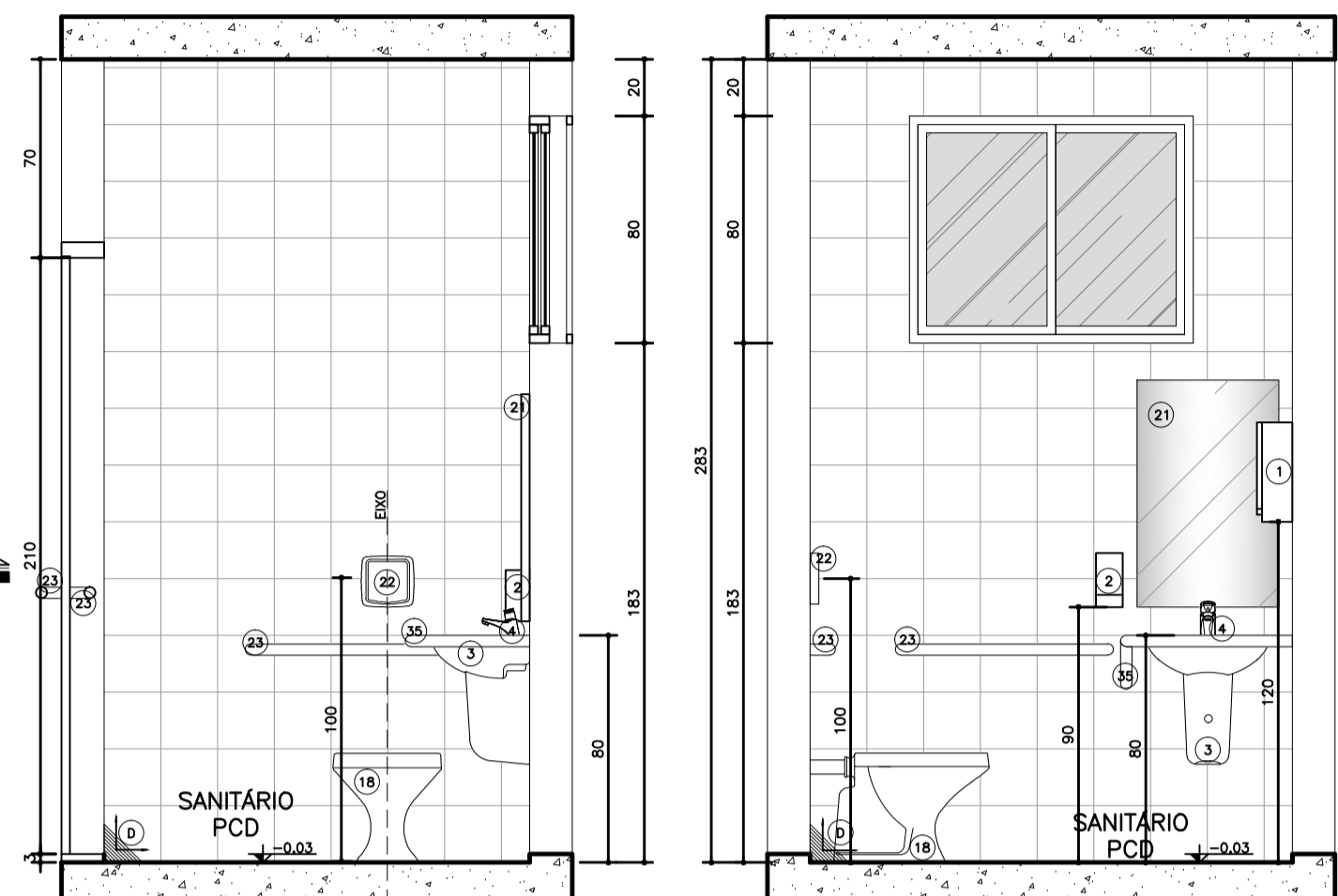

Seção AA'
Ambiente 1
Banheiro
Nível: 0,00
Esc.: 1:25

Seção BB'
Ambiente 1
Banheiro
Nível: 0,00
Esc.: 1:25

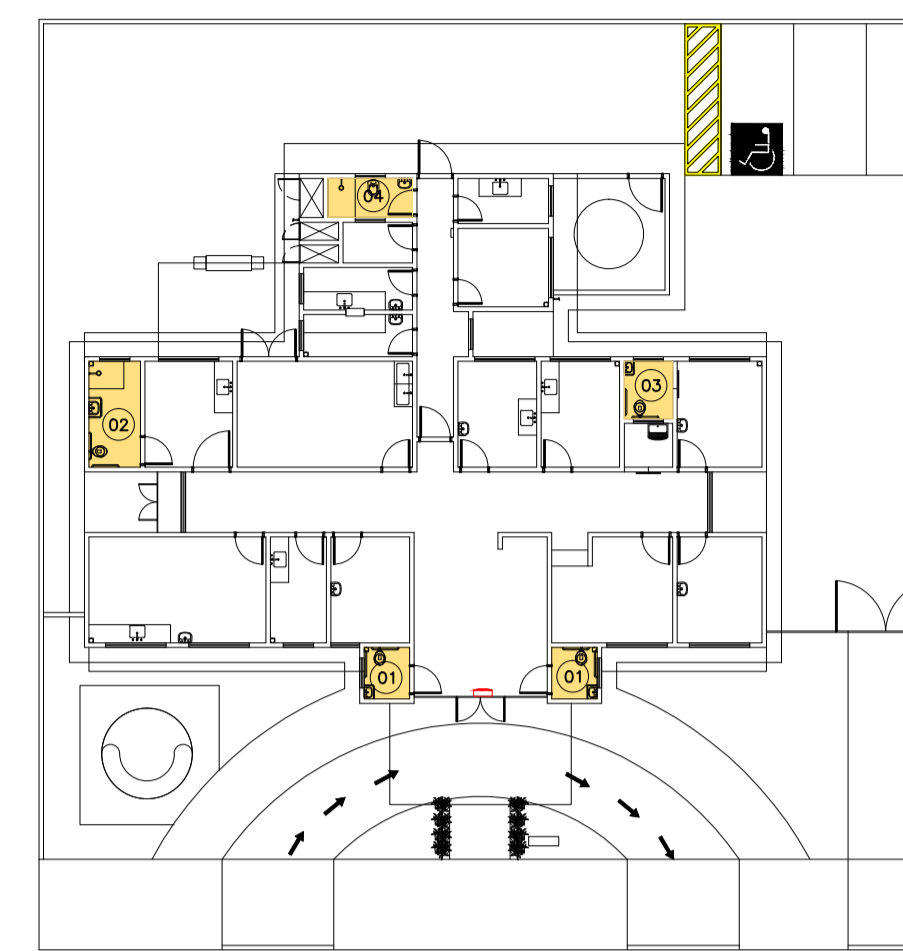

Planta Esquemática de Localização de Detalhes
UBS 1
Nível: 0,00m
Sem escola
Detalhe Desnível
ESCALA 1:5

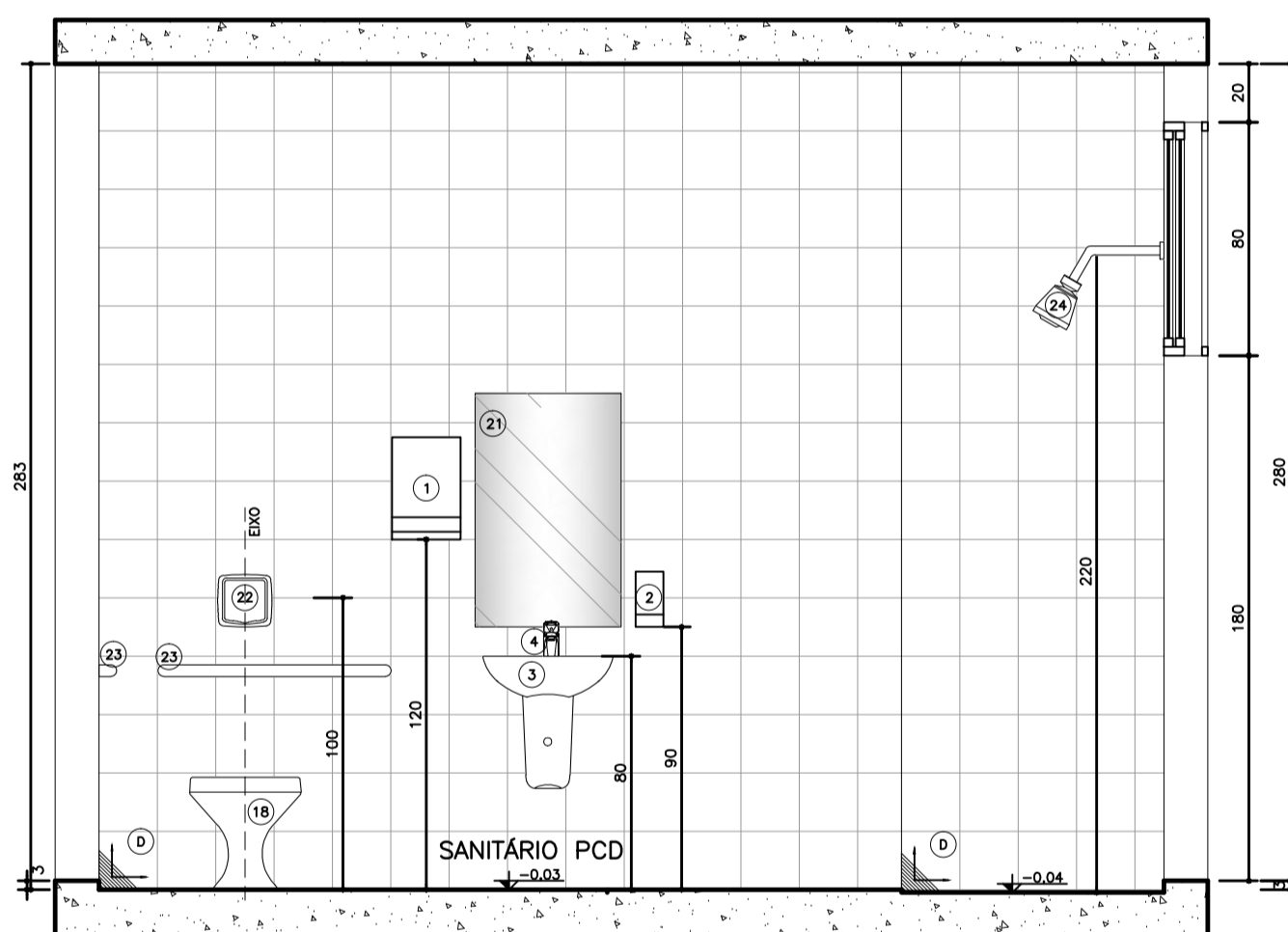

Seção BB'
Ambiente 2
Banheiro
Nível: 0,00
Esc.: 1:25

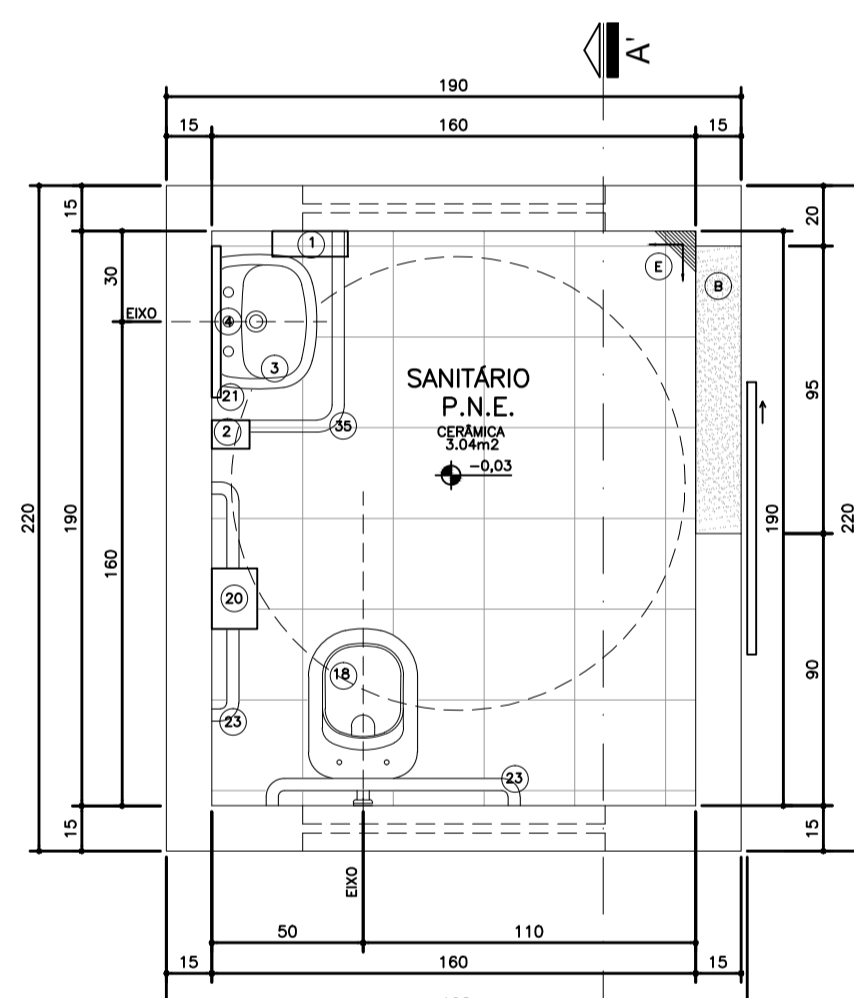

Planta Baixa
Ambiente 3
Banheiro
Nível: 0,00
Esc.: 1:25

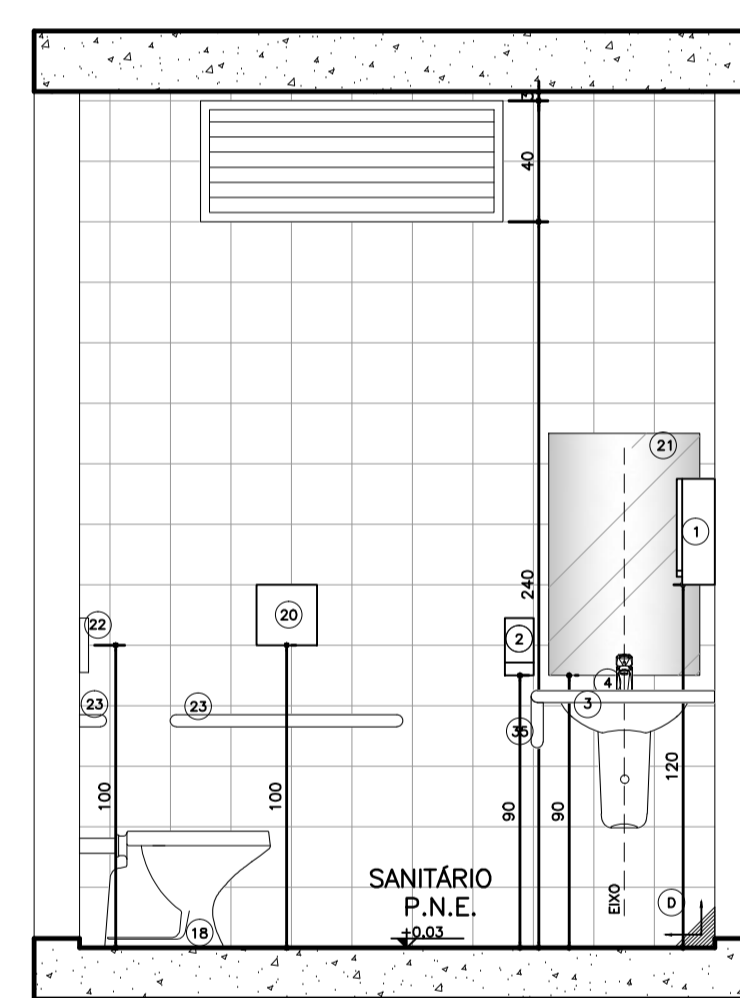

Seção AA'
Ambiente 3
Banheiro
Nível: 0,00
Esc.: 1:25

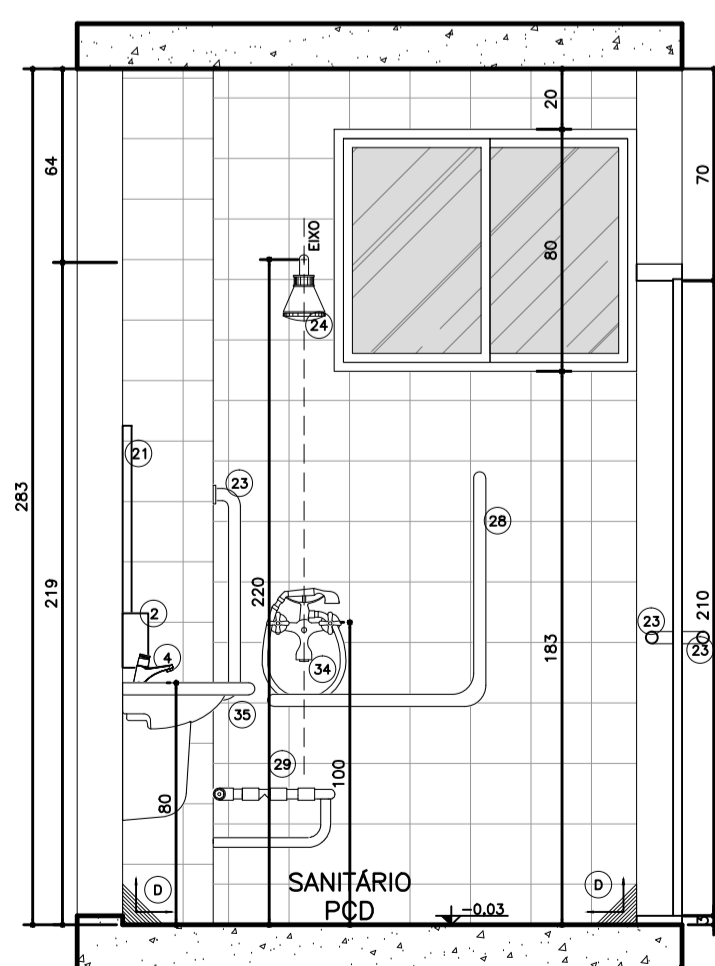

Seção AA'
Ambiente 2
Banheiro
Nível: 0,00
Esc.: 1:25

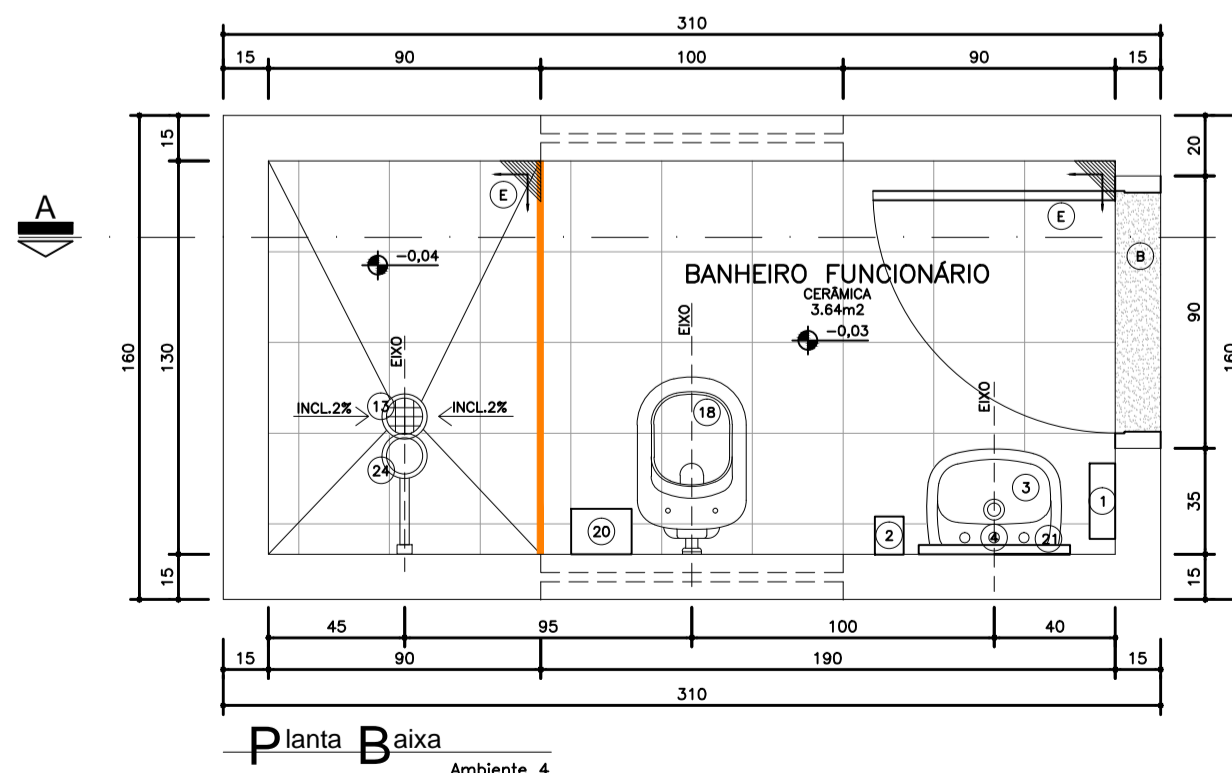

Planta Baixa
Ambiente 4
Banheiro
Nível: 0,00
Esc.: 1:25

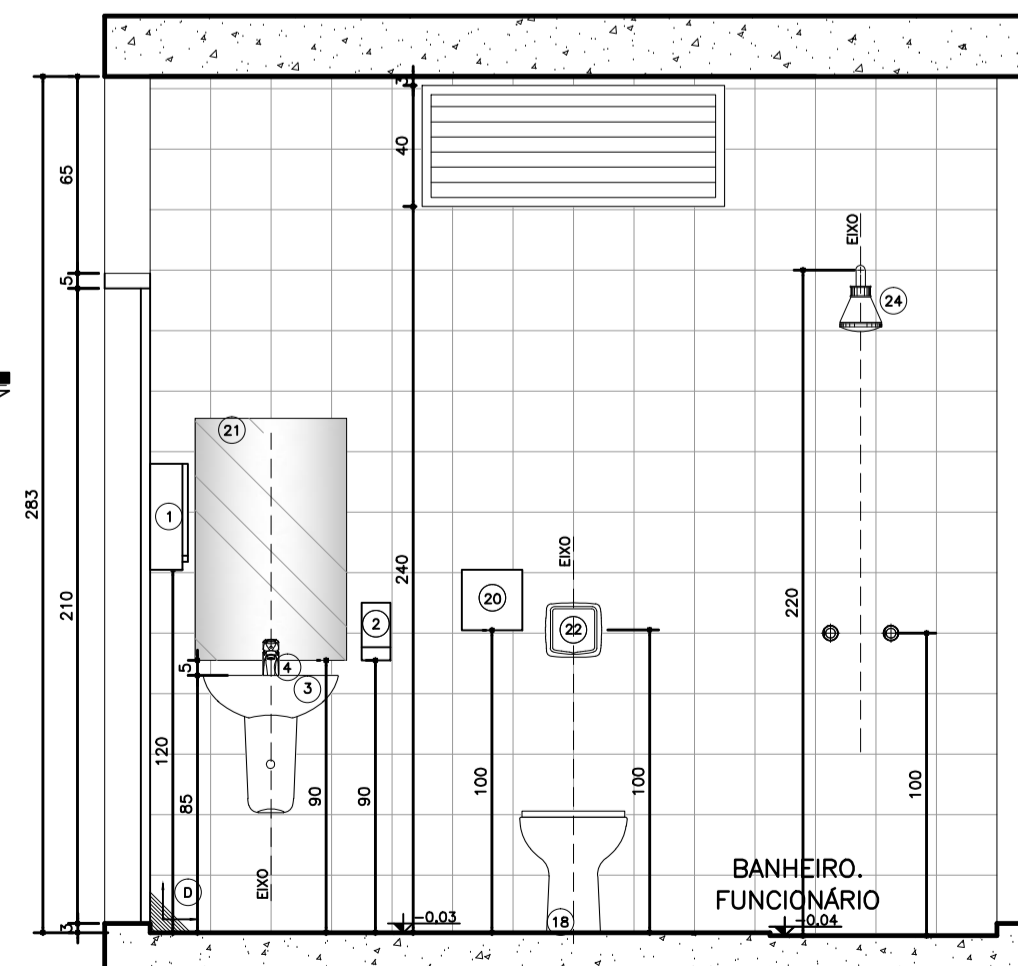

Seção AA'
Ambiente 4
Banheiro
Nível: 0,00
Esc.: 1:25

LEGENDA

ENCHIMENTO EM ARGAMASSA PARA REGULARIZAÇÃO DA ALVENARIA

VER DETALHE DE DESNÍVEL

Legenda:

LOCAÇÃO, METAS E ACESSÓRIOS SANITÁRIOS

- 1) DISPENSADOR PARA PAPEL TOALHA EM PLÁSTICO ABS
- 2) DISPENSER SPRAY PARA SABONETE OU DEGERMANTE EM PLÁSTICO ABS
- 3) LAVATORIO PEQUENO COM COLLUNA SUSPensa MARCA DECA
- 4) TORNEIRA DE MESA CROMADA AUTOMÁTICA COM AERADOR
- 13) RALO COM FECHO HÍDRICO E TAMPA METÁLICA ESCAMOTEÁVEL
- 14) CUBA DE EMBUTIR REDONDA PEQUENA, COR BRANCA
- 18) MESA SANITÁRIA CONVENCIONAL, 1,14x0,64m, COR BRANCO GELADO, INCLUIndo MÓDULO, CROMADO E CROMADO ACESSÓRIOS CROMADOS, COM ASSENTO SANITÁRIO EM POLIÉSTER, COM ABERTURA FRONTAL, LINHA CONFORTO, COR BRANCO GELADO
- 20) DISPENSADOR PARA PAPEL TOALHA INCLUIndo RALO EM PLÁSTICO ABS (ALTURA DE INSTALAÇÃO: 1m DO PISO)
- 21) SIFÃO PARA LAVATORIO/TANQUE E OUTROS: SIFÃO MULTIFUNÇÃO CORRUGADO
- 22) VÁLVULA DE DESCARGA EM METAL CROMADO (ALTURA DE INSTALAÇÃO: 1m DO PISO)
- 23) BARRA DE APOIO RETA EM AÇO INOXIDÁVEL, TIPO AISI 304, DIÂMETRO DE 38mm, DIMENSÕES DE ACORDO COM A ABNT NBR 9050
- 24) CHAVEIRO ELÉTRICO, TENSÃO 220V, POTÊNCIA 5.400W, FIBR. EM TERMOPLÁSTICO RESISTENTE
- 25) BARRA DE APOIO EM T, EM AÇO INOXIDÁVEL, TIPO AISI 304, DIÂMETRO 38mm, DIMENSÕES DE ACORDO COM A ABNT NBR 9050
- 26) ASSENTO PARA BANHO MONTADO EM AÇO INOX AISI 304, 70x45cm, COM BASE EM CHAPA BITOLA 14 (ESPESSURA 2mm) PERFURADA PARA PASSAGEM DE ÁGUA E SIFÃO
- 28) DUCHA MANUAL FUTURA COM DESLIZADOR, COM MANGUEIRA LISA 2,20m, SUPORTE PARA DUCHA MANUAL
- 35) BARRA DE APOIO PARA LAVATORIO, EM AÇO INOXIDÁVEL, TIPO AISI 304, DIÂMETRO 38mm, DIMENSÕES DE ACORDO COM A ABNT NBR 9050

REVESTIMENTOS E ARGAMASSAS

- A) SOLEIRA E PINGADERAS EM GRANITO CINZA POLIDO E IMPERMEABILIZADO ESPESURA 2cm
- B) GRANITO CINZA POLIDO E IMPERMEABILIZADO ESPESURA 2cm
- C) CERÂMICA 20x20cm, COR BRANCO RETIFICADO
- D) PISO CERÂMICO ACETINADO RET. 30x30CM, COM CINZA CLARO

- Observações:**
- 1) CONFIRMAR ALTURA DOS DISPENSADORES DE PAPEL TOALHA E SABONETE COM O PROPRIETÁRIO.
 - 2) SEGUIR AS INSTALAÇÕES CONFORME PROJETO ESPECÍFICO.
 - 3) VERIFICAR ESQUADRIAS CONFORME DETALHE ESPECÍFICO.
 - 4) VERIFICAR LANÇAS DE MÃO CONFORME DETALHE ESPECÍFICO.
 - 5) REVESTIMENTOS DE PISO E PAREDE CONFORME DETALHAMENTO DE ACABAMENTO INTERNO.
 - 6) ACABAMENTOS DE REGISTRO, CROMADOS, MESMA LINHA DOS DEMAIS METAS.
 - 7) SIFÃO PARA LAVATORIO/TANQUE E OUTROS: SIFÃO MULTIFUNÇÃO CORRUGADO.
 - 8) RALO SIFONADO COM TAMPA METÁLICA ESCAMOTEÁVEL (CONFORME PROJETO HIDRÁULICO).
 - 9) TODOS OS PISOS DOS BANHEIROS, SANITÁRIOS E VESTIÁRIOS DEVERÃO TER DESNÍVEL DE 2 A 3cm.
 - 10) SEGUIR MESMO PADRÃO DE DETALHAMENTO PARA TODOS OS AMBIENTES INDICADOS COM A MESMA NUMERAÇÃO.
 - 11) A POSIÇÃO DO RALO DEVERÁ SEGUIR O PROJETO HIDROSANITÁRIO, SENDO QUE O CIMENTO DO PISO DEVERÁ TER INCLINAÇÃO DE 2% EM TODAS AS DIREÇÕES NO SENTIDO DO RALO, INCLUINDO TODOS OS RALOS SIFONADOS C/ FECHAMENTO ESCAMOTEÁVEL.
 - 12) AS SOLEIRAS INDICADAS NO PROJETO DEVERÃO TER DIMENSÕES DE ACORDO COM O VÃO DA PORTA INSTALADA.
 - 13) OS FECHAMENTOS E ESQUADRIAS COM ACABAMENTO EM TELA ARTÍSTICA SERÃO DETALHADOS JUNTO AO DETALHE DE ESQUADRIA.
 - 14) OS RODAPÉS (H=10cm) DEVERÃO SER DO MESMO MATERIAL QUE ESTIVER ESPECIFICADO O PISO DO AMBIENTE (VER DETALHE ESPECÍFICO). OS AMBIENTES COM PAREDES REVESTIDAS EM CERÂMICA NÃO POSSUIRÃO RODAPÉS.
 - 15) EM AMBIENTES COM PISO CERÂMICO VERIFICAR A PAGINAÇÃO CONFORME DETALHE ESPECÍFICO
 - 16) AS BARRAS DE APOIO DOS BANHEIROS E SANITÁRIOS DEVERÃO SER INSTALADAS DE ACORDO COM AS ORIENTAÇÕES DO FABRICANTE E AS ESPECIFICAÇÕES DA NORMA NBR 9050/2004.



Dúvidas e sugestões pelo email:
plantanequalificacao@saude.gov.br

Medidas em centímetros.
O valor da cota prevalece no da escala.

UBS UBS-Unidade Básica de Saúde - Porte III	PRANCHA: DET 05
Proprietário: Ministério da Saúde	CÓDIGO: 410 DET. SANITÁRIOS 1-1
Assunto: Detalhamento Sanitário	ESCALA: Indcada
Auto: Carlos Marchesi - CAU A32642-9	DATA: Agosto/2013
	DESENHO: Juliana Marinho

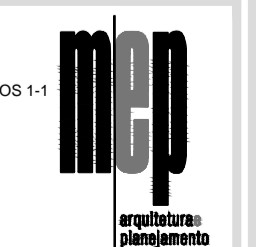

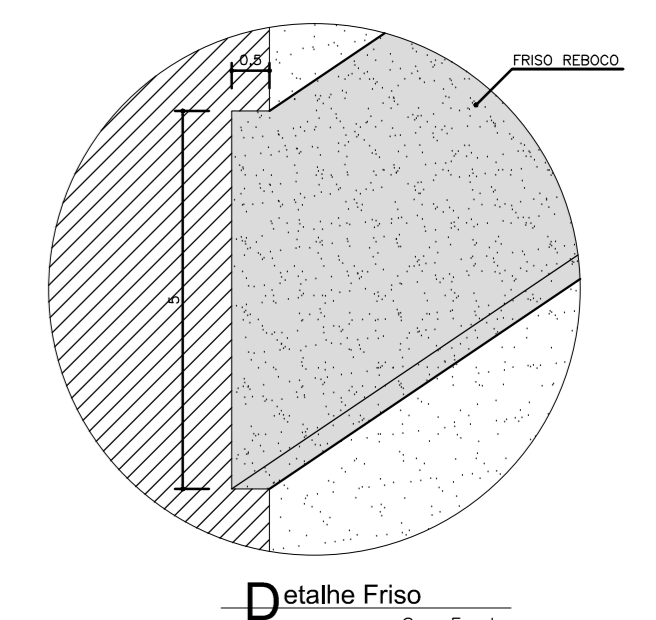
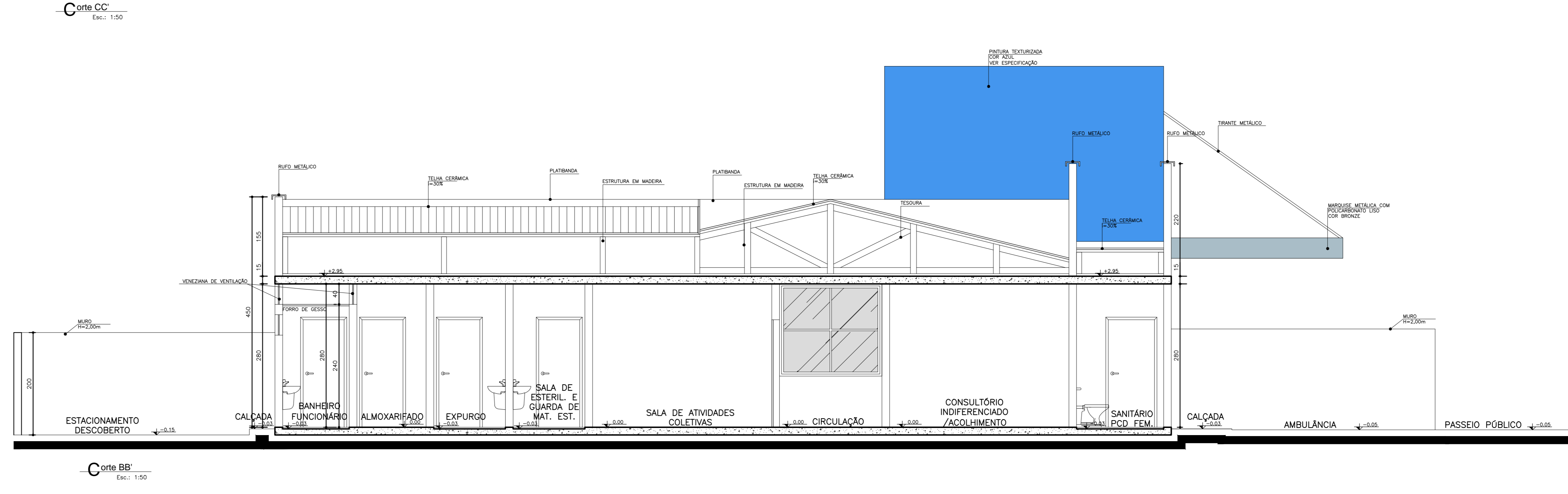
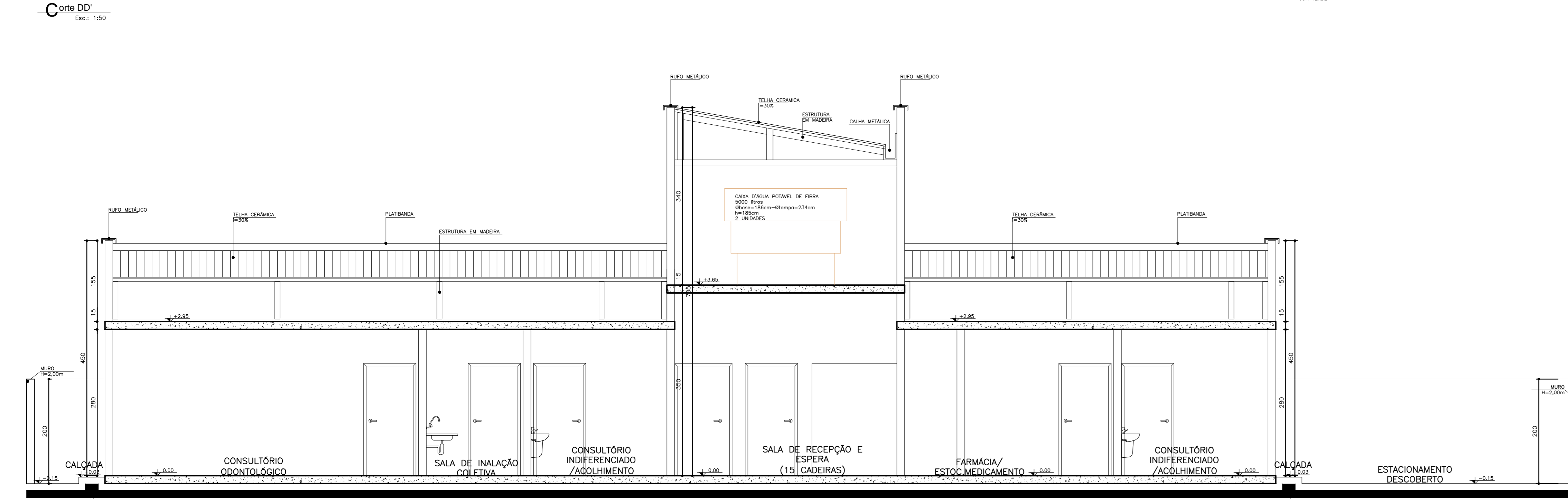
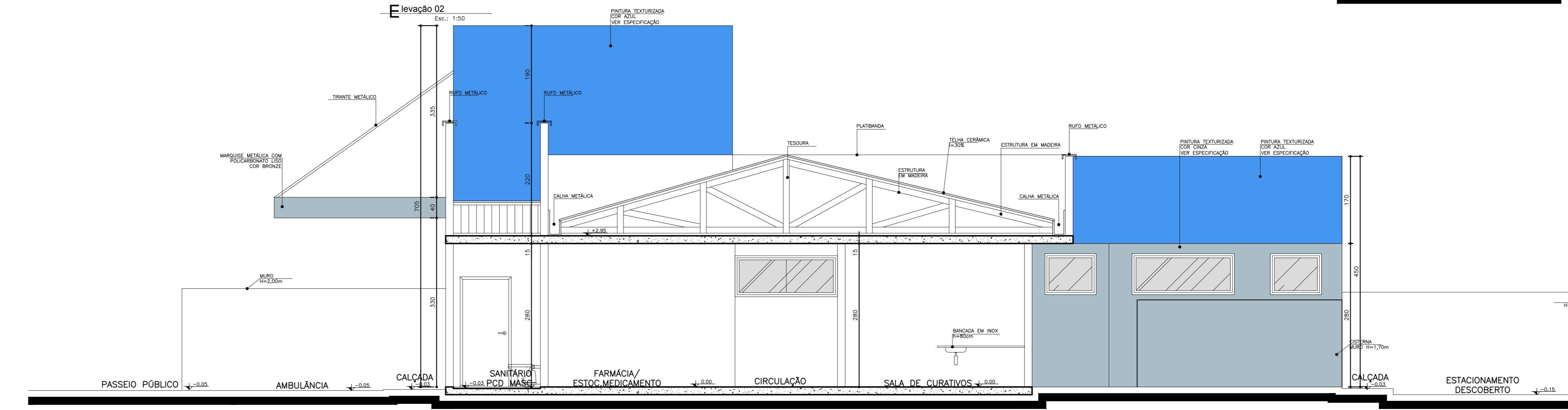
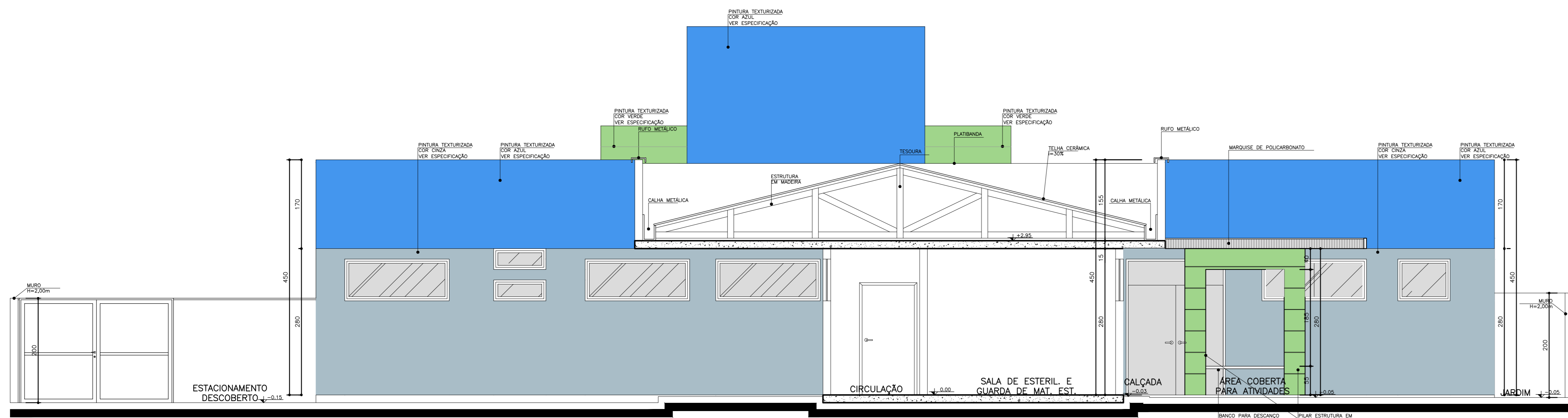
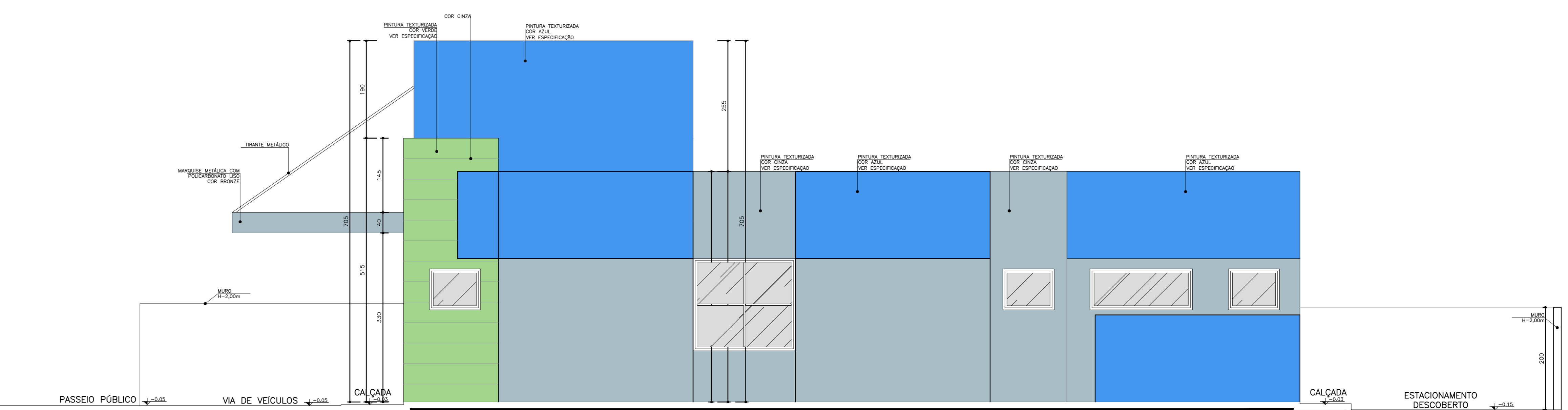
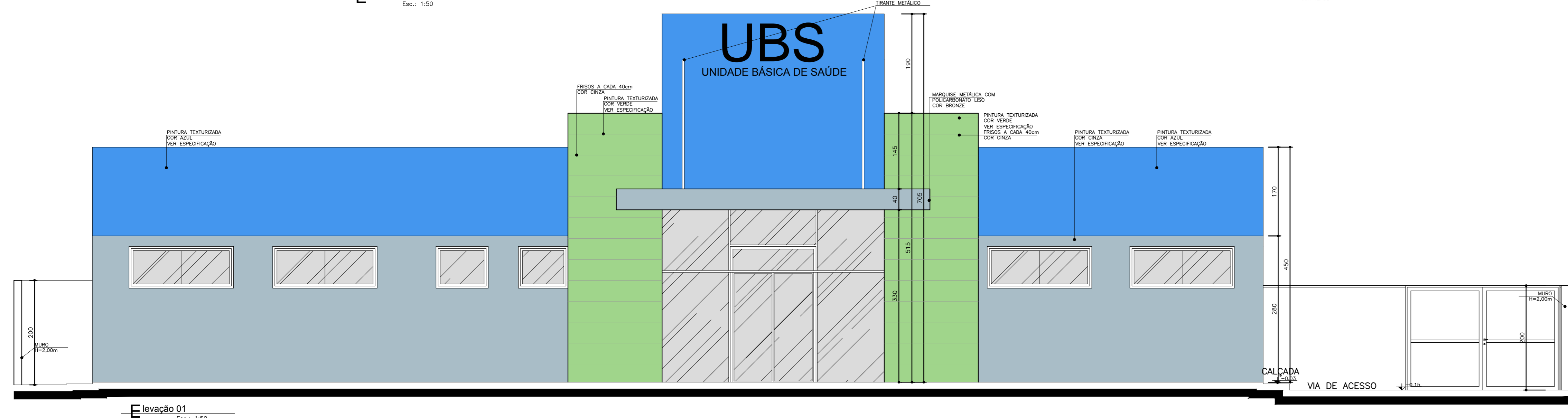
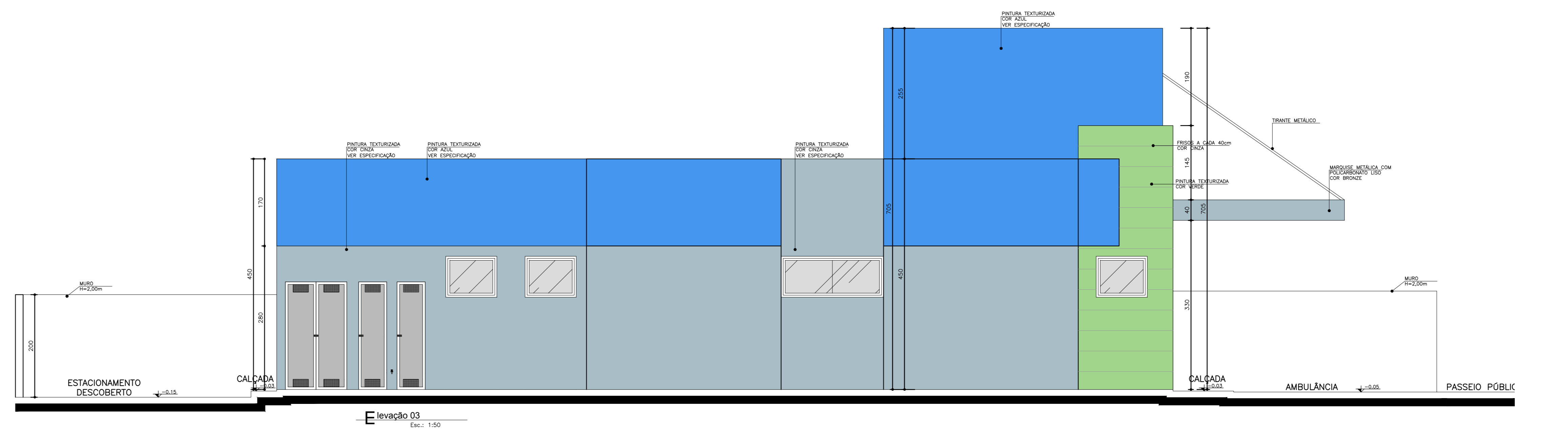
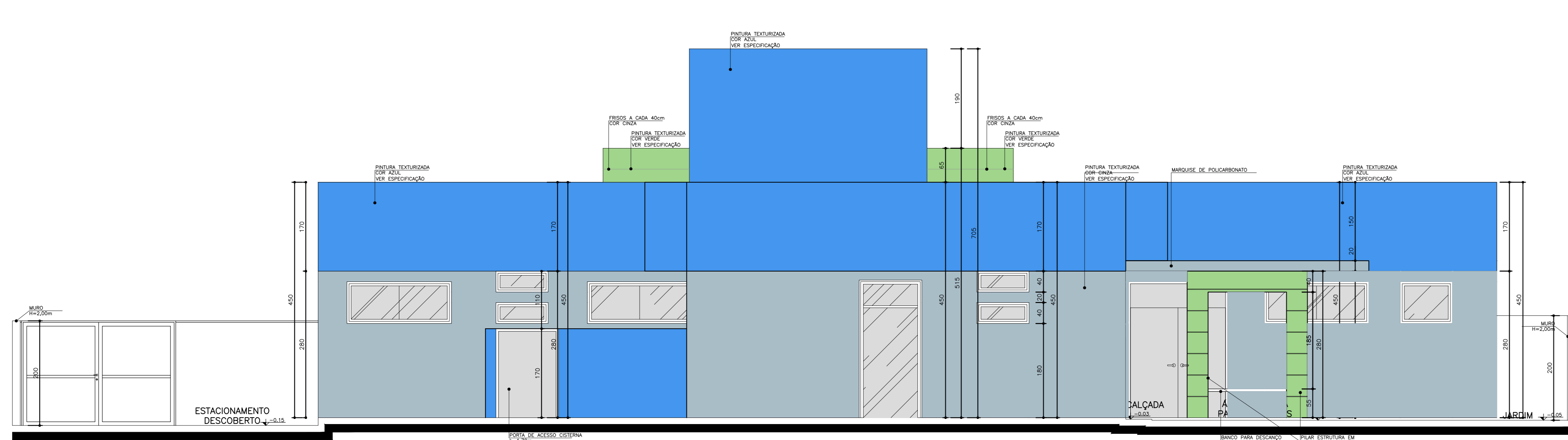

Especificação de Cores de Fachada

- Cor cinza: Fiação estrutural, cor cinza.
- Cor azul: Fiação estrutural, cor azul.
- Cor verde: Fiação estrutural, cor verde.

NOTA: - Os materiais devem ser aprovados pelo Comitê de Materiais do Projeto.
 - O valor de cada produto deve ser informado no momento de aprovação do projeto.
 - A medida deverá ser informada em metros lineares ou metros quadrados.
 - A medida deverá ser informada em metros lineares.

Observações:
 Medida em centímetros. Dúvidas e sugestões pelo e-mail: projeto@saudeassociados.com.br
 ou pelo telefone: (11) 5082-1000

Projeto Básico de Arquitetura
 CORTES E ELEVACOES

UNIDADE BÁSICA DE SAÚDE-PORTEI

Ministério da Saúde

VER PRANCHA 1

PROFISSIONAIS ASSOCIADOS

SAÚDE

PROFISSIONAIS ASSOCIADOS

PROFISSIONAIS ASSOCIADOS

PROFISSIONAIS ASSOCIADOS

PROFISSIONAIS ASSOCIADOS

PROFISSIONAIS ASSOCIADOS

PROFISSIONAIS ASSOCIADOS

PROFISSIONAIS ASSOCIADOS

PROFISSIONAIS ASSOCIADOS

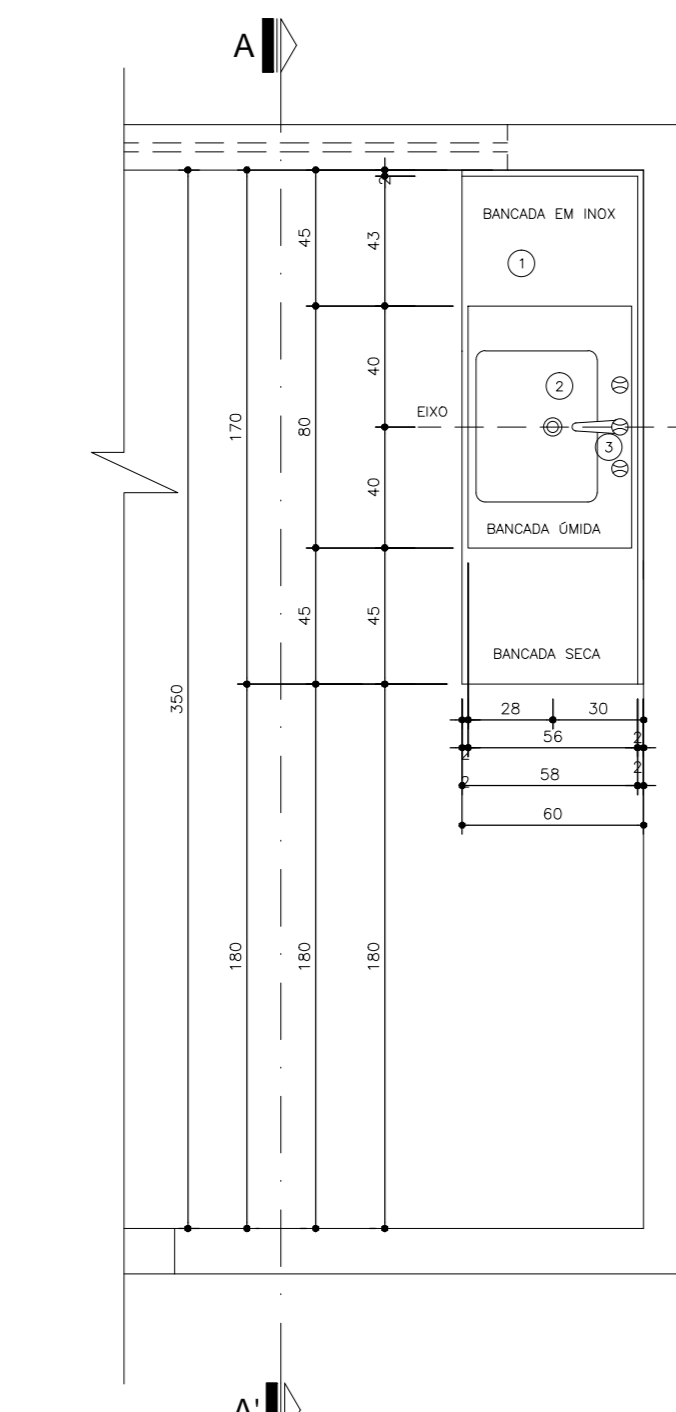

Planta Baixa
BANCADELA 03
Nível: 0,00
Escala: 1:25

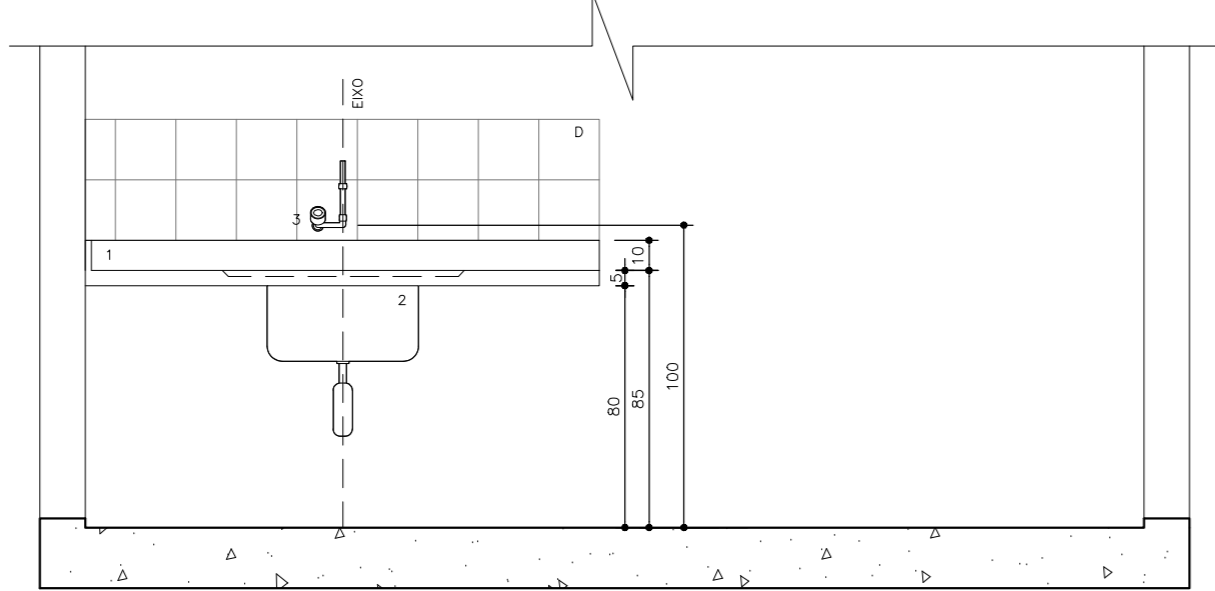

Seção A-A
BANCADELA 03
Nível: 0,00
Escala: 1:25

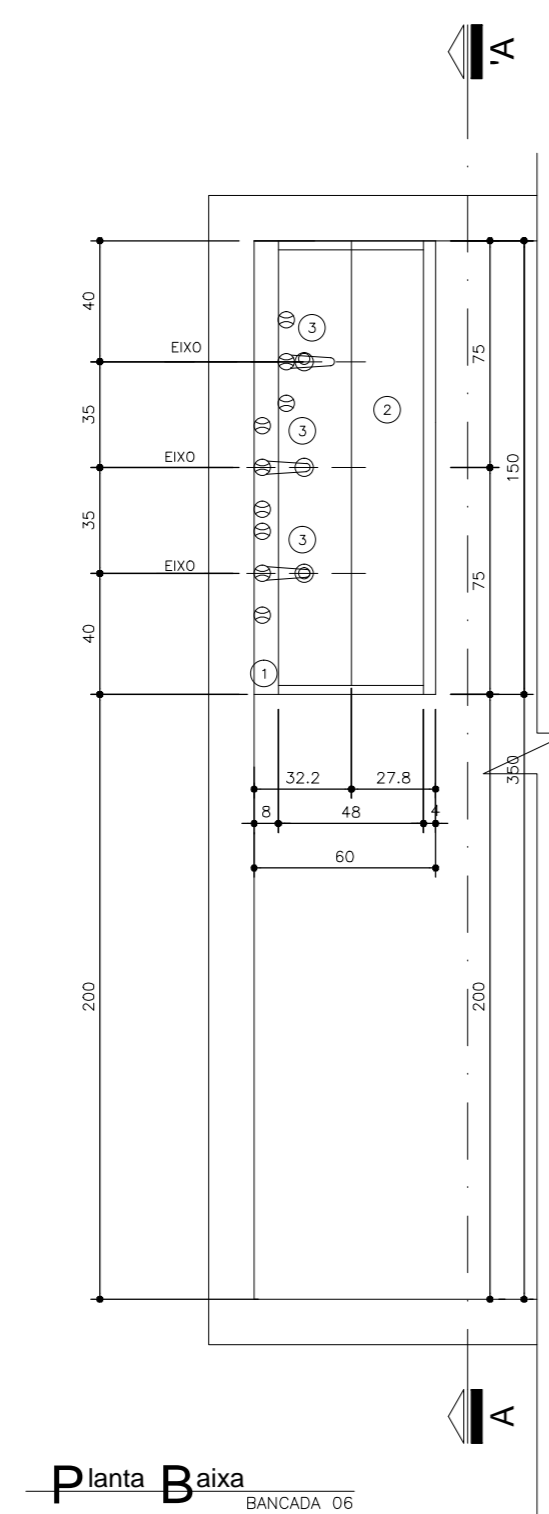

Planta Baixa
BANCADELA 06
Nível: 0,00
Escala: 1:25

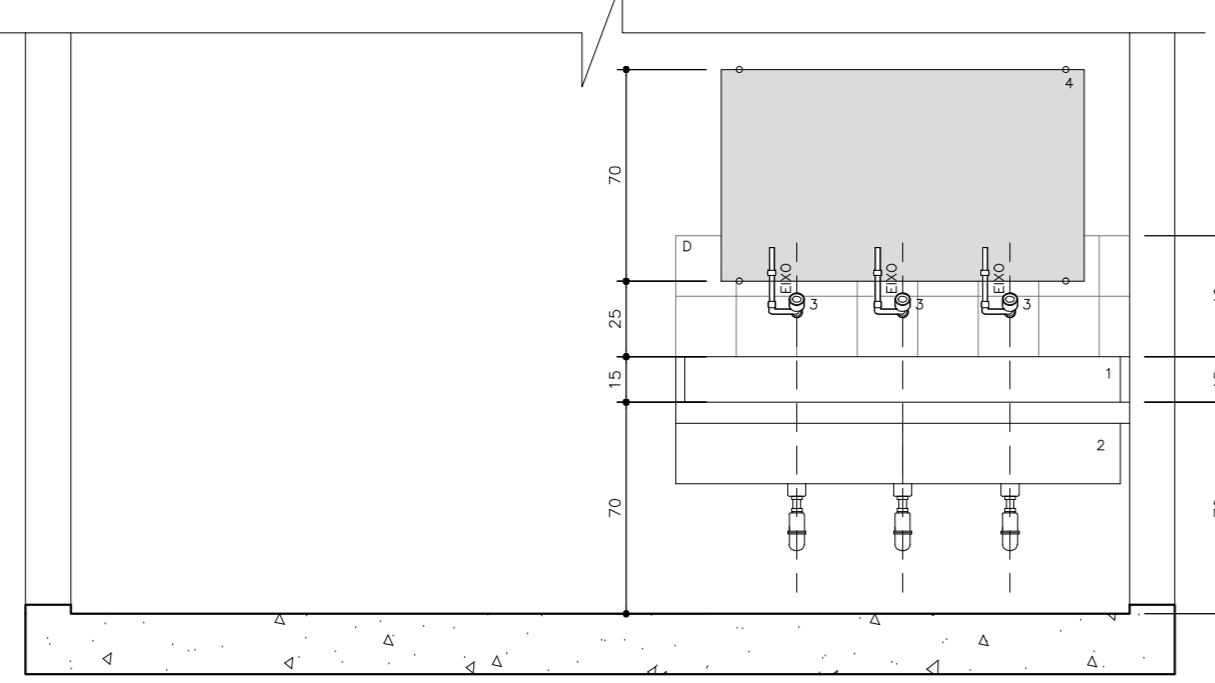

Seção A-A
BANCADELA 06
Nível: 0,00
Escala: 1:25

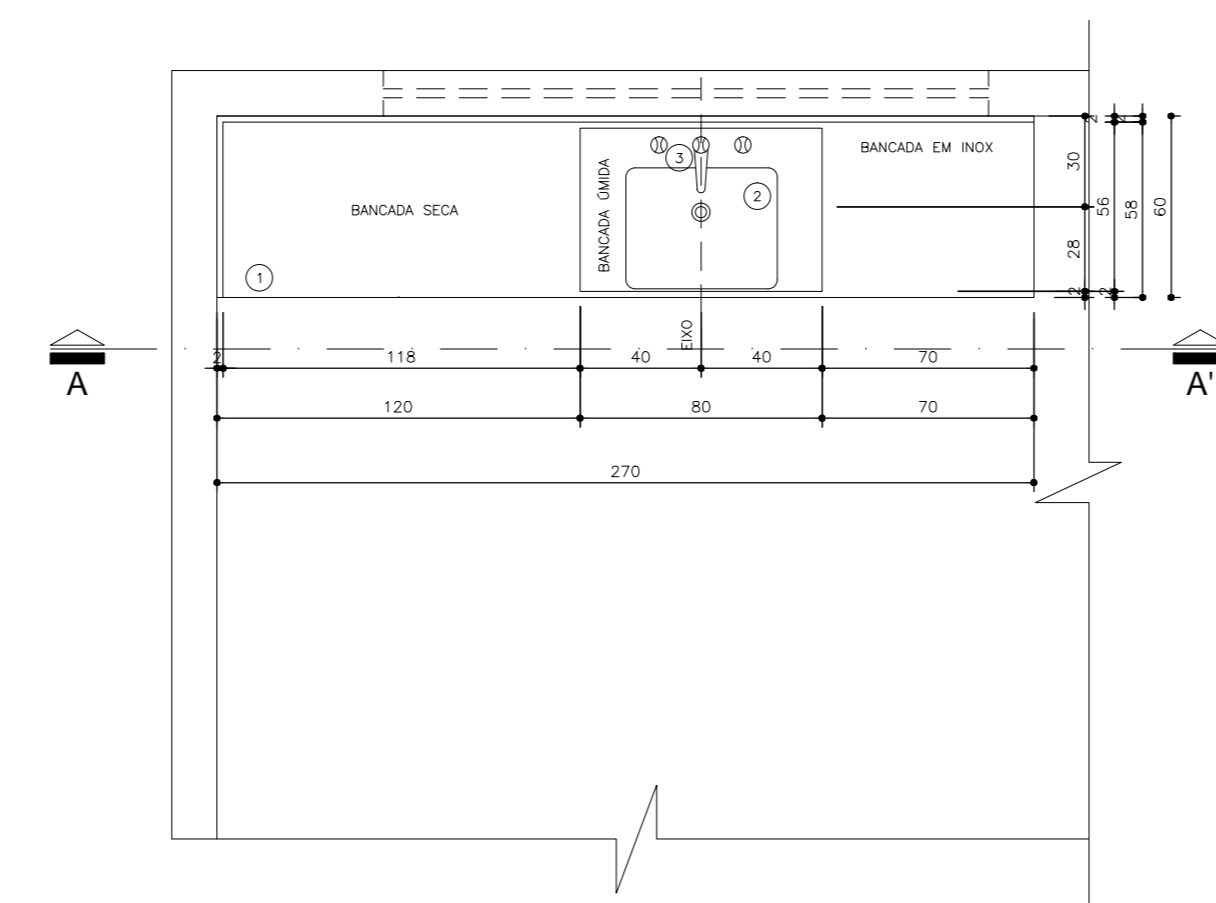

Planta Baixa
BANCADELA 04
Nível: 0,00
Escala: 1:25

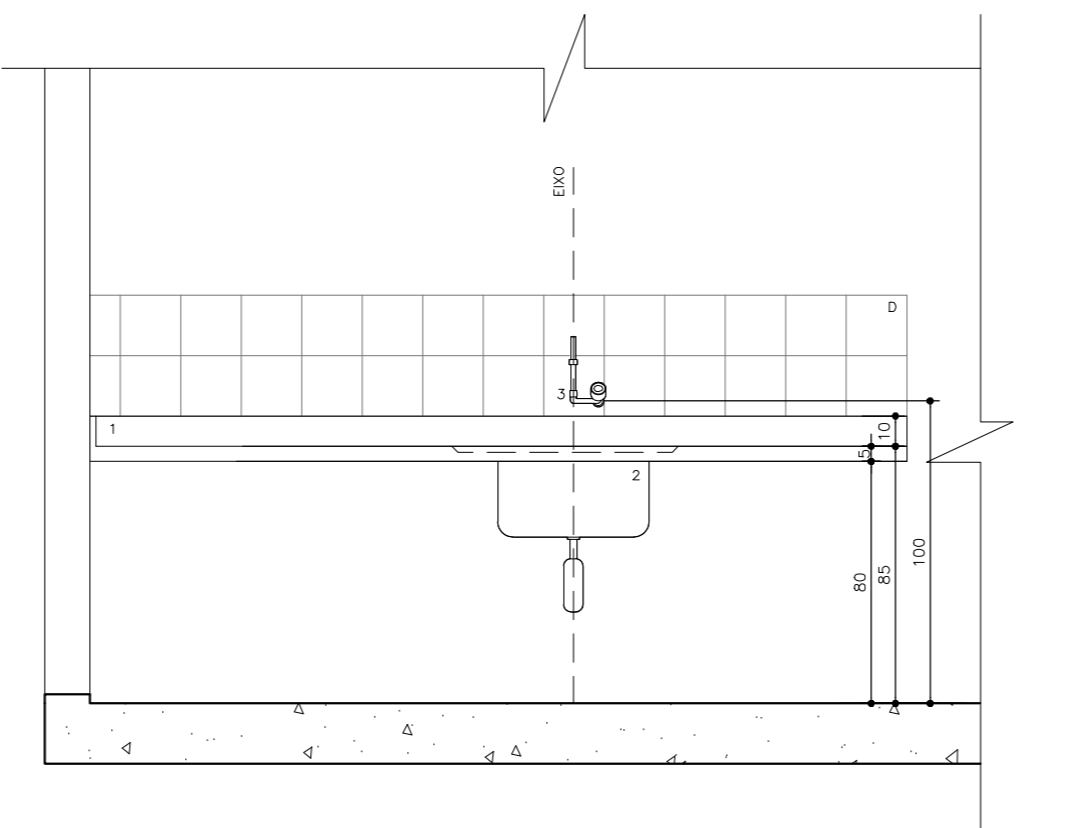

Seção A-A
BANCADELA 04
Nível: 0,00
Escala: 1:25

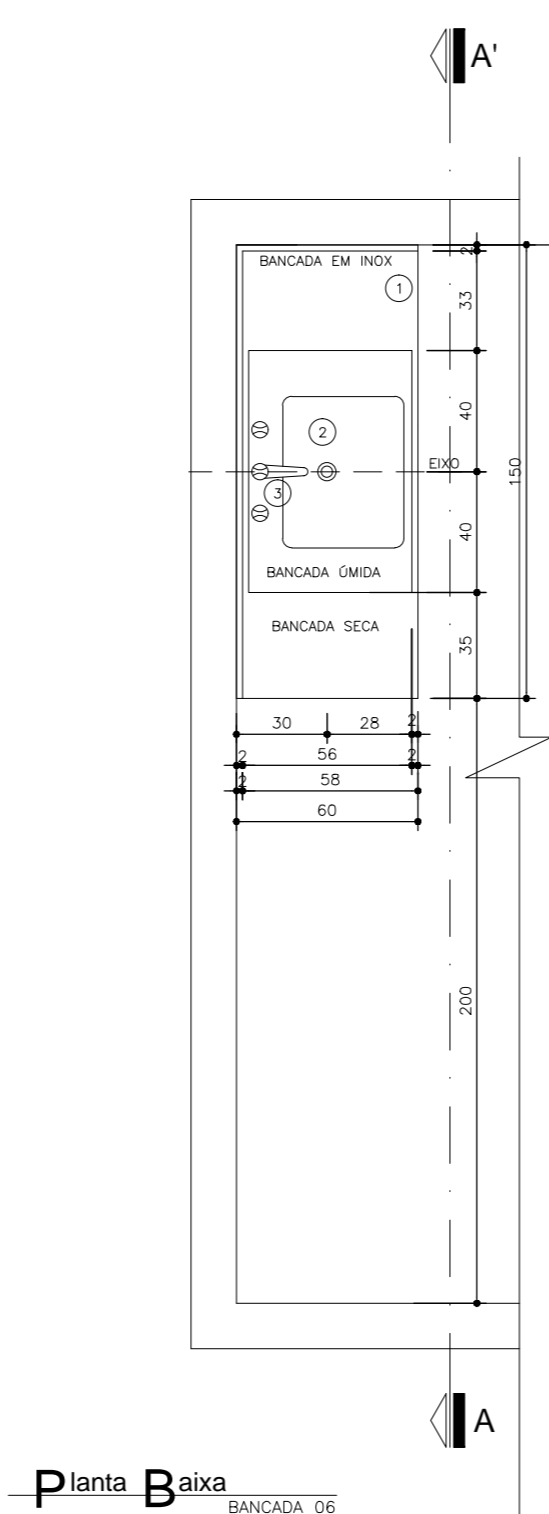

Planta Baixa
BANCADELA 05
Nível: 0,00
Escala: 1:25

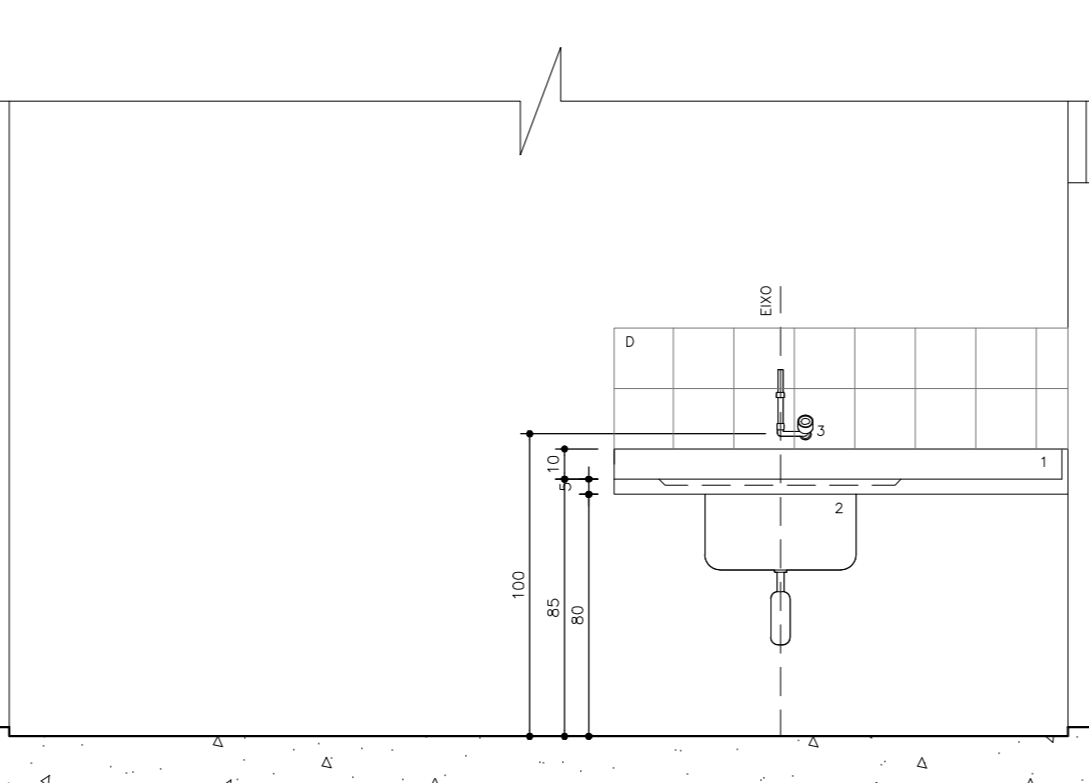

Seção A-A
BANCADELA 05
Nível: 0,00
Escala: 1:25

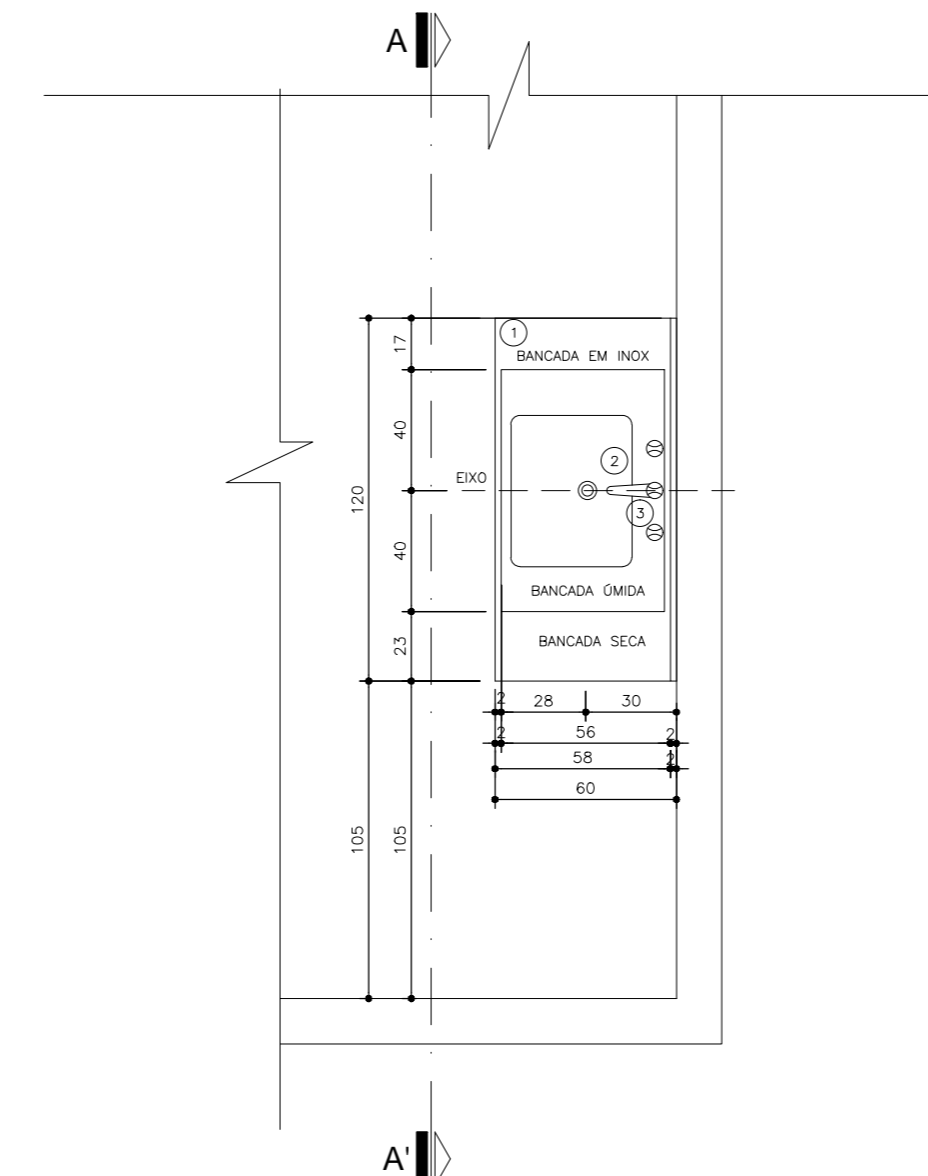

Planta Baixa
BANCADELA 02
Nível: 0,00
Escala: 1:25

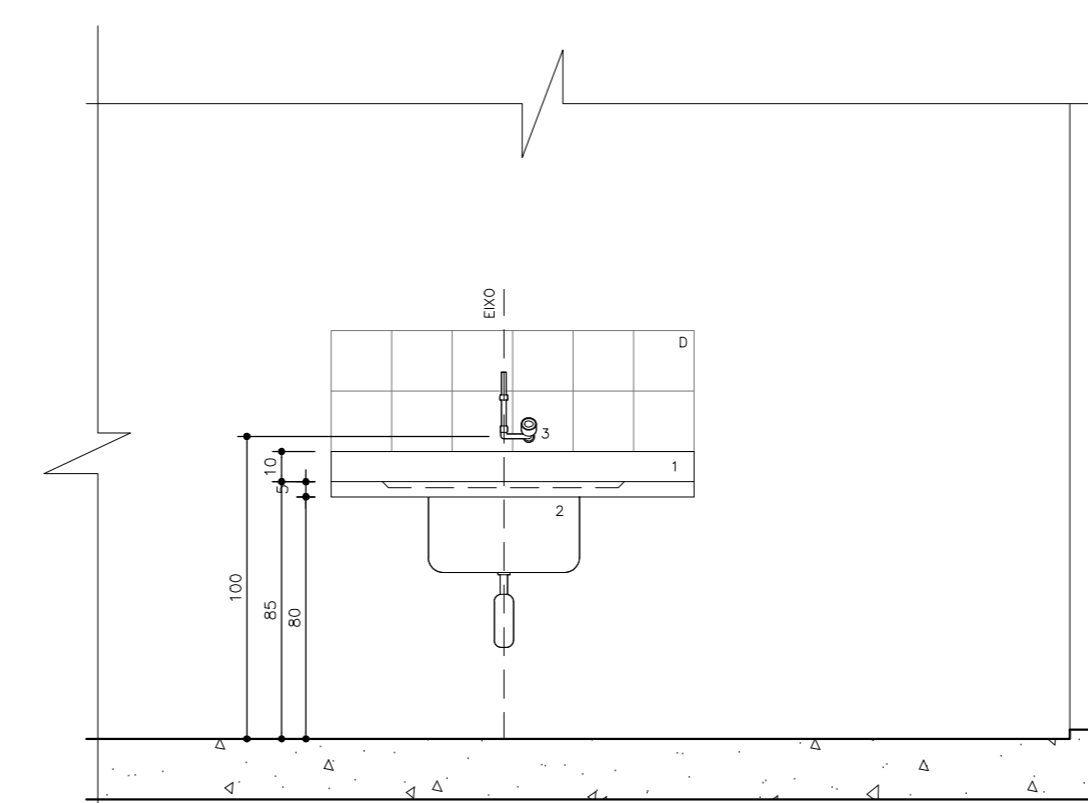

Seção A-A
BANCADELA 02
Nível: 0,00
Escala: 1:25

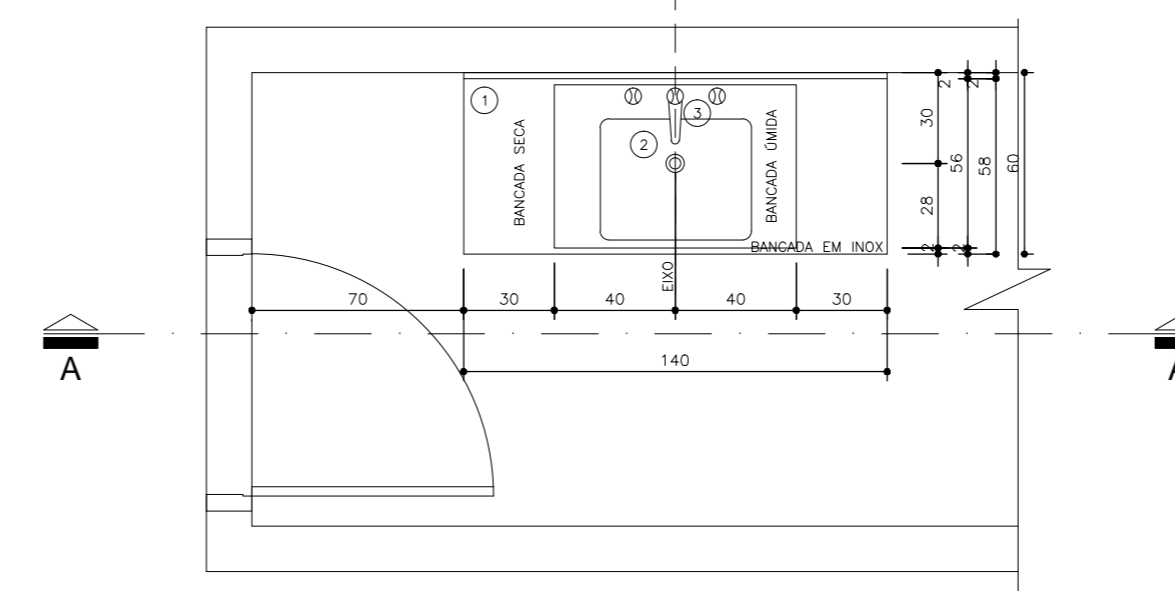

Planta Baixa
BANCADELA 07
Nível: 0,00
Escala: 1:25

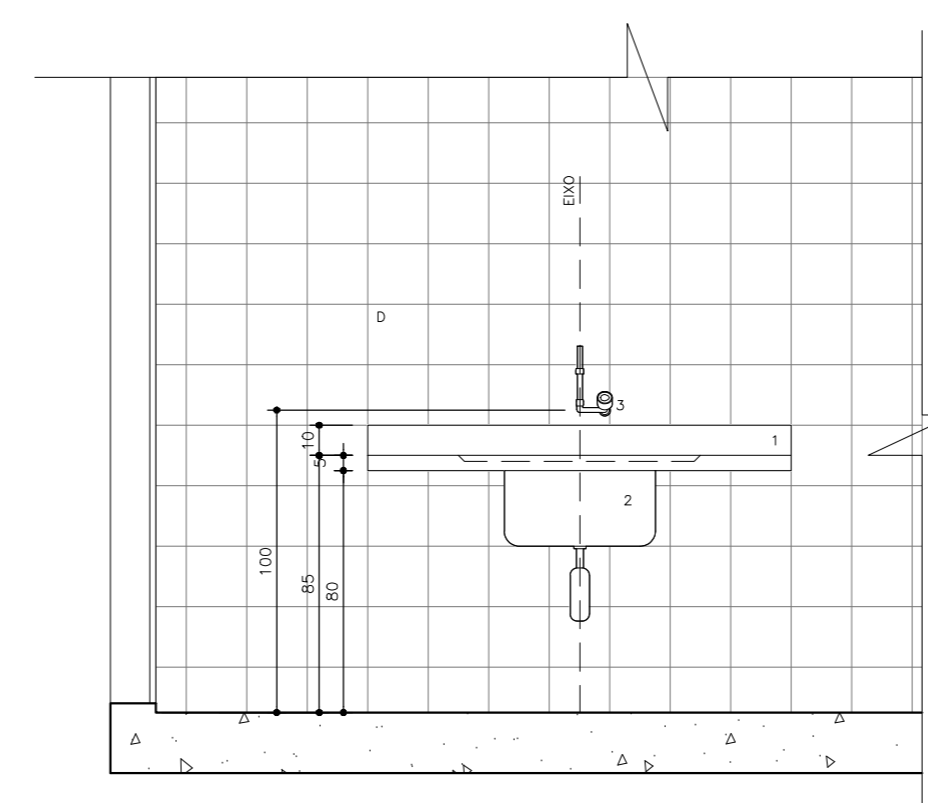

Seção A-A
BANCADELA 07
Nível: 0,00
Escala: 1:25

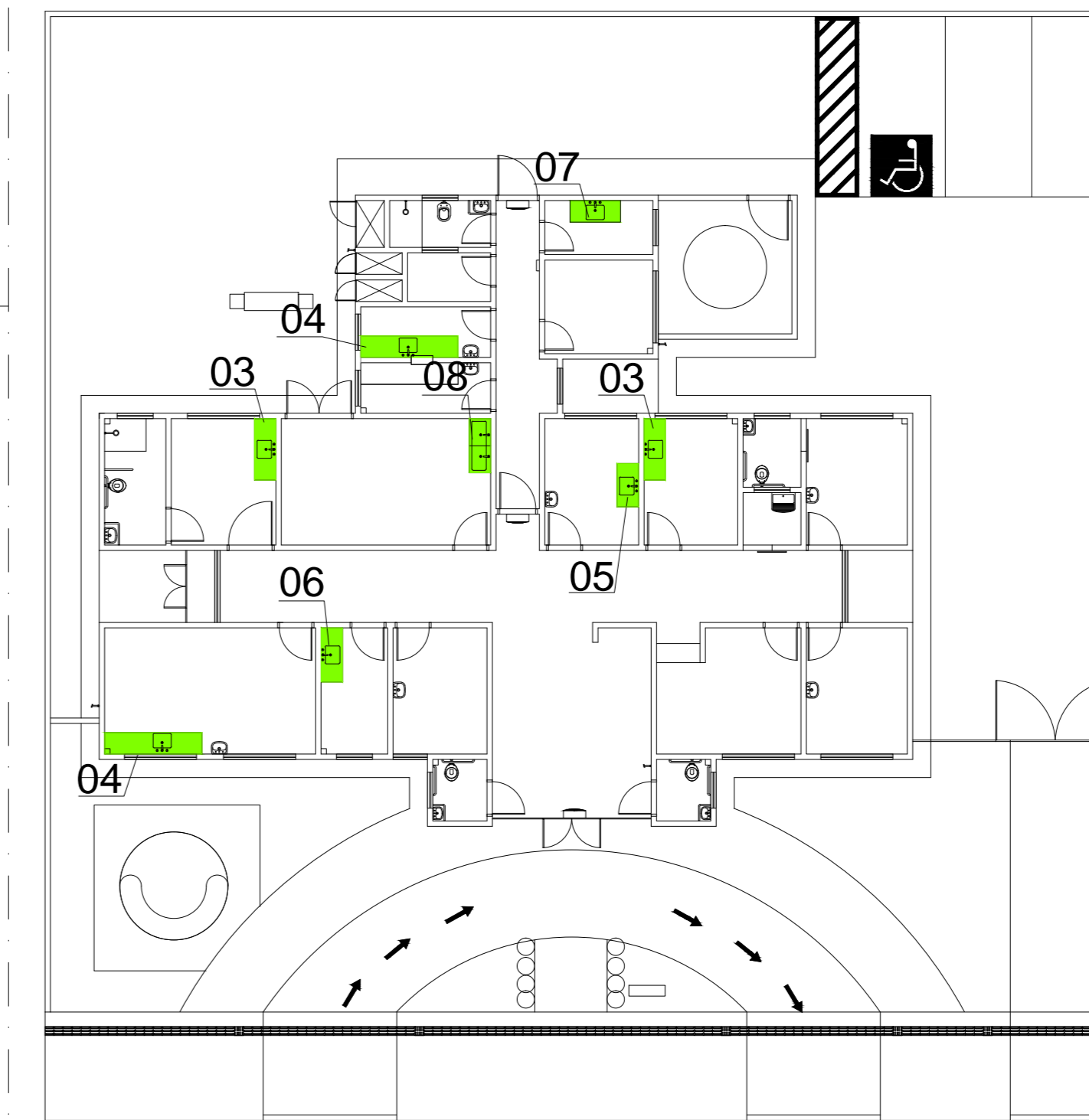

Planta Esquemática de Localização de Detalhes
UBS I
Nível: 0,00m
Sem acesso

Legenda:

- 1) BANCADA EM AÇO INOX 400x500 Du 18, 1/2" ENCRUSTADO EM CONCRETO ARMADO LEVE 1/2" BRITA.
- 2) BANCADA EM AÇO INOX 400x500 Du 18, 1/2" ENCRUSTADO EM CONCRETO ARMADO LEVE 1/2" BRITA.
- 3) BANCADA EM AÇO INOX 400x500 Du 18, 1/2" ENCRUSTADO EM CONCRETO ARMADO LEVE 1/2" BRITA.
- 4) BANCADA EM AÇO INOX 400x500 Du 18, 1/2" ENCRUSTADO EM CONCRETO ARMADO LEVE 1/2" BRITA.
- 5) BANCADA EM AÇO INOX 400x500 Du 18, 1/2" ENCRUSTADO EM CONCRETO ARMADO LEVE 1/2" BRITA.
- 6) BANCADA EM AÇO INOX 400x500 Du 18, 1/2" ENCRUSTADO EM CONCRETO ARMADO LEVE 1/2" BRITA.
- 7) BANCADA EM AÇO INOX 400x500 Du 18, 1/2" ENCRUSTADO EM CONCRETO ARMADO LEVE 1/2" BRITA.
- 8) BANCADA EM AÇO INOX 400x500 Du 18, 1/2" ENCRUSTADO EM CONCRETO ARMADO LEVE 1/2" BRITA.

Observações:

1) DEVERÁ HAVER TESTEIRA COM ALTURA DE 15CM SOB A BANCADA EM TODO O PERÍMETRO QUE TIVER CONTATO COM A PAREDE.



 Consultoria e projetos para a área:
 jmarques@unidadebasica.gov.br
 Ministério da Saúde
 Unidade em construção
 O nome da obra encontra-se no site.

FRANCISCA DET 06
 CÓDIGO: 110 DET 0601 Baseada
 ESCALA: 1:25
 DATA: 10/09/2015
 DESENHADO: Juliana Moraes

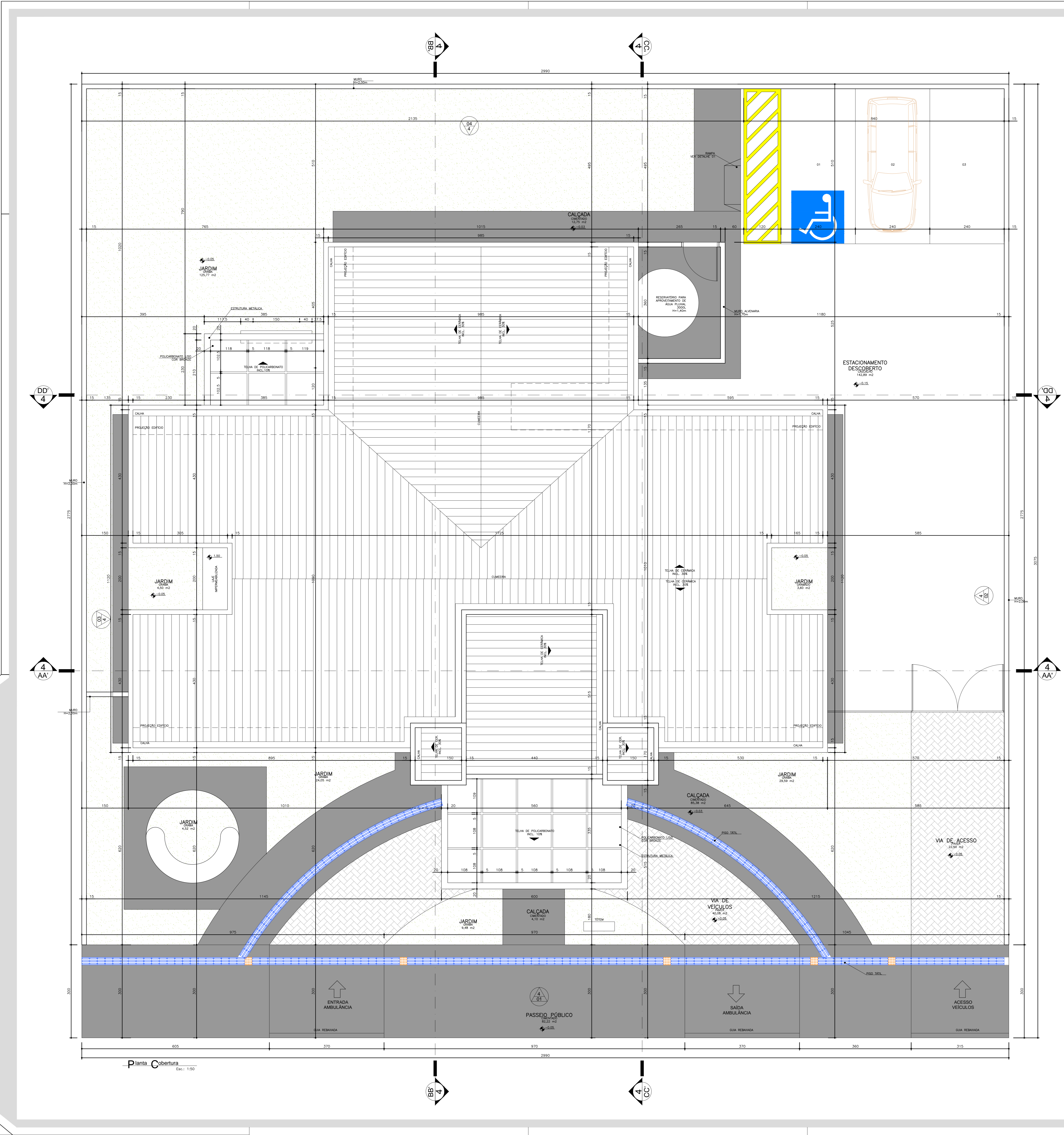

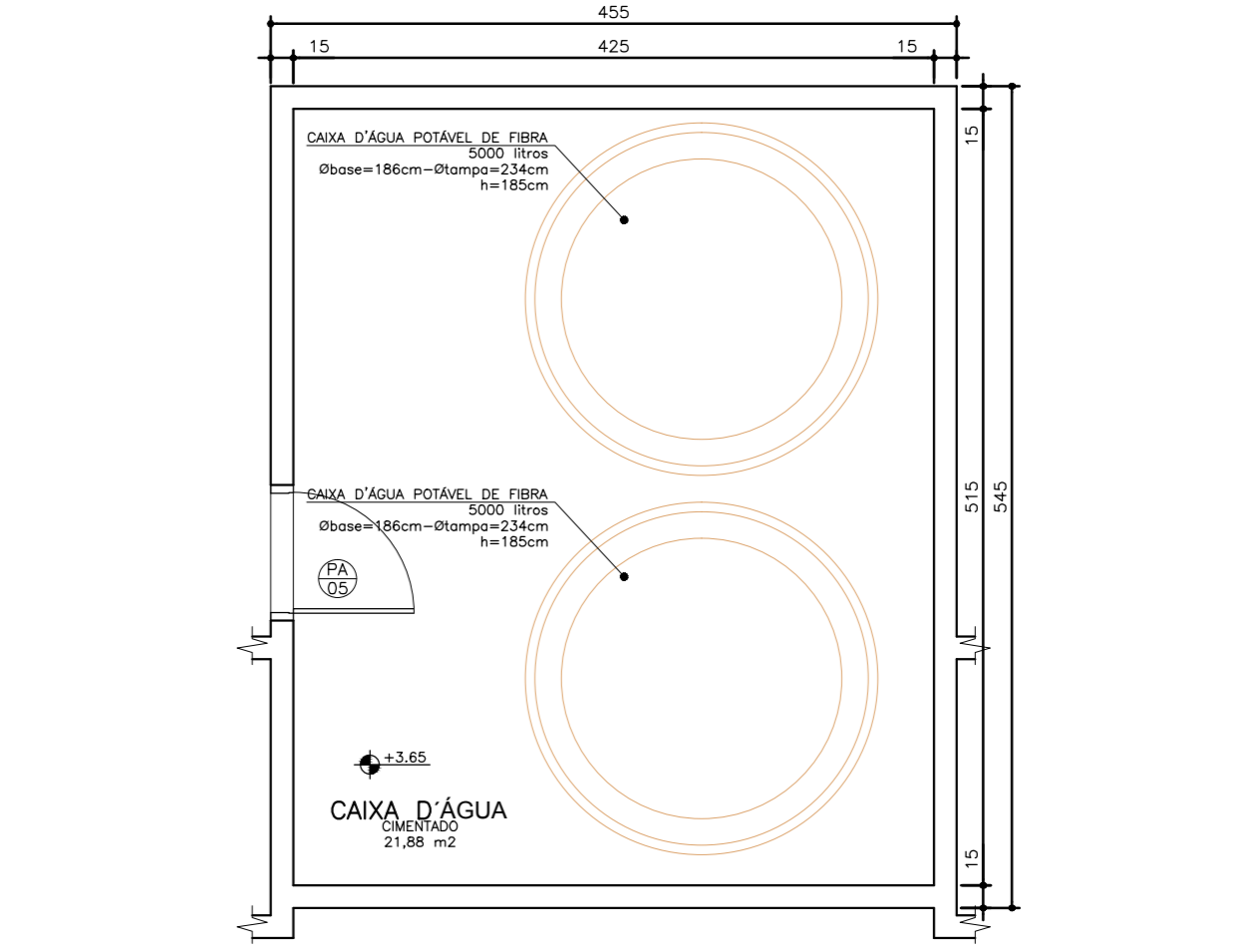
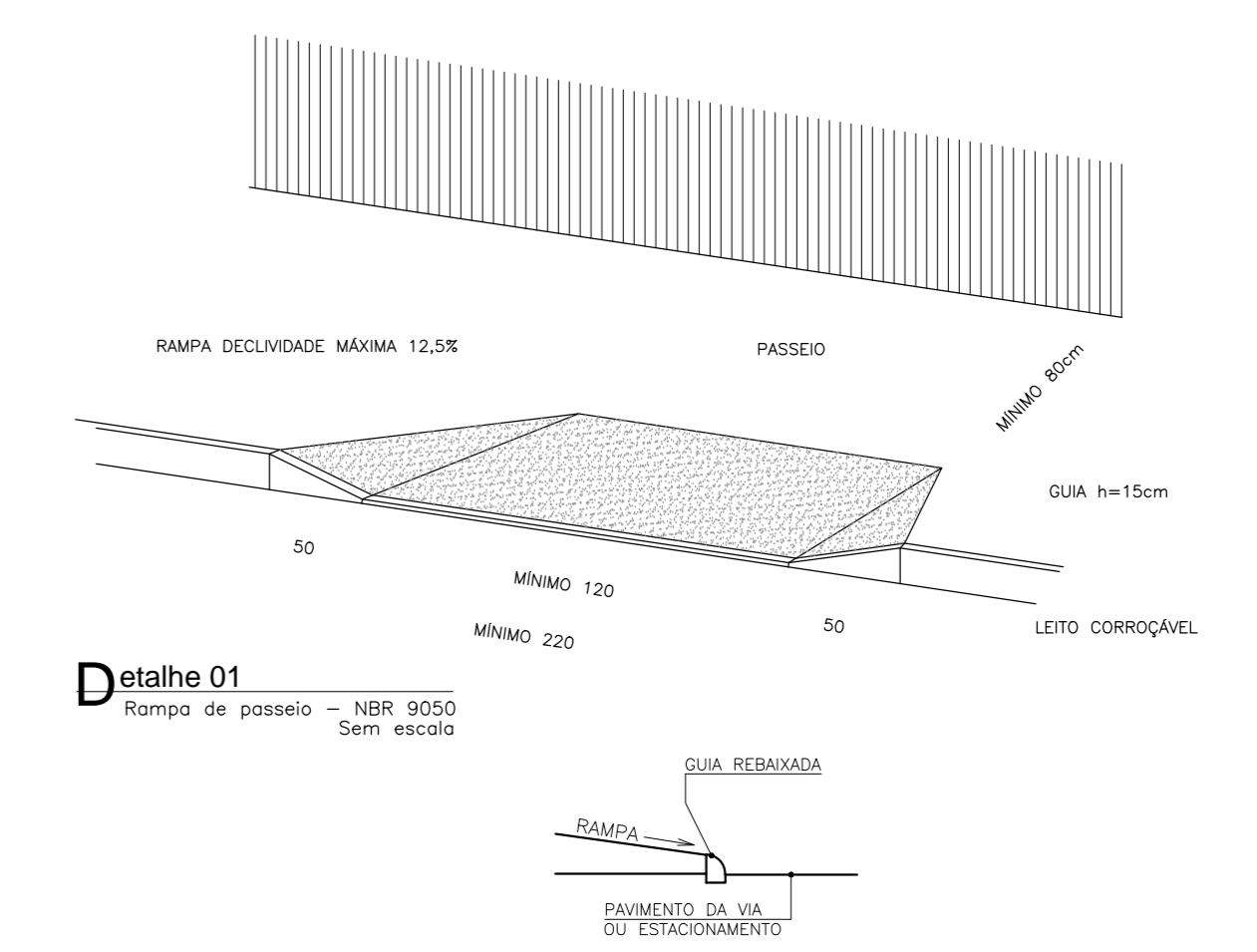

NOTA - Os ambientes sanit./WC e banheiro/ent./limp. deverão ter altura mínima de 2,40m para os ambientes SAN. e dimensionados de acordo com o projeto para o usuário.
 - O muro-redeador deverá ser executado em concreto armado com altura mínima de 1,20m.
 - A marquise deverá ter altura mínima de 2,40m.



Planta Básica Cobertura Escala: 1:50

Medidas em centímetros. Dúvidas e sugestões pelo e-mail: projeto@focussaude.gov.br
 Conferir medidas no local.

Assunto PROJETO BÁSICO DE ARQUITETURA
Planta Cobertura/Implantação

Código 410 BA LBS 1-1
Prévia 01-04

Unidade Básica de Saúde - Porte I

Proprietário Ministério da Saúde

Situação sem escala

Área

Quanto de Área (m²)

ESTRUTURA PERMANENTE	281,27 m²
MARQUISE	20,36 m²
TOTAL A CONSTRUIR	302,63 m²
CAIXA D'ÁGUA	21,88 m²

Proprietário MINISTÉRIO DA SAÚDE

Autor do Projeto CARLOS EDUARDO PEREIRA MARCHESI
 CAU/FR 432/42/9
 MEP ARQUITETURA E PLANEJAMENTO LTDA

Profissionais Associados E: eduardo@focussaude.gov.br D: 02/2015 D: 02/2015 R: 1463572

Aprovado

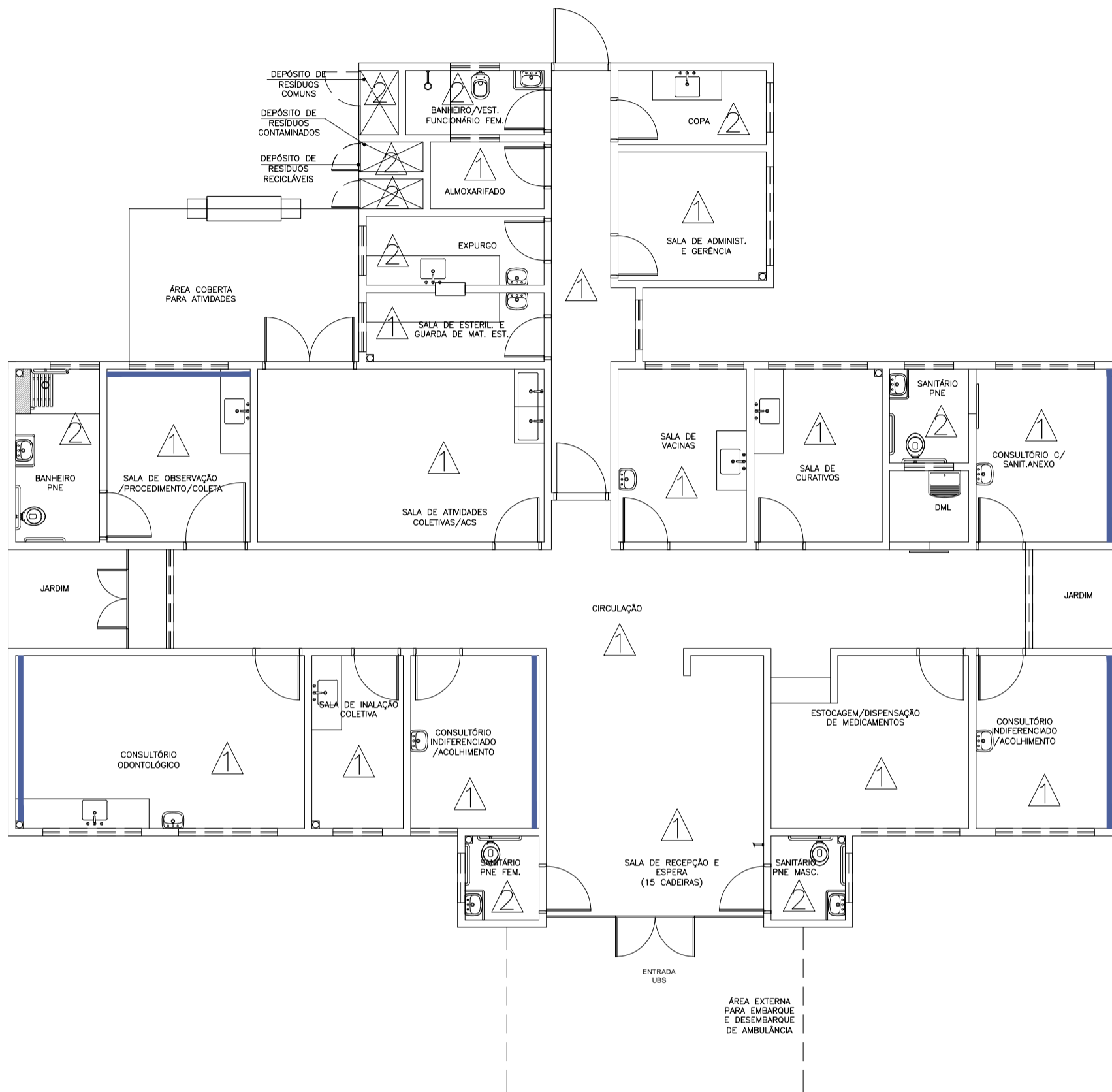

Planta Baixa Acabamento Parede

Nível: 0,00
Esc.: 1:100

ESPECIFICAÇÕES DE MATERIAIS INTERNOS

△ LEGENDA - ACABAMENTO PAREDE

- 1- PAREDES EM ALVENARIA COM PINTURA ACRÍLICA SEMI-BRILHO SOBRE MASSA ACRÍLICA, COR BRANCO GELÓ
 - 2- PAREDES COM REVESTIMENTO CERÂMICO 20x20cm, PADRÃO 1* LINHA (CLASSE A), COR BRANCO, C/ REJUNTE EPOXI COR BRANCA.
- PINTURA ACRÍLICA SEMI-BRILHO SOBRE MASSA ACRÍLICA, COR AZUL.



Dúvidas e sugestões pelo email:
plantarequalificaubs@saude.gov.br
Medidas em centímetros.
O valor da cota prevalece ao da escala.

Obra: UBS-Unidade Básica de Saúde - Porte I
Proprietário: Ministério da Saúde
Assunto: Detalhamento Acabamentos-Parede
Autor: Carlos Marchesi - CAU 61.789-9

DETALHE: 01

CÓDIGO: DET. ACABAMENTOS 1-1

ESCALA: Indicada

DATA: Agosto/2013

DESENHO: Juliana

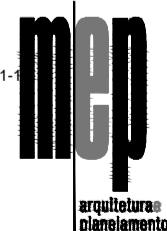

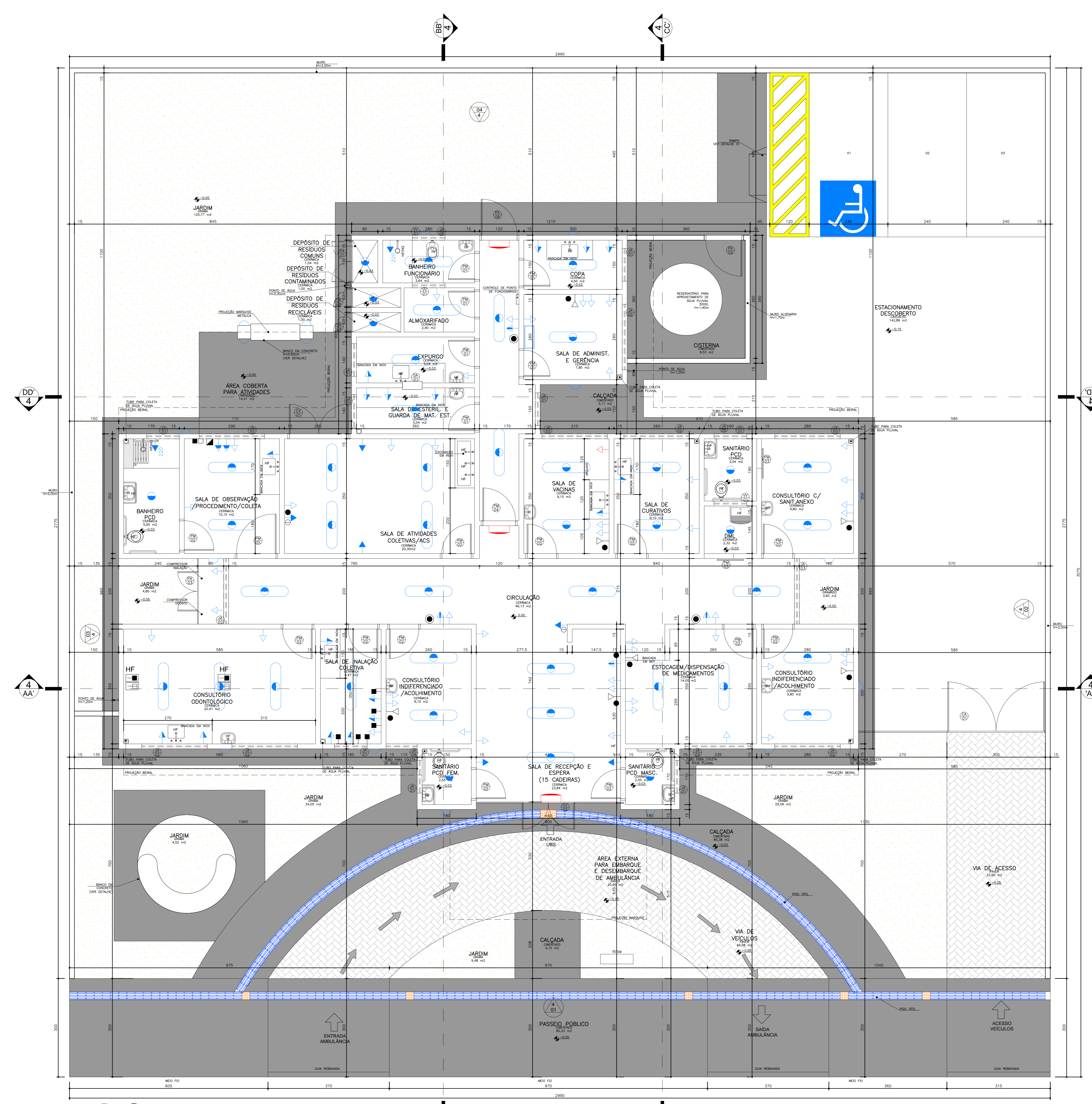

OBS: A planta de instalações é apenas um parâmetro para a elaboração dos projetos complementares. Seu objetivo principal é atender à RDC no. 50/2003 (ANVISA), quanto à necessidade de pontos de instalações especiais, cobrindo aos profissionais de cada área de instalações atender à RDC no. 50/2003, bem como outras legislações e normativas vigentes.

OBS: As necessidades e características específicas dos pontos de instalação para equipamentos deverão ser revisadas conforme a Marca e o Modelo de cada equipamento a ser instalado segundo informação dada pelo proprietário do estabelecimento.

- Sistema de Emergência** (Ver. e 0.30) (NBR 5444)
- Tomada de energia baixa (0,30 m do piso acabado)
 - Bloco de iluminação de emergência com lâmpada fluorescente e bateria interna com autonomia mínima de 1 hora, conforme NBR 10898. Todo o sistema deverá ser aterrado.
- Sistema Comum**
- Iluminação geral com lâmpada fluorescente tipo caixa
 - Iluminação geral com lâmpada fluorescente compacta
 - Iluminação geral com lâmpada incandescente
 - Iluminação geral com lâmpada incandescente (1,65 m do piso acabado)
 - Tomada de energia baixa (0,30 m do piso acabado)
 - Tomada de energia baixa (0,30 m do piso acabado - 220V)
 - Tomada de energia média (1,10 m do piso acabado)
 - Tomada de energia média (1,30 m do piso acabado)
 - Tomada de energia alta (1,65 m do piso acabado)
 - Tomada de energia alta (2,00 m do piso acabado)
 - Tomada de energia alta (2,20 m do piso acabado - 220V)
 - Tomada de energia alta (2,20 m do piso acabado)
 - Rack cabeamento estruturado
- Ponto de Comunicação**
- Ponto de Lógica (0,30 m do piso acabado)
 - Ponto de Lógica (1,10 m do piso acabado)
 - Ponto de som ambiente (teto)
 - Ponto de chamada de enfermagem (1,65 m do piso acabado)
 - Tomada de telefone baixa (0,30 m do piso acabado)
 - Ponto de TV (2,00 m do piso acabado)
- Instalações de Climatização**
- Ar Condicionado Central
 - Aparelho de ar condicionado tipo Split
 - Linha Frigorígena entre a Evaporadora e a Condensadora do Ar tipo Split
 - Mangueira para comunicação elétrica entre a Evaporadora e o Condensador do Ar tipo Split
 - Dreno para saída de líquido da Evaporadora do Ar tipo Split
- OBS: Todos os sistemas de climatização deverão seguir a NBR 7236 (ABNT) e demais legislações e normativas vigentes.
- OBS: Todos os equipamentos de climatização instalados sobre laje impermeabilizada deverão ter uma base em alvenaria sobre a qual fixar para não prejudicar a impermeabilização.
- Instalações Hidráulicas**
- Água fria
 - Água quente
- OBS: Todos as redes deverão ter fecho hidráulico e Tampa com fechamento escamoteável.
- OBS: As instalações de água da Área Suja da Lavanderia deverão ser todas aparentes.
- Instalações Elétricas Médicas**
- Ponto de ar comprimido medicinal embutido no piso
 - Ponto de vácuo embutido no piso
 - Ponto de ar comprimido medicinal embutido (1,10 m do piso acabado)
 - Ponto de vácuo embutido (1,10 m do piso acabado)
 - Ponto de ar comprimido portátil
 - Ponto de oxigênio portátil
 - Ponto de GLP
 - Panel de alarme gases medicinais
 - Ponto de saída de vapor
- OBS: A altura dos pontos de gases deverá ser confirmada pelo Proprietário/Diretor do estabelecimento de saúde.

Especificação de Esquadrias

Código	Nomenclatura	Largura (m)	Altura (m)	Área (m²)	Material	Tipo
PM11	Porta Madeira	0,90	2,10	1,89 m²	—	Abri 1 f.
PM12	Porta Madeira	0,90	2,10	1,89 m²	—	Abri 1 f.
PM13	Porta Madeira	0,90	2,10	1,89 m²	—	Abri 1 f.
PM14	Porta Madeira	1,20	2,10	2,52 m²	—	Abri 1 f.
PA10	Porta Alumínio	1,20	2,10	2,52 m²	—	Abri 1 f.
PA11	Porta Alumínio	1,20	2,10	2,52 m²	—	Abri 2 f.
PA12	Porta Alumínio	1,10	1,70	1,87 m²	—	Abri 1 f.
PA13	Porta Alumínio	1,20 (0,60/0,60)	1,00	1,20 m²	—	Abri 2 f.
PA14	Porta Alumínio	0,90	2,10	1,89 m²	—	Abri 1 f.
PA15	Porta Alumínio	0,90	1,90	1,71 m²	—	Abri 1 f.
PA16	Porta Alumínio	1,10	2,10	2,31 m²	—	Abri 1 f.
CV11	Consultório de Vácuo (2 pontos) de ar (1000/1000/900)	1,80	2,40	4,32 m²	—	Abri 2 f. /Teto
CV12	Consultório de Vácuo (2 pontos) de ar (1000/1000/900)	4,25	3,00	12,75 m²	—	Abri 2 f. /Teto
JA11	Janela Alumínio	1,00	0,80	0,80 m²	1,80	Projeteiro
JA12	Janela Alumínio	2,00	0,80	1,60 m²	1,80	Projeteiro
JA13	Janela Alumínio	2,00	2,20	4,40 m²	0,40	Projeteiro
JA14	Janela Alumínio	0,90	0,80	0,72 m²	1,80	Projeteiro
JA15	Janela Alumínio	1,00	0,40	0,40 m²	1,80	Projeteiro
JA16	Varandagem de Ventilação	1,00	0,40	0,40 m²	2,40	Fixo
GA11	Graute Alumínio	0,40	1,10	0,44 m²	1,10	Cultrina
CA11	Conjunte Alumínio (2 pontos) de ar (1,10/1,10/1,10)	0,70	2,00	1,40 m²	—	Abri 2 f.

OBSERVAÇÃO: Todas as janelas deverão ser equipadas com tela metálica tipo mosquiteiro.

NOTA: - Os ambientes sanit./PCD e banheiros/veed./func. feminino terão forro de gesso 2,40m para os ambientes PA e alumínio/forro prateado para o restante.

- O muro receberá pintura texturizada cor cinza, marca Sualist ou Similar. Cor AR RAREFETO A331.

- A marquise receberá pintura eletrolítica cor cinza.

OBS: Medidas em centímetros. Dúvidas e sugestões por email: plantas@carlospereira.com.br ou de acordo com o site: www.carlospereira.com.br

Assunto: PROJETO BÁSICO DE ARQUITETURA PLANTA BAIXA E INSTALAÇÕES

Código: 410/BA/UBS-1-1-02-04

Unidade Básica de Saúde - Porte I

Proprietário: Ministério da Saúde

Arquiteto: CARLOS EDUARDO PEREIRA MARCHESI CAULI PIRAZO BACCHI MEMP ARQUITETURA E PLANEJAMENTO LTDA

VER PRANCHA 1

PROFISSIONAIS ASSOCIADOS

Planta Baixa e Instalações
Nível: 0,00m
Escala: 1:50
Área: 288,22m²

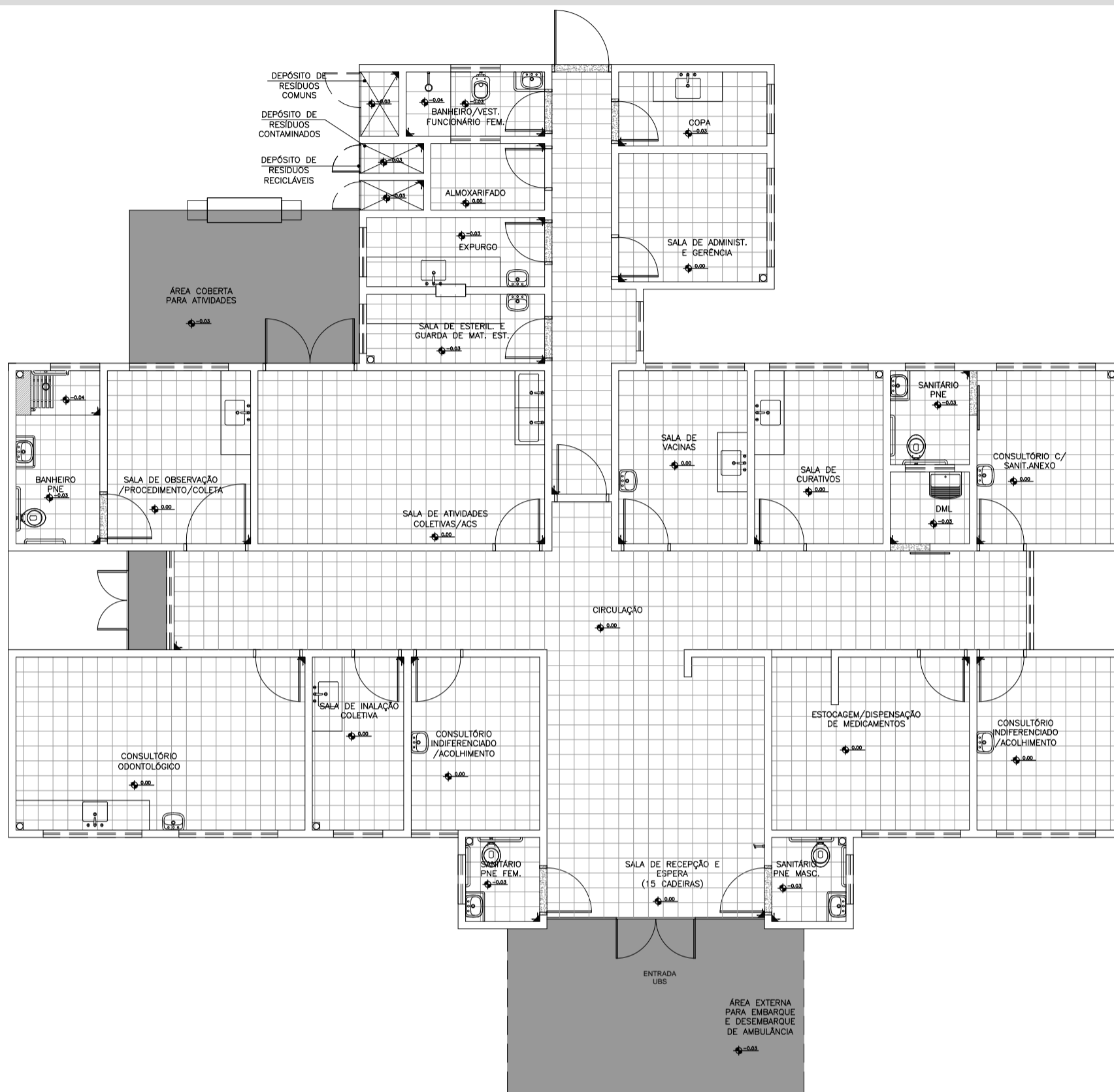



Planta Baixa Acabamento Piso

Nível: 0.00
Esc.: 1:100

ESPECIFICAÇÕES DE MATERIAIS INTERNOS

LEGENDA - ACABAMENTO PISO

-  PISO CERÂMICO ACETINADO RETIFICADO 30x30cm, COR CINZA CLARO, ASSENTADO COM ARGAMASSA COLANTE, COM REJUNTE EPÓXI NA COR CINZA CLARO.
-  CIMENTADO, POLIDO E IMPERMEABILIZADO COM TRAÇO 1:3:4 (CIMENTO, AREIA GROSSA E PEDRA BRITADA) EM PLACAS DE CONCRETO DE FCK = 250 KGf/cm2, COM ESPESURA DE 5cm.
-  SOLEIRA DE GRANITO CINZA CORUMBÁ e=2cm



Duvidas e sugestões pelo email:
plantarequalificaubs@saude.gov.br
Medidas em centímetros.
O valor da cota prevalece ao da escala.

Obra: UBS-Unidade Básica de Saúde - Porte I

Proprietário: Ministério da Saúde

Assunto: Detalhamento Acabamentos-Piso

Autor: Carlos Marchesi - CAU 61.789-9

DETALHE: 02

CÓDIGO: DET. ACABAMENTOS 1-1

ESCALA: Indicada

DATA: Agosto/2013

DESENHO: Juliana

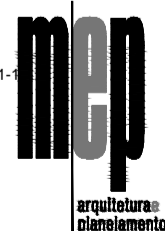

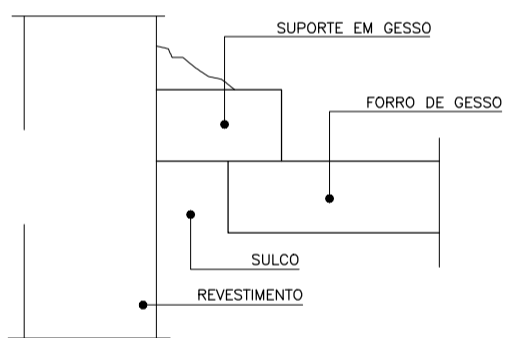
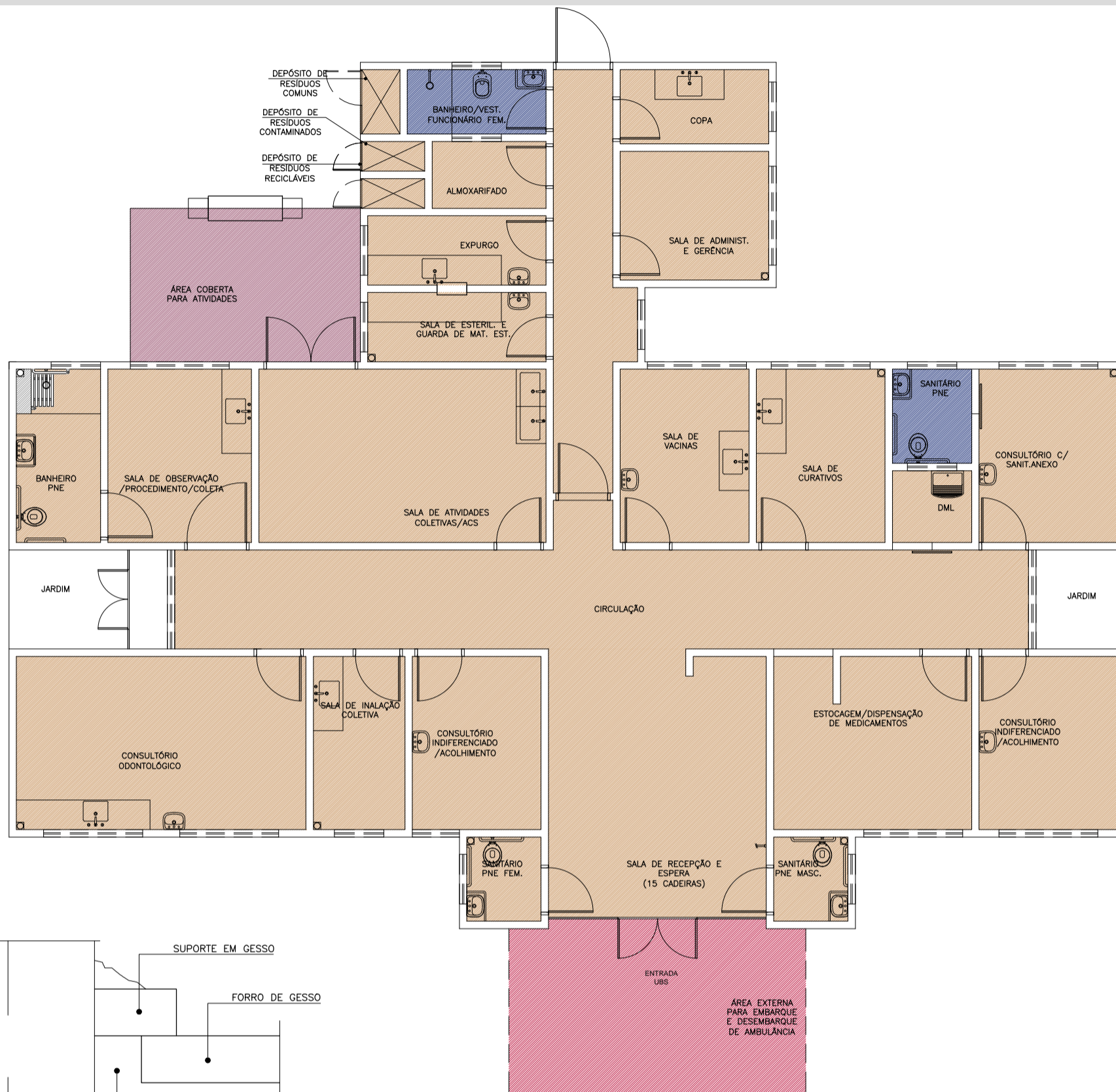

Detalhe -Junta de Dilatação
Sem Escala

Planta Baixa Acabamento Teto

Nível: 0,00
Esc.: 1:100

LEGENDA - FORRO DE GESSO

- FORRO DE GESSO FIXO MONOLITICO, COM PLACA PRÉ-MOLDADA, ENCAIXE MACHO-FÊMEA, e=30mm, INSTALADO A 240CM DO PISO ACABADO
- SEM FORRO, POLICARBONATO APARENTE. (h=2,80m).
- SEM FORRO, POLICARBONATO APARENTE. (h=3,30m).
- SEM FORRO (LAJE) PINTURA PVA, COR BRANCO NEVE. LAJE (h=2,80m)

OBS.: PREVER JUNTA DE DILATAÇÃO NOS FORROS DE GESSO CONFORME DETALHAMENTO.
OBS.: AS ALTURAS DO FORRO DE GESSO DEVERÃO SER VERIFICADAS CONFORME AS DEMAIS INSTALAÇÕES.
OBS.: OS EXAUSTORES E DUTOS DEVERÃO SER VERIFICADOS CONFORME PROJETO DE CLIMATIZAÇÃO.
OBS.: TODOS OS FORROS DE GESSO TERÃO MASSA CORRIDA COM PINTURA ACRÍLICA SEMI-BRILHO.
OBS.: TODOS OS FORROS SERÃO REVESTIDOS COM MASSA ACRÍLICA E APLICAÇÃO DE PINTURA ACRÍLICA SEMI-BRILHO.



Duvidas e sugestões pelo email:
plantarequalificaubs@saude.gov.br

Medidas em centímetros.
O valor da cota prevalece ao da escala.

Obra: UBS-Unidade Básica de Saúde - Porte I

Proprietário: Ministério da Saúde

Assunto: Detalhamento Acabamentos-Teto

Autor: Carlos Marchesi - CAU 61.789-9

DETALHE: 03

CÓDIGO: DET. ACABAMENTOS 1-1

ESCALA: Indicada

DATA: Agosto/2013

DESENHO: Juliana

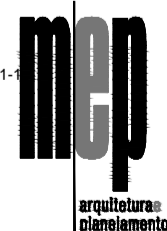

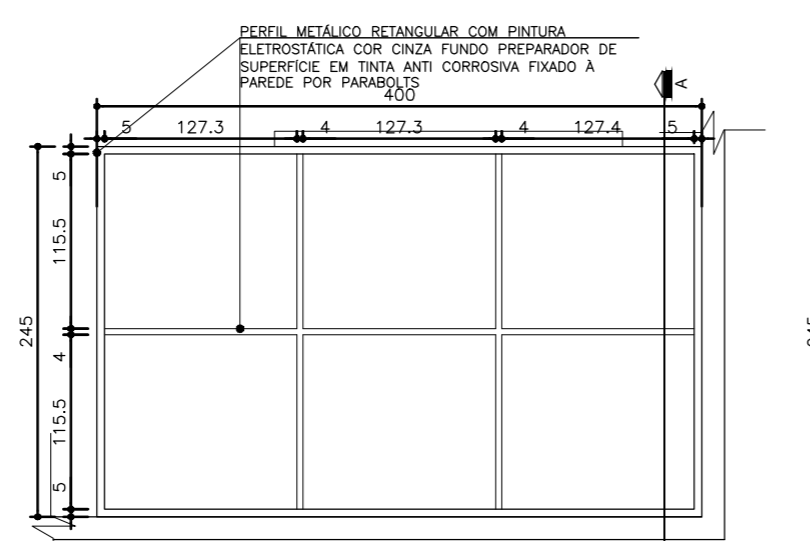

04 Planta Estrutura Metálica-Marquise Sala de Atividades Esc.: 1:50

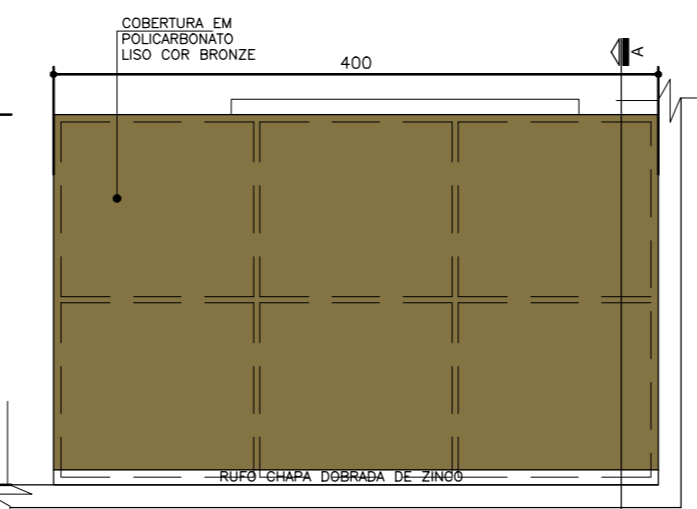

05 Planta Cobertura-Marquise Sala de Atividades Esc.: 1:50

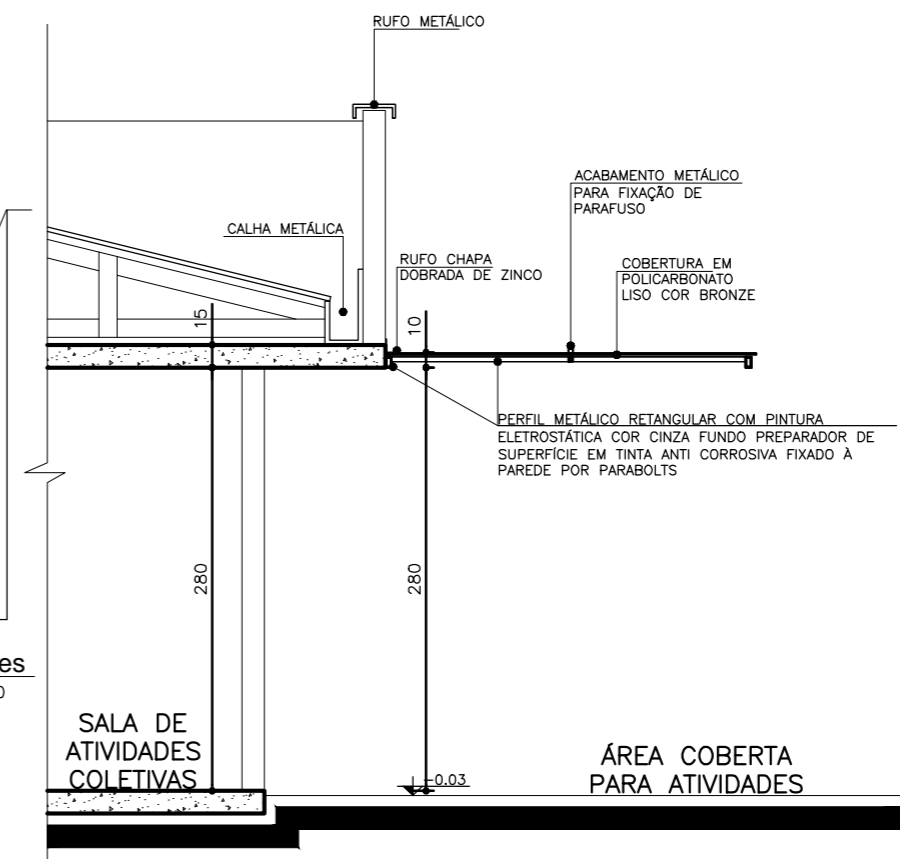

06 Seção A A'-Marquise Sala de Atividades Esc.: 1:50

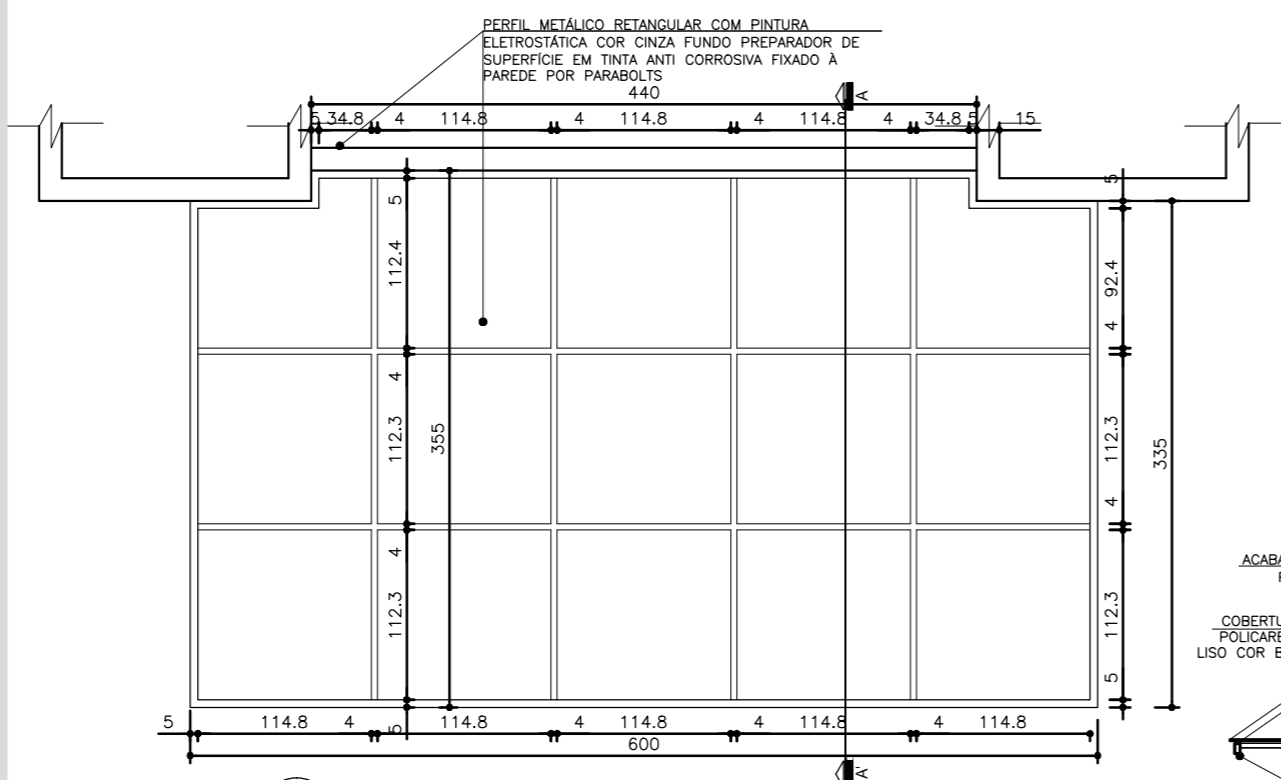

01 Planta Estrutura Metálica-Marquise Entrada Principal Esc.: 1:50

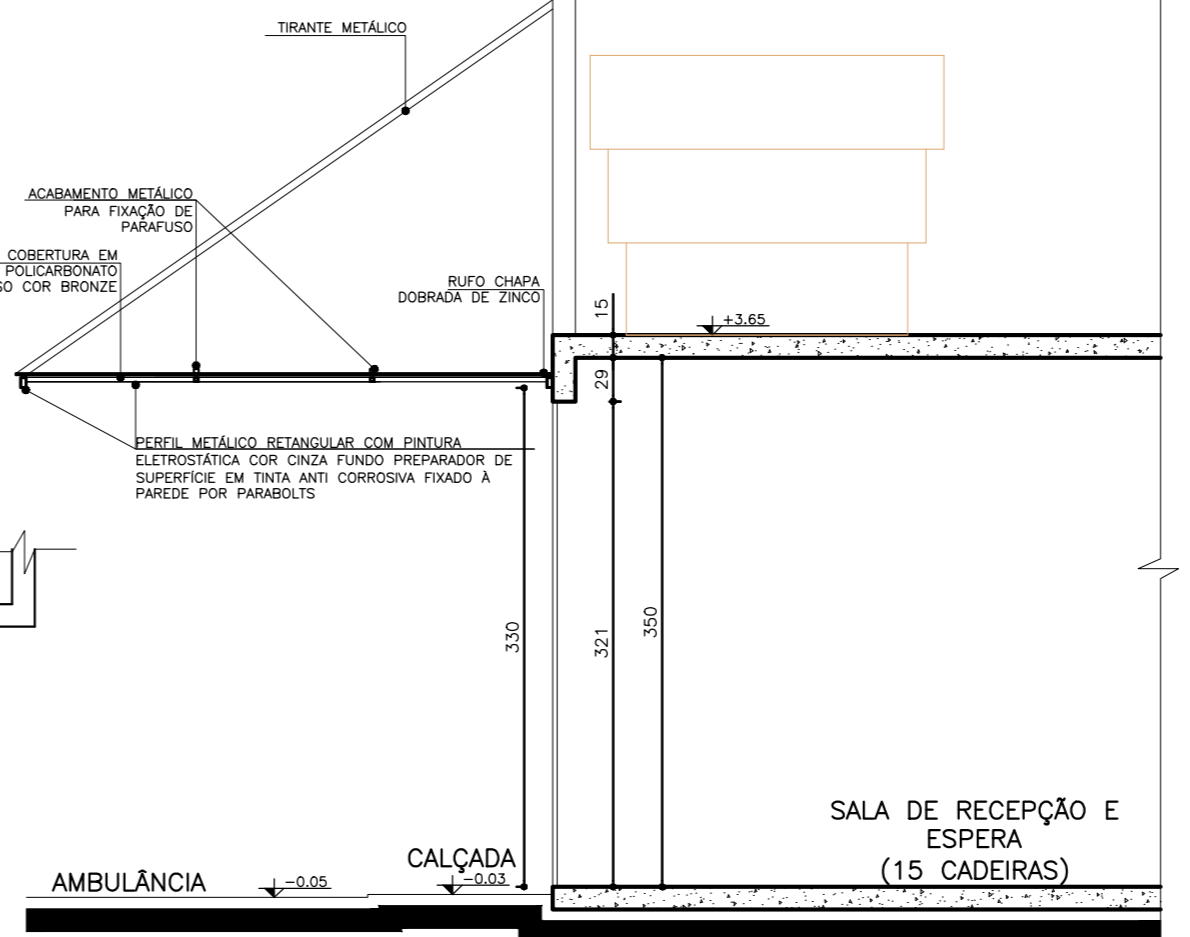

03 Seção A A'-Marquise Entrada Principal Esc.: 1:50

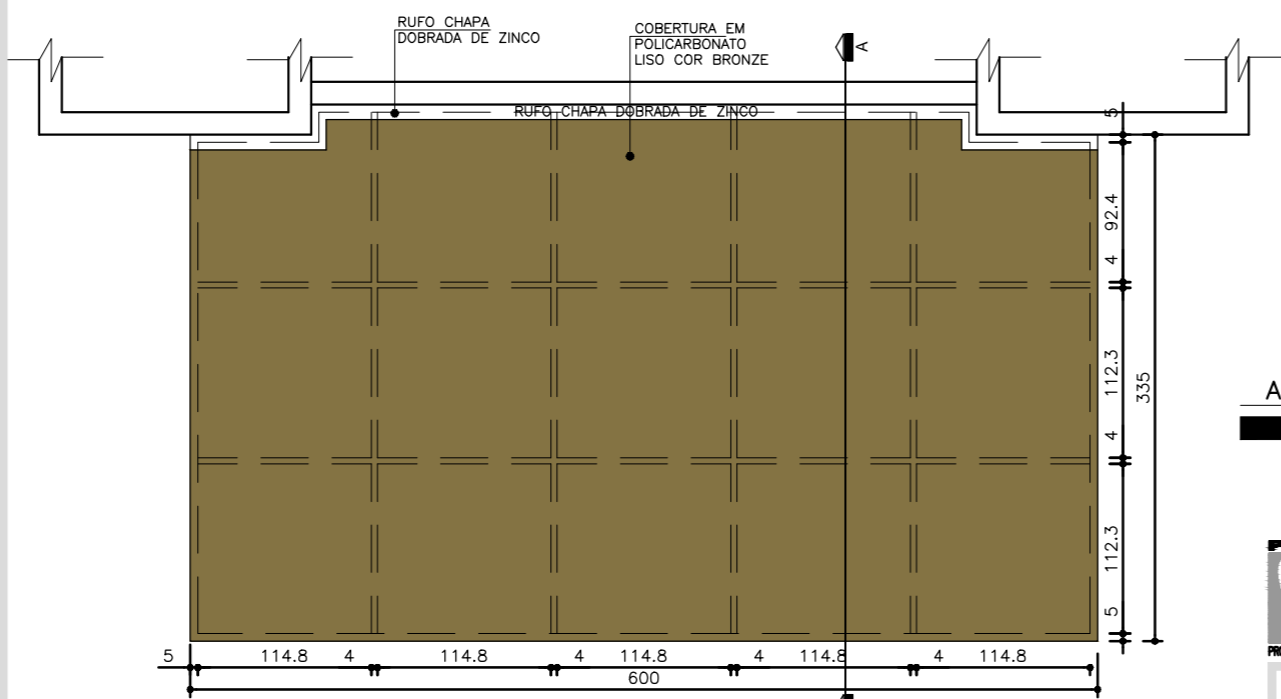

02 Planta Cobertura-Marquise Entrada Principal Esc.: 1:50

NOTA:
- AS DIMENSÕES DOS PERFIS DA ESTRUTURA METÁLICA, TIRANTES E DETALHES DE FIXAÇÃO DEVERÁ OBEDECER O PREVISTO NO PROJETO ESTRUTURAL METÁLICO ESPECÍFICO.

Dúvidas e sugestões pelo email:
plantarequalificaubs@saude.gov.br
Medidas em centímetros.
O valor da cota prevalece ao da escala.

Obra: UBS-Unidade Básica de Saúde - Porte I
Proprietário: Ministério da Saúde
Assunto: Detalhamento Marquises
Autor: Carlos Marchesi - CAU 61.789-9

DETALHE: 08
CÓDIGO: DET. MARQUISES 1-1
ESCALA: Indicada
DATA: Agosto/2013
DESENHO: Juliana

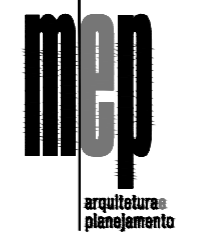

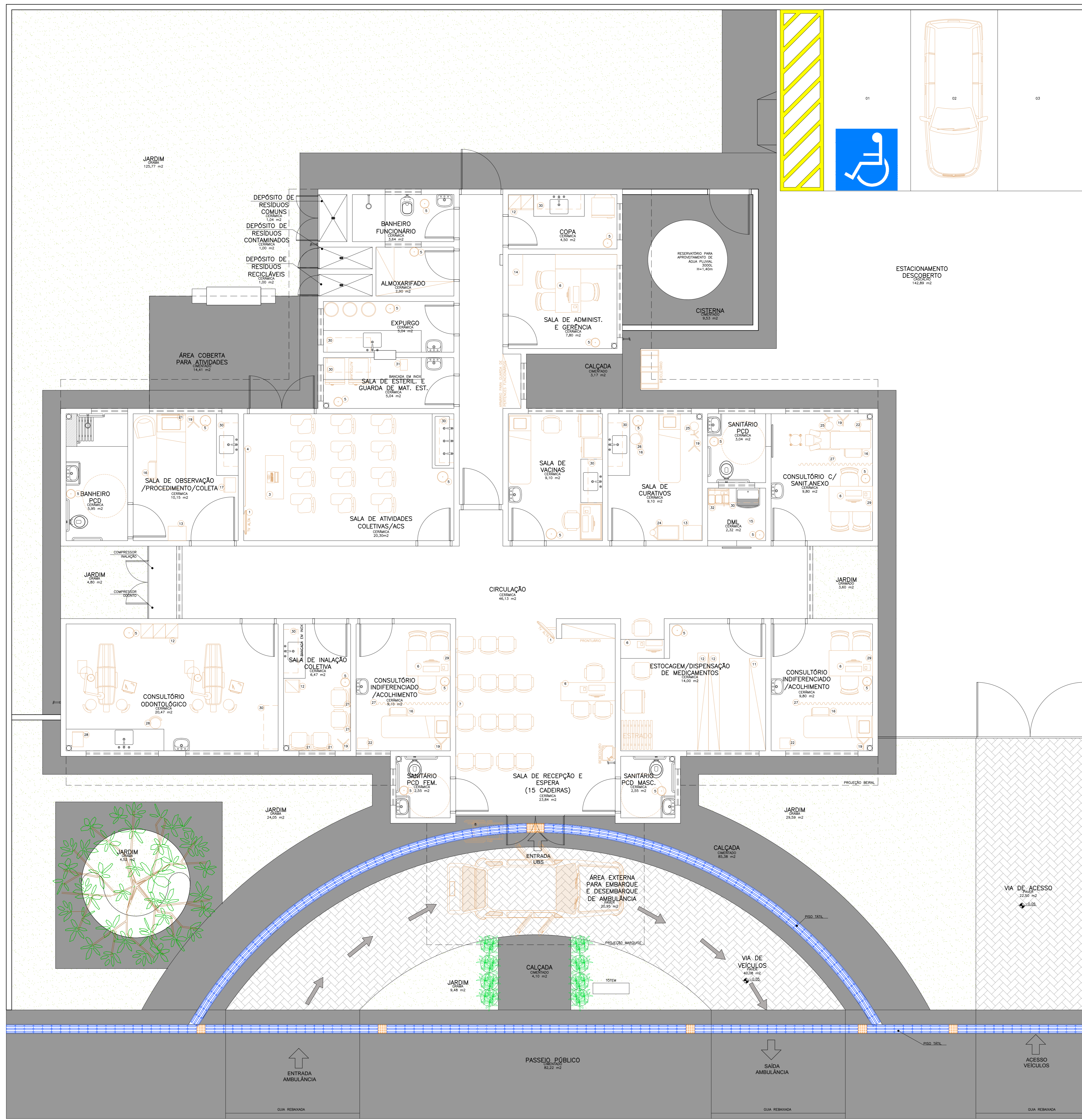

Legenda Mensura

1	TELHADO	17	ARMÁRIO COMUM
2	ALTO	18	BRANQUELA PARA MEDIÇÃO
3	MOB. C/ LUMINÁRIA	19	SUPESTE DE SONO
4	QUADRO BRANCO NA PAREDE	20	DEFENSIVA
5	MOB. DE LUSTE	21	REDE DE LUSTE
6	ARMAZEM NA ALTA	22	RELEVO ALTO
7	SINALETA DE ABERTO NA PAREDE	23	BRANCO PEDIATRIA
8	CADEIRA DE RODAS	24	CADEIRA DE QUARTÃO
9	PROTECTOR DE MATEIAS	25	FIXO DE LUSTE
10	HOTODOR	26	ARMADILHA CARACTERIZACIONAL
11	COFETE COM PAREDEIRA	27	ROBOTO
12	ARMÁRIO	28	ARTICULADO
13	MOB. ALUGAR	29	RECATOCORVO
14	ARMÁRIO	30	ARMÁRIO SUPORTE
15	MOB.	31	QUADRO
16	ESCALA COM DOIS CORREDORES	32	CORREDORE DE LAMPA

Obs:
Medidas em centímetros.
O valor do custo previsto
de cada elemento.
Conferir medidas no local.

Quotas e sugestões pelo email:
carlos@carlospereira.com.br



PROJETO BÁSICO DE ARQUITETURA
PLANTA BAIXA LAYOUT

Código: 410 BA UBS 1-1
Prancha: 03-04

UNIDADE BÁSICA DE SAÚDE-PORTE I

Proprietário: Ministério da Saúde

Situação: sem escala

Arquiteto: CARLOS EDUARDO PEREIRA MARCHESI
CALI PR 432.642-9
MEP ARQUITETURA E PLANEJAMENTO LTDA

VER PRANCHA 1

PROFISSIONAIS ASSOCIADOS

Escala: D 1:200
Data: 2020/01/20
R: 1433072

Planta Baixa Layout
Nível: 0,00m
Escala: 1:50
Área: 288,22m²

NOTA: - Os ambientes sanit./PCD e banheiros/est./func. feminino terão piso de gesso 2,60m para os ambientes. DM e amovíveis terão janelas voltadas para o exterior.
- O muro receberá pintura texturizada em cinza, menos Saúde ou Saúde. Cor de ARB BURETTO A331.
- A marquise receberá pintura eletrolítica em cinza.