



Validade da proposta:

A presente proposta tem prazo validade de 05 (cinco) dias.

Observação:

Se a presente proposta for aceita, posteriormente, o contrato abrangerá mais detalhadamente as condições acima vigentes no momento da contratação.

Cliente:

GEOPAC ENGENHARIA E CONSULTORIA LTDA EPP

Data:

23/08/2023

Uberlândia – MG, 24 de agosto de 2023.

À GEOPAC ENGENHARIA – A/C Sra. Ingrid.



A Mercury Projetos e Serviços Ltda., fabricante de Plataformas de Acessibilidade, Montagem Cargas e Elevadores, tem a honra de apresentar a V.Sas. nossa proposta comercial para a fabricação e instalação de um ELEVADOR com 03 Paradas e capacidade para **10 passageiros**.

Marca – Mercury

Modelo – Elevador MPHL 600

Fabricante – Mercury Projetos e Serviços Ltda.

OBS: A proposta foi elaborada dentro das exigências da Associação Brasileira de Normas Técnicas (ABNT NBR NM 267).

1. CABINE DO ELEVADOR

- Dimensões Cabine (aproximada) – 1,10 m (L) X 1,40 m (L) X 2,10 m (H)
- Cabine em aço Inox
- 01 Porta de Cabine em aço Inox – 0,80 m (L) x 2,10 m (H) – Automática - Abertura Lateral –
- Interfone
- Espelho
- Teto com iluminação em LED
- Resgate (no-break), com acionamento automático em caso de falta de energia
- IPD (Indicador de Posição e Direcionamento)
- Barreira Eletrônica de Segurança (Infravermelho) no vão da porta
- Piso rebaixado, para a instalação do piso a ser fornecido pelo cliente
- Entrada e saída: mesmo lado
- Botoeiras em INOX.

2. CARACTERÍSTICAS TÉCNICAS:

- Capacidade: 750 Kg (10 passageiros)
- Quantidade de paradas: 03
- Dimensões do fosso: Largura: 2,00 m x Profundidade: 2,00 m
- Rebaixamento necessário do piso do térreo: 1,50 m
- Percurso: 6,00 m
- Acionamento: Hidráulico Oleodinâmico – Pistão Hidráulico 100 x 3.500 mm (Sistema Indireto Lateral 2x1) – Conforto Total com 2 velocidades (partidas e paradas suaves) - GMV
- Central Hidráulica: 120 L – GMV
- Motor 11,0 KW – Trifásico – 220 V
- Conjunto de válvulas: alívio, retenção, direcional elétrica de assento com botão de emergência 24 V e controle do fluxo para descida e proporcional para controle de aceleração e frenagem 24 VDC
- Distância máxima entre o fosso e a casa de máquinas: até 3 m
- Velocidade: 24 m/min
- Freios de segurança e de emergência

De acordo: _____

- Comando eletrônico – MERCURY
- 03 Portas de Pavimento em aço Inox - 0,80 m (L) x 2,10 m (H) – Automáticas – Abertura lateral
- IPD – Indicador de Posição e Direcionamento nos pavimentos
- Botoeiras de pavimentos em INOX

3. GARANTIAS

É dada a Garantia de 06 meses, a partir da entrega, sobre eventuais defeitos de componentes.



4. INCLUSO NO VALOR

Impostos, equipamento completo instalado, projeto elétrico, projeto executivo e ART.

Seguro Garantia – Apólice com a garantia financeira da entrega do equipamento contratado, fornecida em até 10 (dez) dias após a assinatura do contrato. (Pessoa Jurídica – mediante aprovação da seguradora).

OBS: Pelas normas, o equipamento deverá ser enclausurado e coberto e, estas obras civis não estão inclusas nesta proposta.

5. VALOR DA PROPOSTA

Elevador - R\$ 176.200,00 (cento e setenta e seis mil e duzentos reais).

Deslocamento de mão de obra para instalação em Itaitinga - CE – Incluso

Frete: FOB (por conta do cliente)

6. PRAZO DE ENTREGA

150 (cento e cinquenta) dias após a data de assinatura do contrato.

7. CONDIÇÕES DE PAGAMENTO

Entrada + 28, 56, 84 e 112 dias após a assinatura do contrato.

8. VALIDADE DA PROPOSTA

05 (cinco) dias.

Atenciosamente,

Engº Marcos Vinícius Franco | Consultor Comercial

Mercury Projetos e Serviços Ltda | CNPJ: 09.532.947/0001-18

Localização: Av. Fernando Vilela, 2848 - Bairro Daniel Fonseca - Uberlândia/MG

Telefones: (34) 3210-2848 – (34) 9 9795-1898



De acordo: _____

COTAÇÃO DE PREÇOS DE MATERIAIS / SERVIÇOS / EQUIPAMENTOS

OBRA: REFORMA DA ESCOLA DE MÚSICA

LOCAL: ITAITINGA-CE

COT06	CHAPA DE AÇO PATINÁVEL CORTEN DE 122X500MM COM 3MM DE ESPESSURA	UNIDADE: M2
-------	---	-------------



- POLICARBOHATO
- KLIS
- ACESSÓRIOS PARA POLICARBOHATO
- COMUNICAÇÃO VISUAL
- FOLDOS
- PERSIANAS

Você está em: Home > COMUNICAÇÃO VISUAL > ENTREGA DE AÇO > CHAPA DE AÇO PATINÁVEL CORTEN 3MM 122 X 500

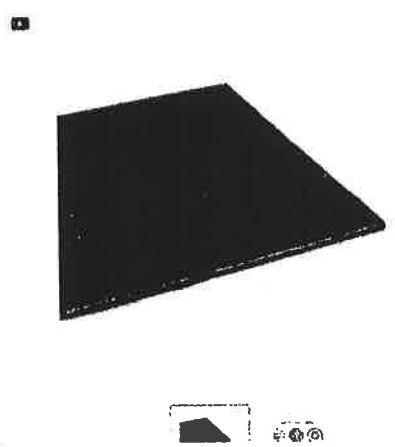

CHAPA DE ACM COBERCHAPAS AÇO CORTEN 3MM 122 X 500

de R\$ 776,61
R\$ 669,60
ou 12x de R\$ 55,80 Sem Juros

27 dias - R\$ 12m,44s

COMPRAR

Compre no WhatsApp

Frete e prazo de entrega

STUBO-COO	Calcula
Frete	Valor
Transportadora	R\$ 529,01
Prazo de Entrega e Observações:	
Preço para entrega em Itaitinga	



COTAÇÃO DE PREÇOS DE MATERIAIS / SERVIÇOS / EQUIPAMENTOS

OBRA: REFORMA DA ESCOLA DE MUSICA

LOCAL: ITAITINGA-CE

COT07	CABO BLINDADO PARA ALARME DE INCENDIO 105 GRAUS 2x1,5mm (FORNECIMENTO E INSTALAÇÃO)	UNIDADE:	M
-------	---	----------	---

MENU Q



ENTRAR CARRINHO / R\$0,00

TODOS ▾ ABRIGOS E SUPORTES EXTINTORES ▾ ALARME DE INCÊNDIO ▾ SINALIZAÇÃO ▾ ILUMINAÇÃO ▾ LINHA HIDRÁULICA MANGUEIRAS AVCB E CLCB

INÍCIO / ALARME DE INCÊNDIO / ACESSÓRIOS

Pesquisa

CATEGORIAS

- Abrigos e Suportes
- Alarme de Incêndio
- Bomba de Incêndio
- Extintores de Incêndio
- Iluminação de Emergência
- Linha Hidráulica
- Mangueiras de Incêndio



Cabo Alarme de Incêndio Blindado 3 vias x 1,5 mm²

R\$7,10

Em até 5x de R\$1,42 sem juros

R\$6,75 à vista

Preço por metro.

Em estoque (pode ser encomendado)

- 1 +

COMPRAR

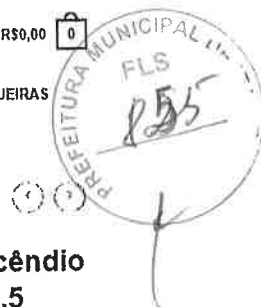

COTAÇÃO DE PREÇOS DE MATERIAIS / SERVIÇOS / EQUIPAMENTOS

OBRA: REFORMA DA ESCOLA DE MUSICA

LOCAL: ITAITINGA-CE

COT07	CABO BLINDADO PARA ALARME DE INCENDIO 105 GRAUS 2x1,5mm (FORNECIMENTO E INSTALAÇÃO)	UNIDADE: M
-------	---	------------

	<p>CARMEHIL COMERCIAL ELETRICA LTDA AV BEZERRA DE MENEZES, 170 BAIRRO: FARIAS BRITO - FORTALEZA-CE CNPJ: 02403488000134 www.carmehil.com.br vendas@carmehil.com.br</p> <p>FONE: (85)40086666 FAX: (85)40086668 CEP: 80325003 I.E: 062837452</p>																												
<p>PEDIDO DE VENDA: 576118 06/02/2023 HORA: 08:59:12 TIPO ENTREGA: ENTREGA</p>																													
<p>CLIENTE: 118467 - GEOPAC ENGENHARIA E CONSULTORIA LTDA FONE: (85) 93241-3147 ENDEREÇO: R CALIXTO MACHADO, 27 FAX: BAIRRO: PIRES FACANHA CIDADE: EUSEBIO - CE CEP: 61775060 CONTATO: I.E: 61775060 CPF/CNPJ: 10551296000192</p>																													
<table border="1"> <thead> <tr> <th>Item</th> <th>Código</th> <th>Descrição</th> <th>NCM</th> <th>Referência</th> <th>Cod. Base</th> </tr> </thead> <tbody> <tr> <td>001</td> <td>101709</td> <td>CABO P/INCENDIO 000V DATALINK VM 3X1,5</td> <td>85444900</td> <td>16.0005 / 16.01</td> <td>71</td> </tr> <tr> <td>Unid</td> <td>Quantidade</td> <td>Preço</td> <td>Subtotal</td> <td>Taxas</td> <td>Valor</td> <td>Valor %</td> <td>Data Entrega</td> </tr> <tr> <td>MT</td> <td>57,00</td> <td>9,84</td> <td>560,88</td> <td>0,00</td> <td>0,00</td> <td>0,00</td> <td>A combinar</td> </tr> </tbody> </table>		Item	Código	Descrição	NCM	Referência	Cod. Base	001	101709	CABO P/INCENDIO 000V DATALINK VM 3X1,5	85444900	16.0005 / 16.01	71	Unid	Quantidade	Preço	Subtotal	Taxas	Valor	Valor %	Data Entrega	MT	57,00	9,84	560,88	0,00	0,00	0,00	A combinar
Item	Código	Descrição	NCM	Referência	Cod. Base																								
001	101709	CABO P/INCENDIO 000V DATALINK VM 3X1,5	85444900	16.0005 / 16.01	71																								
Unid	Quantidade	Preço	Subtotal	Taxas	Valor	Valor %	Data Entrega																						
MT	57,00	9,84	560,88	0,00	0,00	0,00	A combinar																						
<p style="text-align: right;">Valor Total: R\$ 560,88</p>																													
<p>Condições Comerciais</p> <p>Prazo de entrega: A COMBINAR</p> <p>Forma de pagamento: DINHEIRO [1X]</p> <p>Validade do Pedido: 15 dias</p> <p>Tipo Frete: GIF</p>	<p>Dados do Vendedor</p> <p>Nome: DANIELLE ARAUJO</p> <p>E-mail: danielle.araujo@carmehil.com.br</p> <p>Telefone:</p> <p>WhatsApp:</p> <p>Observação:</p>																												
<p>Observações</p> <p>Atenção, IMPOSTOS INCLUIDOS. Não é permitida a devolução ou troca de materiais de fios e cabos, eletrodutos flexíveis ou mercadorias que foram vendidas sob medida ou encomendas, como eletrocalhas, laços e perfisados com medidas especiais. Pode haver variação de 3% para mais ou para menos, no fornecimento de cabos (bobina completa) em sua metragem conforme a norma NBR7266/NBR12473. Preços válidos somente para este orçamento e até a validade do pedido</p>																													



COTAÇÃO DE PREÇOS DE MATERIAIS / SERVIÇOS / EQUIPAMENTOS

OBRA: REFORMA DA ESCOLA DE MUSICA

LOCAL: ITAITINGA-CE

COT07	CABO BLINDADO PARA ALARME DE INCENDIO 105 GRAUS 2x1,5mm (FORNECIMENTO E INSTALAÇÃO)	UNIDADE:	M
-------	---	----------	---

ORÇAMENTO

SV COMERCIO DE MATERIAL ELETRICO LTDA - FILIAL
 RUA LICURGO MONTENEGRO, 585 - PADRE ANDRADE
 85 3214-7900
 CNPJ: 35.088.657/0002-18
 I.E. 06.367.861-8
 C.E.P. 60358-215

DOC Nº: 1157269

Em Emissão em: 06/06/2014 09:07:03

Representante: EDILZA MATOS DE SOUZA
 Vendedor: EDILZA (85) 3214-7935 9.8806-8733

Cliente: 028437 **GEOPAC ENGENHARIA E CONSULT LTDA EPP**
 Endereço: AV WASHINGTON SOARES Nº:855
 Bairro: GUARARAPES
 CNPJ/CPF: 10.551.298/0001-92 I.E.: 083741741

Tel:
 Obs: SALA 808
 CEP: 60810-300
 Cidade: FORTALEZA

Pedido:

Item	Código	Descrição do Produto	NCM	Un	Qtd.	Vi. Unit	Vi. Total	Localiz.
1	044377	CB INCENDIO 800V 003X001,50MM VM BL ALU (16.0005/010208)	85444900	M	57	7,7888	443,85	203 A27

Preço: 7,7888 x 57 = 443,85

De: Previsão Entrega:

SUBTOTAL: 443,85
DESCONTO PROM.: 0,00
TOTAL R\$: 443,85

Condição de Pagamento:

Di. Pagamento	Nr. Dias	Vi. Parcela	Tp. Cobr.	Forma de Pgtº
09/02/2014	0	443,85	AVISTA	CHEQUE

Observações:

COTAÇÃO DE PREÇOS DE MATERIAIS / SERVIÇOS / EQUIPAMENTOS

OBRA: REFORMA DA ESCOLA DE MUSICA

LOCAL: ITAITINGA-CE

COT08	LUMINÁRIA PLAFON 24W	UNIDADE: UN
-------	----------------------	-------------

Embralumi

(11) 3207-3782
(11) 93370-5078
Seg à Sex, 9h às 17h
comercial@embralum.com.br

Meu Carrinho

Produto	Entrega	Preço	Quantidade	Total
Plafon Painele Led Smart Sobrepor 25w Branco Frio IMPORTADO <small>Produto Removido e substituído por Embralumi</small>	18 dias úteis	R\$ 52,50	1	R\$ 52,50

Cupom de desconto
Código **ADICIONAR**

Subtotal R\$ 52,50
Entrega para 63660-000 R\$ 51,38
Até 18 dias úteis

Total R\$ 103,88

Escolher mais produtos
FECHAR PEDIDO



maderamadeira Busque tudo para sua casa

CASHBACK EM COMPRAS PELO APP **3% DE CASHBACK!**

Página inicial > Iluminação > Iluminação de Teto > Plafons > Painele Plafon LED 25W Luminária Sobr...

Painele Plafon LED 25W Luminária Sobrepor Quadrado Branco Frio Ultraled

Vendido por Maderamadeira Máximo | Entrega por Maderamadeira
ID: 3524196

Compartilhar | Adicionar aos favoritos

R\$ 45,99
à vista no cartão ou Pix
ou R\$ 45,99 em 10x sem juros

Em estoque

Mais opções de pagamento

1 unidade **Adicionar** **Comprar**

Frete e prazo
Para CEP 63660-000 Alterar

ENTREGA NORMAL
Receberá até 27 de Junho **R\$ 46,59**

Apresentamos opções de pagamento

Plafon Painele Sobrepor Quadrado Led 6500k 25w

R\$60,00

12 x de R\$6,00
3% de desconto pagando com Nuvem Fina

COMPRAR

Entrega para CEP 63660-000 **ALTERAR CEP**

Frete Normal

Quantia: 1x1	R\$18,10
Quantia: 2x1	R\$18,10

Apresentamos opções de pagamento

COTAÇÃO DE PREÇOS DE MATERIAIS / SERVIÇOS / EQUIPAMENTOS

OBRA: REFORMA DA ESCOLA DE MUSICA

LOCAL: ITAITINGA-CE

COT09	LUMINÁRIA LED 150W PARA ILUMINAÇÃO PÚBLICA C/ LÂMPADA	UNIDADE: UN
-------	---	-------------

ALED Online Design e Instalação

Produtos: LUMINÁRIAS, LÂMPADAS, CÂMERAS, DECORAÇÃO, PÉDANOS, ARTES DE PISOS, PISOS, TETOZOS, PISOS, PISOS

Frete Grátis, 15% OFF, Entrega local, Pague com cartão, Segurança

Luminária Pétala Led Pública 200W Cob Alod

Preço: R\$ 517,90

Frete e prazo de entrega



madelramadeira Busca a melhor para sua casa

CASHBACK EM COMPRAS PELO APP **3% DE CASHBACK!**

Página inicial > Iluminação > Iluminação Externa > Postes > Luminária Pétala Pública 200w Branco Frio

Luminária Pétala Pública 200w Branco Frio

ID: 1957323

R\$ 657,20

À vista no cartão ou Pix ou R\$ 657,20 em 10x sem juros

Adicionar Comprar

DIGITALLED Iluminação para todos

ENTREGA PARA TODO BRASIL, GARANTIA SIGMA, EMATE 100 SEM JUROS, 90 DIAS SEM JUROS

LUMINÁRIA PÚBLICA 200W COM FOTOCÉLULA DE LED BRANCO FRIO PARA POSTE DE RUA / RODOVIA / PRAÇA

Preço DigitalLED: R\$ 399,00

R\$ 379,99 à vista com desconto boleto - Vindi ou 6x de R\$ 60,00 com juros Cartão Amex - Vindi

COMPRAR

COTAÇÃO DE PREÇOS DE MATERIAIS / SERVIÇOS / EQUIPAMENTOS

OBRA: REFORMA DA ESCOLA DE MUSICA
LOCAL: ITAITINGA-CE

COT10	RACK - VOICE PANEL 50 PORTAS RJ45 / RJ11 IDC 110	UNIDADE:	UN
-------	--	----------	----

Voice Panel 50 Portas Telefonica RJ45/11 C/guia E Aterramento

Vendido e entregue por: 10210011 Em estoque

R\$ 339,35

A vista em R\$

Por até 12x de R\$ 33,83 sem juros no cartão

Ver mais opções de pagamento

COMPRAR

PRODUTOS SIMILARES

- R\$ 234,31
- R\$ 249,18
- R\$ 196,80

Consultar frete e prazo de entrega

Insistir em R\$ OK No item não há estoque

Voice Panel 50 Portas Com Guia Traseiro

R\$ 365

em 12x R\$ 30,42 sem juros

Frete grátis

Estoque disponível

COMPRAR AGORA

Adicionar ao carrinho

Frete grátis em compras a partir de R\$320

Características principais

Voice Panel 50 Portas X 19 Porta RJ-45

R\$ 333

em 12x R\$ 27,75 sem juros

Frete grátis

Estoque disponível

COMPRAR AGORA

Adicionar ao carrinho

Frete grátis em compras a partir de R\$70

Características principais

COTAÇÃO DE PREÇOS DE MATERIAIS / SERVIÇOS / EQUIPAMENTOS

OBRA: REFORMA DA ESCOLA DE MUSICA

LOCAL: ITAITINGA-CE

COT11	BOMBA INCENDIO BPI-22R 7,5CV 220/380/440V TRIFASICA SCHNEIDER OU SIMILAR - FORNECIMENTO E INSTALAÇÃO	UNIDADE: UN
-------	--	-------------

7% 7% de desconto no boleto e PIX Em até 12x sem juros no cartão Compre e retire na loja



Descontos e mais benefícios

Buscar

Tele-vendas 011-2055 7650

Olá, visitante Minha conta

Novo carrinho 0 itens

Comprar de Água | Filtrar | Preparadores de Água | Máquinas de Lavar | Geladeiras | Fritadeiras | Fogões | Móveis | Outros produtos

Home / Fritadeiras De Água / Abre-latas de bebidas / Bomba de Incêndio Schneider Bpi-22 R 2 1/2 7,5 Cv Trifásica 4 Voltagens



Bomba de Incêndio Schneider Bpi-22 R 2 1/2 7,5 Cv Trifásica 4 Voltagens

100% novo (1 mês ago)

Marca Schneider

Código: 190-2032007504

De R\$ 4.778,00 por

R\$ 4.464,00

à vista no Pix ou boleto

ou R\$ 4.800,00 em até 12x de R\$ 400,00 sem juros (taxa parcelar)

Adicionar ao carrinho

Carrinho 4464 It-Itém

Informe o CEP do local de entrega

5522-1107

Calcular



Pedido com FICPE 06/20 para grande loja de R\$100,00

PALÁCIO DAS FERRAMENTAS

SEVE MÃO E PAQUÊ LÂMINAS

PARAFUSOS E TORNEIRAS

COMPRESSORES

2000 DE FERRAMENTAS

ESCALAS E INDICADORES

AQUÍLIAS E DE FICINA

SERRAS CIRCULARES

TURBINAS

SONHADORES

11. MÁQUINAS DE FERRAMENTAS / COMPRESSORES / ESCALAS E INDICADORES

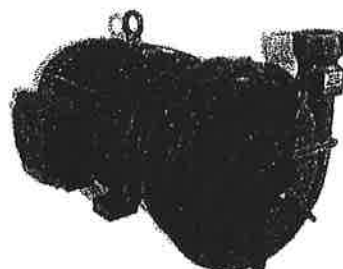

Bomba Incêndio 7.5 CV Trifásica 220/380V BPI-22 R 2.1/2 POL 155 MM IR-3 SCHNEIDER

100% novo (3 dias atrás) (verificar disponibilidade em outras lojas)

R\$ 4.778,86

em até 10x sem juros em cartão de crédito

OU

R\$ 4.298,99

sem juros em boleto

10% no Pix ou boleto

12x sem juros no cartão de crédito

Informe o CEP do local de entrega

5522-1107

5522-1107

Adicionar ao carrinho

Compartilhe o produto



O que você está procurando?

Ofertas em flash

Departamentos

Página de Cupons

Ofertas da TV

Oferta da semana

Mais Vendidos

Relatório em 2h

Suporte

Início / Departamento / Irrigação / Bombas Irrigação / Bomba Centrífuga Trifásica 7,5CV Combate Incêndio Somar

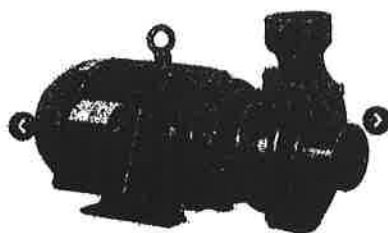

R\$ 5.076,51

à vista ou 10x de R\$ 534,36 sem desconto de à vista

Código 4464

Calcular frete

COMPRAR COM FRETE

Calcular

Informe o CEP

5522-1107

5522-1107

5522-1107

5522-1107

5522-1107

5522-1107

5522-1107

5522-1107

5522-1107

5522-1107

5522-1107

5522-1107

5522-1107

5522-1107

5522-1107

5522-1107

5522-1107

5522-1107

COTAÇÃO DE PREÇOS DE MATERIAIS / SERVIÇOS / EQUIPAMENTOS

OBRA: REFORMA DA ESCOLA DE MUSICA
LOCAL: ITAITINGA-CE

COT12	SWITCH WIRED TP - LINK GIGABIT 24 PORTAS TL - SG1024D.	UNIDADE:	UN
-------	--	----------	----

DEPARTAMENTOS MONTE O SEU PC OFERTA DO DIA LANÇAMENTOS PC GAMER OPENBOX SEJA PRIME CARTÃO KABUMI BAIXE O APP GIFT CARD

Você está em: Conectividade > Switch > Switch 24 Portas > Código: 180124

Switch TP-link TL-SG3428, T1600G-28ts, T2600G-28TS, Gerenciável, Gigabit, L2+, Com 4 Slots - 24 Portas

Vendido a entrega por: NegociuM-SF | Em estoque

R\$ 1.648,83

À vista no PIX com até 18% OFF

R\$ 1.839,80
Em até 10x de R\$ 183,98 sem juros no cartão
Ou em 1x no cartão com até 10% OFF

[Ver mais opções de pagamento](#)

COMPRAR

PRODUTOS SIMILARES



Digite o que você procura



Fone: (16) 3262-2225 | WhatsApp: (16) 9 9333-5601

Accessórios e Periféricos

Transceptores ópticos (GBICs)

Cabos e Adaptadores

Componentes para PC

Rede e Wireless



COMPRE COM ESPECIALISTAS + DE 30 ANOS DE EXPERIÊNCIA



PRODUTOS EM ESTOQUE POSTAMOS SEU PEDIDO EM ATÉ 48H



MERCADO LIVRE + DE 20 ANOS NO MERCADO LIVRE



LOJA 100% SEGURA COMPRE COM TRANQUILIDADE

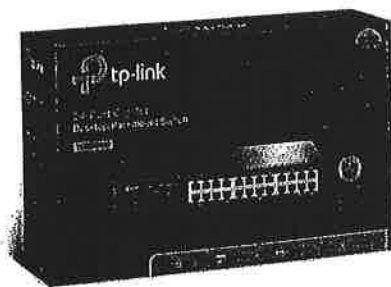

Início > Rede e Wireless > Switches

Switch 24 portas Gigabit Tp-link Tl-sg1024d Desktop/Rackmount 10/100/1000

Código: MW6QNGWRN
Condição: Novo

Marcas: TP Link

12x de R\$ 95,75
~~R\$ 1.149,00~~ R\$ 1.149,00
ou R\$ 1.011,12 via Bônus Buy 4x0

Comprar

Estoque: Disponível

Parcelas

YSA

1x de R\$ 1.149,00 sem juros
2x de R\$ 574,50 sem juros
3x de R\$ 383,00 sem juros

7x de R\$ 164,14 sem juros
8x de R\$ 143,82 sem juros
9x de R\$ 127,66 sem juros



Buscar...



Meu Carrinho

SELECIONE

SWITCH DE REDE

REDE

INFORMÁTICA

AUTOMAÇÃO INDUSTRIAL

ACELERAÇÃO

HOME > SWITCH DE REDE > INTELBRAS

Inteligência

Inteligência

Inteligência



Switch Intelbras S1026F-P 24 portas Fast Ethernet PoE - 2x Gigabit - 1x SFP Uplink - Não Gerenciável - MPN: S1026F-P

CÓD: 8789 - VENDIDO E ENTREGUE POR POINTO BR.COM.ELETRONICO LTDA

Intelbras

Por: R\$1.879,00

à vista R\$ 1.597,15

ou em 12X de R\$156,58 Sem Juros

Parcelamento

COMPRAR

SOLICITAR ORÇAMENTO

Adicionar a Lista de Desejo

COTAÇÃO DE PREÇOS DE MATERIAIS / SERVIÇOS / EQUIPAMENTOS

OBRA: REFORMA DA ESCOLA DE MUSICA
LOCAL: ITAITINGA-CE

COT13	GUIA DE CABOS PADRAO 19"	UNIDADE:	UN
-------	--------------------------	----------	----

Guia De Cabo 19 1u Hd Alta Densidade 80mm Em Abs Basculante

R\$ 30

em 2x R\$ 15 sem juros

Envio para todo o país

Estoque disponível

Quantidade: 1 unidade

Comprar agora

Adicionar ao carrinho

Pode gratis em compras a partir de R\$320.

Características principais

Guia Organizador de Cabos Horizontal 19" 1U Preto

R\$ 28,41

à vista em PIX ou boleto (5% de desconto) ou 29,90 à prazo

Disponibilidade: Imediata, Em Estoque!

COMPRAR

Adicionar ao carrinho

Devolução Grátis. Você tem 7 dias a partir da data de recebimento.

Ajuda de Especialista. Tire suas dúvidas sobre produto ou instalação.

Guia De Cabo Organizador 1u X 19 Cor Preta Alta Densidade

R\$ 32

em 12x R\$ 2⁹⁷ sem juros

Envio para todo o país

Estoque disponível

Quantidade: 1 unidade

Comprar agora

Adicionar ao carrinho

Informe sua localização para um cálculo mais preciso.

COTAÇÃO DE PREÇOS DE MATERIAIS / SERVIÇOS / EQUIPAMENTOS

OBRA: REFORMA DA ESCOLA DE MUSICA

LOCAL: ITAITINGA-CE

COT14

PORTA DE MADEIRA TIPO CAMARÃO - FORNECIMENTO E INSTALAÇÃO (M2)

UNIDADE:

M2

PAISSE COM PIX E CANCELAR 10% DE DESCONTO ... SAIR MAIS

LOJA DAS ESQUADRIAS

PORTAS DE ALUMÍNIO ▾ JANELAS DE ALUMÍNIO ▾ PORTAS DE MADEIRA ▾ JANELAS DE MADEIRA ▾ ACESSÓRIOS ▾ **OUTLET**



TIPO PORTAS DE MADEIRA **ESQUADRIAS**

PORTA CAMARÃO 1/3 ARTICULADA FRISADA ENCABEÇADA JEQUITIBÁ MONTADA NO BATENTE CAIXA 14 TAUARI, KIT CAMARÃO, DOBRADIÇAS E FECHADURA

LOJA RIBRIMUNIM

Selecione a opção de LADO DE ABERTURA:
Direita Esquerda

Selecione a opção de TAMANHO DA PORTA (medida final com batente):
 2,15 x 0,77 2,15 x 0,87

R\$ 750,00

Ad 10x do R\$ 75,00 sem juros
R\$ 675,00 via Pix

COMPRAR

3 dias úteis



maderamadeira

Busque aqui: Data 7 Jun 2020

Compre pelo WhatsApp 060 880 0710 Entrar Favoritos Carrinho



Compartilhar Adicionar aos favoritos

R\$ 855,40

à vista no cartão ou Pix ou R\$ 855,43 em 10x sem juros

Em estoque

Mais opções de pagamento

- 1 + Adicionar Comprar

Frete e prazo

Para CEP 63900000 Altoazar

ENTREGA NORMAL Receberá em 13 de setembro R\$ 753,69

WhatsApp As melhores ofertas direto no seu celular

BR (15) 060 880 0710

Adicione preferências via WhatsApp

LEROY MARTIN

O que você procura no Leroy Martin?

Departamentos Seleção de Cores Tendências Ofertas Projetos Dicas Serviços Mercas Exclusivas Programa de Fidelidade

Nome: Portas Laminadas em PVC - Portas - Investidor 7 em 10 - Leroy Martin > PORTA TIPO CAMARÃO

PORTA TAUARI CAMARAO MAPAF 90

R\$ 443,78 /cada

R\$ 443,78 em 10x de R\$ 44,38 sem juros

Exclui de entrega

Calcular frete

CEP: 00000-000 não sei meu CEP

Compre pelo Telefone

Telefone: 0800-8800000

Telefone: 0800-880-1188 Consultar preços

Leonardo Silveira
Leonardo Silveira Lira
 Eng. Civil | RNP 060158100

CONTRATANTE: PREFEITURA MUNICIPAL DE ITAITINGA



**REFORMA DA ESCOLA DE MÚSICA
NO MUNICÍPIO DE ITAITINGA/CE**

VOLUME II
PEÇAS GRÁFICAS



GEOPAC
ENGENHARIA E CONSULTORIA

PROJETO: GEOPAC ENGENHARIA E CONSULTORIA
AV. PADRE ANTONIO TOMAS, 2420, SALAS 301/302, FORTALEZA-CE
CONTATO: 85 3214 3147 – EMAIL: GEOPAC@GEOPAC.COM.BR

LISTA DE DESENHOS

OBRA: REFORMA DA ESCOLA DE MÚSICA

LOCAL: ITAITINGA/CE

VOLUME II

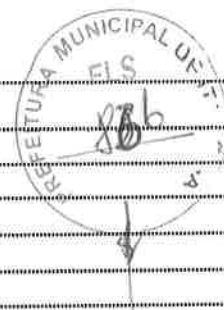

PRANCHA	CONTEÚDO
01 / 22	PLANTA DE SITUAÇÃO
02 / 22	PLANTA REFORMA - TÉRREO
03 / 22	PLANTA REFORMA - 1º PAVIMENTO
04 / 22	PLANTA REFORMA - 2º PAVIMENTO
05 / 22	PLANTA LAYOUT - TÉRREO
06 / 22	PLANTA LAYOUT - 1º PAVIMENTO
07 / 22	PLANTA LAYOUT - 2º PAVIMENTO
08 / 22	PLANTA COBERTA
09 / 22	PLANTA TÉRREO - FORRO E DETALHAMENTO DA TABICA
10 / 22	PLANTA 1º PAVIMENTO - FORRO
11 / 22	PLANTA 2º PAVIMENTO - FORRO
12 / 22	PLANTA TÉRREO - PAGINAÇÃO E DETALHE LADRILHO HIDRÁULICO
13 / 22	PLANTA 1º PAVIMENTO - PAGINAÇÃO
14 / 22	PLANTA 2º PAVIMENTO - PAGINAÇÃO
15 / 22	CORTE AA E DETALHAMENTOS
16 / 22	CORTE BB, CORTE CC E DET. CHAPIM
17 / 22	CORTE DD, CORTE EE E DETALHAMENTOS
18 / 22	CORTE FF E DETALHAMENTOS
19 / 22	FACHADA SUL E DETALHAMENTOS
20 / 22	FACHADA OESTE E DETALHAMENTOS
21 / 22	FACHADA LESTE E DETALHAMENTOS
22 / 22	FACHADA NORTE E DETALHAMENTOS
PROJETO DE ESTRUTURAS DE CONCRETO - PREDIO PRINCIPAL	
PRANCHA	CONTEÚDO
01 / 17	LOCAÇÃO DOS PILARES E FORMA DO CINTAMENTO INFERIOR
02 / 17	ARMADURA DAS FUNDAÇÕES
03 / 17	ARMADURA DOS PILARES
04 / 17	ARMADURA DOS PILARES
05 / 17	ARMADURA DAS CINTAS
06 / 17	ARMADURA DAS CINTAS E ARMADURA DAS ESCADAS
07 / 17	FORMA DO PRIMEIRO PAVIMENTO
08 / 17	ARMADURA DAS LAJES DO PRIMEIRO PAVIMENTO
09 / 17	ARMADURA DAS VIGAS DO PRIMEIRO PAVIMENTO
10 / 17	ARMADURA DAS VIGAS DO PRIMEIRO PAVIMENTO
11 / 17	FORMA DO SEGUNDO PAVIMENTO
12 / 17	ARMADURA DAS LAJES DO SEGUNDO PAVIMENTO
13 / 17	ARMADURA DAS VIGAS DO SEGUNDO PAVIMENTO
14 / 17	ARMADURA DAS VIGAS DO SEGUNDO PAVIMENTO
15 / 17	FORMA E DETALHAMENTO DA COBERTA E CASA DE MÁQUINAS
16 / 17	FORMA DA COBERTURA / ARMADURA DAS LAJES DA COBERTURA
17 / 17	ARMADURA DAS VIGAS DA COBERTURA
PROJETO DE ESTRUTURAS DE CONCRETO - CAPELA	
PRANCHA	CONTEÚDO
01 / 04	LOCAÇÃO DOS PILARES E FORMAS
02 / 04	ARMADURAS DAS SAPATAS, PILARES E VIGAS
03 / 04	1º PAVIMENTO - ARMADURAS DAS LAJES E VIGAS
04 / 04	2º PAVIMENTO - ARMADURAS DAS LAJES E VIGAS
PROJETO DE ESTRUTURA METÁLICA	
PRANCHA	CONTEÚDO
01 / 01	FORMAS, CORTE E DETALHES DE CONEXÃO
PROJETO DE INSTALAÇÕES HIDROSSANITÁRIAS	

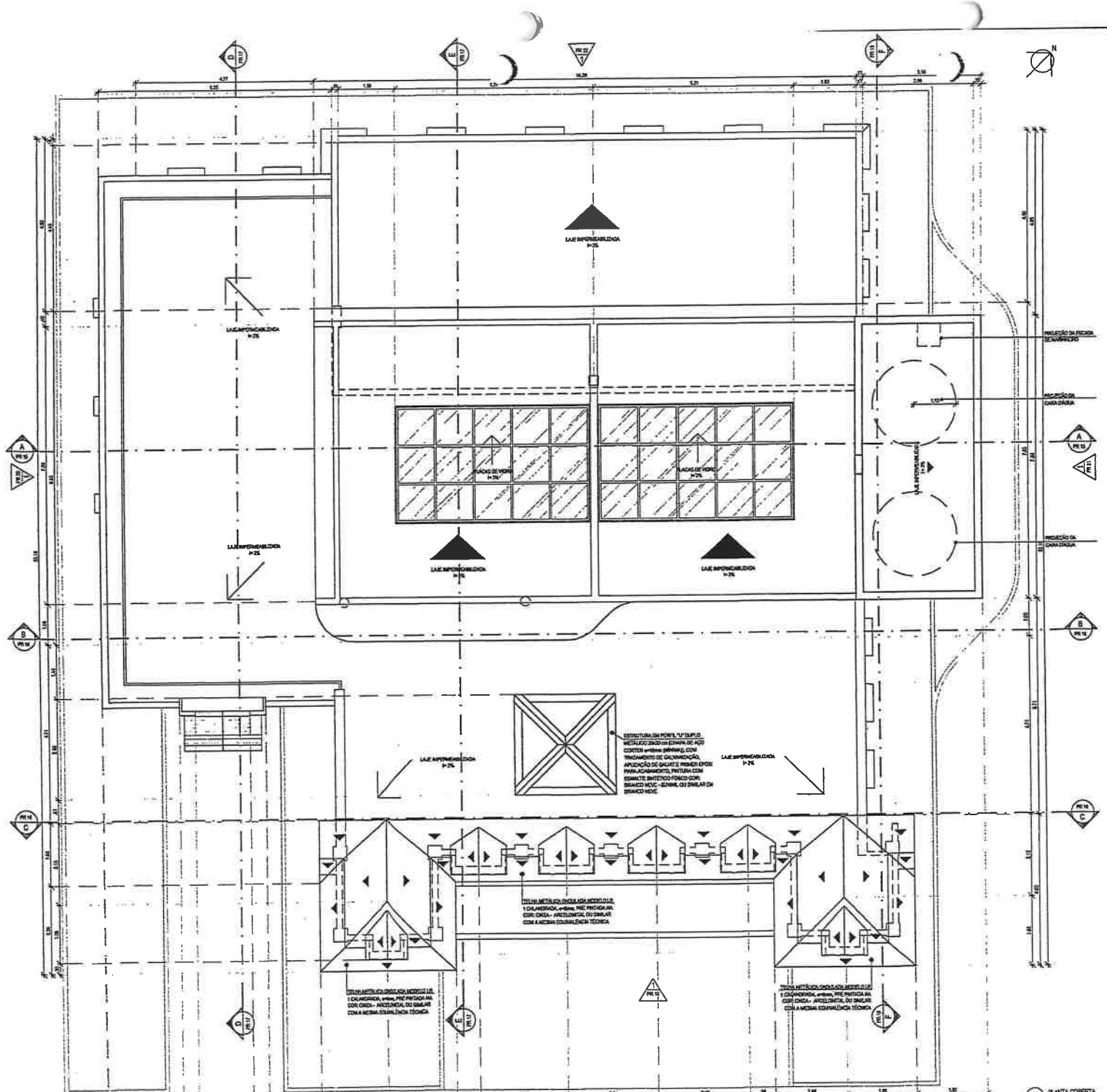

ESPECIFICAÇÃO DE MATERIAIS				DIMENSÕES ESPERADAS			
QTD	UNID	L	A	QTD	UNID	L	A
1	Q	1,20	2,10	1	Q	1,20	2,10
2	Q	1,20	2,10	1	Q	1,20	2,10
3	Q	1,20	2,10	1	Q	1,20	2,10
4	Q	1,20	2,10	1	Q	1,20	2,10
5	Q	1,20	2,10	1	Q	1,20	2,10
6	Q	1,20	2,10	1	Q	1,20	2,10
7	Q	1,20	2,10	1	Q	1,20	2,10
8	Q	1,20	2,10	1	Q	1,20	2,10
9	Q	1,20	2,10	1	Q	1,20	2,10
10	Q	1,20	2,10	1	Q	1,20	2,10
11	Q	1,20	2,10	1	Q	1,20	2,10
12	Q	1,20	2,10	1	Q	1,20	2,10
13	Q	1,20	2,10	1	Q	1,20	2,10
14	Q	1,20	2,10	1	Q	1,20	2,10
15	Q	1,20	2,10	1	Q	1,20	2,10
16	Q	1,20	2,10	1	Q	1,20	2,10
17	Q	1,20	2,10	1	Q	1,20	2,10
18	Q	1,20	2,10	1	Q	1,20	2,10
19	Q	1,20	2,10	1	Q	1,20	2,10
20	Q	1,20	2,10	1	Q	1,20	2,10
21	Q	1,20	2,10	1	Q	1,20	2,10
22	Q	1,20	2,10	1	Q	1,20	2,10
23	Q	1,20	2,10	1	Q	1,20	2,10
24	Q	1,20	2,10	1	Q	1,20	2,10
25	Q	1,20	2,10	1	Q	1,20	2,10
26	Q	1,20	2,10	1	Q	1,20	2,10
27	Q	1,20	2,10	1	Q	1,20	2,10
28	Q	1,20	2,10	1	Q	1,20	2,10
29	Q	1,20	2,10	1	Q	1,20	2,10
30	Q	1,20	2,10	1	Q	1,20	2,10
31	Q	1,20	2,10	1	Q	1,20	2,10
32	Q	1,20	2,10	1	Q	1,20	2,10
33	Q	1,20	2,10	1	Q	1,20	2,10
34	Q	1,20	2,10	1	Q	1,20	2,10
35	Q	1,20	2,10	1	Q	1,20	2,10
36	Q	1,20	2,10	1	Q	1,20	2,10
37	Q	1,20	2,10	1	Q	1,20	2,10
38	Q	1,20	2,10	1	Q	1,20	2,10
39	Q	1,20	2,10	1	Q	1,20	2,10
40	Q	1,20	2,10	1	Q	1,20	2,10
41	Q	1,20	2,10	1	Q	1,20	2,10
42	Q	1,20	2,10	1	Q	1,20	2,10
43	Q	1,20	2,10	1	Q	1,20	2,10
44	Q	1,20	2,10	1	Q	1,20	2,10
45	Q	1,20	2,10	1	Q	1,20	2,10
46	Q	1,20	2,10	1	Q	1,20	2,10
47	Q	1,20	2,10	1	Q	1,20	2,10
48	Q	1,20	2,10	1	Q	1,20	2,10
49	Q	1,20	2,10	1	Q	1,20	2,10
50	Q	1,20	2,10	1	Q	1,20	2,10
51	Q	1,20	2,10	1	Q	1,20	2,10
52	Q	1,20	2,10	1	Q	1,20	2,10
53	Q	1,20	2,10	1	Q	1,20	2,10
54	Q	1,20	2,10	1	Q	1,20	2,10
55	Q	1,20	2,10	1	Q	1,20	2,10
56	Q	1,20	2,10	1	Q	1,20	2,10
57	Q	1,20	2,10	1	Q	1,20	2,10
58	Q	1,20	2,10	1	Q	1,20	2,10
59	Q	1,20	2,10	1	Q	1,20	2,10
60	Q	1,20	2,10	1	Q	1,20	2,10
61	Q	1,20	2,10	1	Q	1,20	2,10
62	Q	1,20	2,10	1	Q	1,20	2,10
63	Q	1,20	2,10	1	Q	1,20	2,10
64	Q	1,20	2,10	1	Q	1,20	2,10
65	Q	1,20	2,10	1	Q	1,20	2,10
66	Q	1,20	2,10	1	Q	1,20	2,10
67	Q	1,20	2,10	1	Q	1,20	2,10
68	Q	1,20	2,10	1	Q	1,20	2,10
69	Q	1,20	2,10	1	Q	1,20	2,10
70	Q	1,20	2,10	1	Q	1,20	2,10
71	Q	1,20	2,10	1	Q	1,20	2,10
72	Q	1,20	2,10	1	Q	1,20	2,10
73	Q	1,20	2,10	1	Q	1,20	2,10
74	Q	1,20	2,10	1	Q	1,20	2,10
75	Q	1,20	2,10	1	Q	1,20	2,10
76	Q	1,20	2,10	1	Q	1,20	2,10
77	Q	1,20	2,10	1	Q	1,20	2,10
78	Q	1,20	2,10	1	Q	1,20	2,10
79	Q	1,20	2,10	1	Q	1,20	2,10
80	Q	1,20	2,10	1	Q	1,20	2,10
81	Q	1,20	2,10	1	Q	1,20	2,10
82	Q	1,20	2,10	1	Q	1,20	2,10
83	Q	1,20	2,10	1	Q	1,20	2,10
84	Q	1,20	2,10	1	Q	1,20	2,10
85	Q	1,20	2,10	1	Q	1,20	2,10
86	Q	1,20	2,10	1	Q	1,20	2,10
87	Q	1,20	2,10	1	Q	1,20	2,10
88	Q	1,20	2,10	1	Q	1,20	2,10
89	Q	1,20	2,10	1	Q	1,20	2,10
90	Q	1,20	2,10	1	Q	1,20	2,10
91	Q	1,20	2,10	1	Q	1,20	2,10
92	Q	1,20	2,10	1	Q	1,20	2,10
93	Q	1,20	2,10	1	Q	1,20	2,10
94	Q	1,20	2,10	1	Q	1,20	2,10
95	Q	1,20	2,10	1	Q	1,20	2,10
96	Q	1,20	2,10	1	Q	1,20	2,10
97	Q	1,20	2,10	1	Q	1,20	2,10
98	Q	1,20	2,10	1	Q	1,20	2,10
99	Q	1,20	2,10	1	Q	1,20	2,10
100	Q	1,20	2,10	1	Q	1,20	2,10

LEGENDA

PAREDE DE ALVENARIA
 PAREDE DE CONCRETO
 PAREDE DE ALVENARIA
 PAREDE DE ALVENARIA
 PAREDE DE ALVENARIA
 PAREDE DE ALVENARIA

PROJETOS E APROVAÇÕES

 LEONARDO BELFERRA LIMA
 ARQUITETO

PREFEITURA MUNICIPAL
 FL.S
 844

GEOPAC

PROJETO DE ARQUITETURA
 ESCOLA DE MÚSICA DO ANICULUS
 ESCOLA DE MÚSICA DO ANICULUS
 PROJETO DE ARQUITETURA
 PLANTA COBERTA

01 PLANTA COBERTA

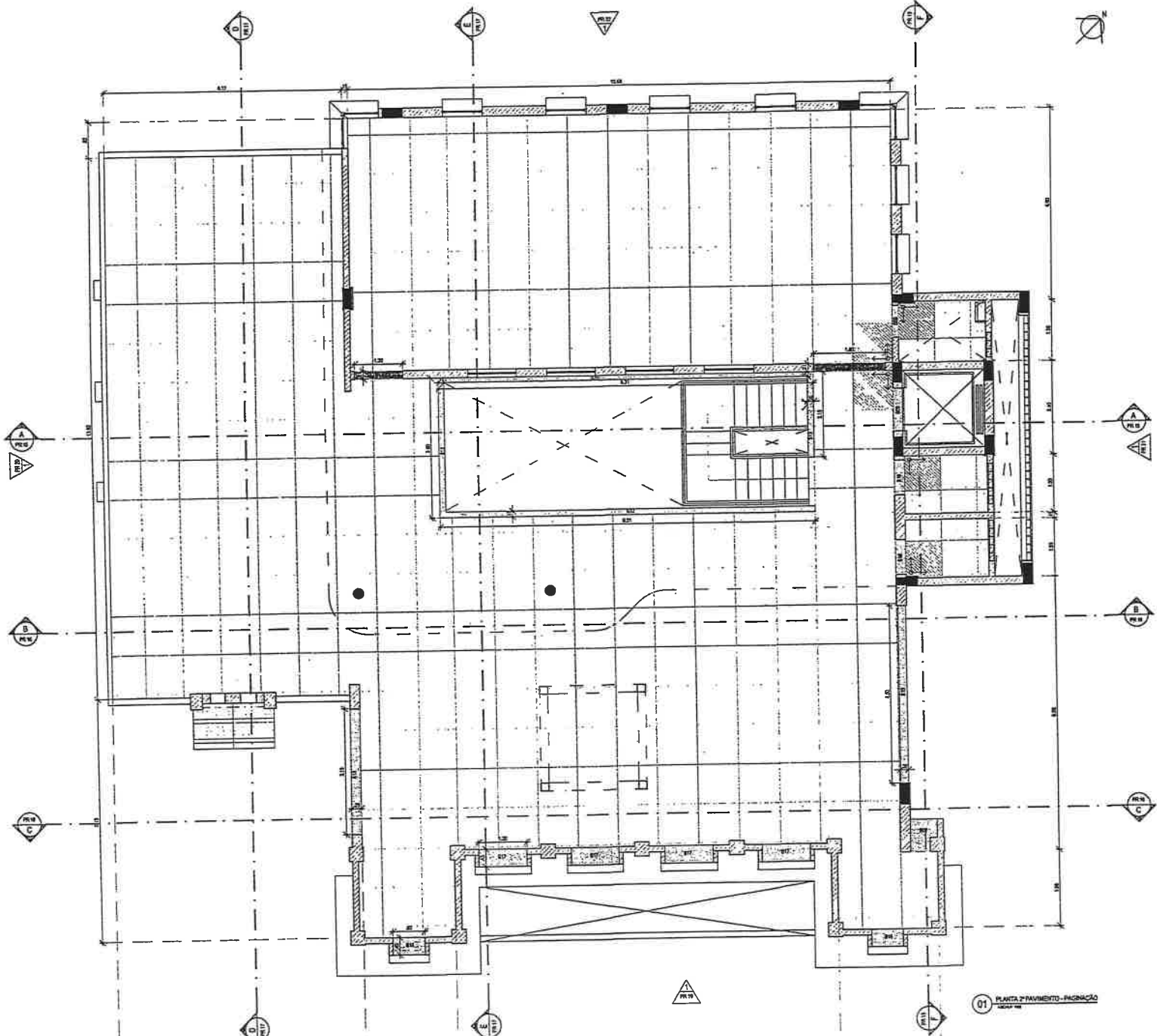

ESPECIFICAÇÃO DE MATERIAS		QUANTIDADE		VALOR UNITARIO		VALOR TOTAL	
ITEM	DESCRIÇÃO	QTD	UNID	VALOR	VALOR	VALOR	VALOR
1	GRANITO LEVANTADO CIRC. ANDARAIVA - PLACAS DE 60x60	1	M2	120,00	120,00	1	120,00
2	GRANITO LEVANTADO VERDE USUKAMA 60x60	1	M2	120,00	120,00	1	120,00
3	PRO. INDUSTRIAL, POLIDO COM CORAZUL CARAVITA, COM POLIMENTO EM CORAZUL NATURAL, FABRICADO "IN LOCO", PRIMEIRO DESSA SÉRIE	1	M2	120,00	120,00	1	120,00
4	FORRELAJADO RETIFICADO POLIDO STALAR WHITE POLDO BRANCO - ELIANE	1	M2	120,00	120,00	1	120,00
5	LACIOLHO HERRMILUGO ARTESANAL MOD. FALADO EM TRÊS CORES - ENLITE	1	M2	120,00	120,00	1	120,00
6	BRUNO RELAZO	1	M2	120,00	120,00	1	120,00
7	TRINTE ACABADA FOSSA COR. BRANCO NEVE - SERRAL OU SERRAL EM BRANCO NEVE	1	M2	120,00	120,00	1	120,00
8	TRINTE ACABADA FOSSA COR. VERDEJAZUL - SERRAL OU SERRAL EM BRANCO NEVE	1	M2	120,00	120,00	1	120,00
9	TRINTE ACABADA FOSSA COR. MARA ATLANTICA - SERRAL OU SERRAL EM BRANCO NEVE	1	M2	120,00	120,00	1	120,00
10	FORRELAJADO RETIFICADO POLIDO STALAR WHITE POLDO BRANCO - ELIANE	1	M2	120,00	120,00	1	120,00
11	CONCRETO DE MARCA S&B, LAMPA METAL, MISTURA NA COR TERMINADA, ESPESURA DE 8,00cm.	1	M2	120,00	120,00	1	120,00
12	FORRO EM PLACAS DE GESSO ACIONADO COM TAPETA, PRITADO COM TRINTE ACABADA FOSSA COR. BRANCO NEVE - SERRAL OU SERRAL EM BRANCO NEVE	1	M2	120,00	120,00	1	120,00
13	TRINTE ACABADA FOSSA COR. BRANCO NEVE - SERRAL OU SERRAL EM BRANCO NEVE	1	M2	120,00	120,00	1	120,00
LEGENDA PAVIMENTO DE PIS							
FOSSA BRANCA - SERRAL OU SERRAL							
LACIOLHO HERRMILUGO ARTESANAL, MODELO FALADO EM TRÊS CORES - ENLITE							
PRO. INDUSTRIAL, POLIDO COM CORAZUL CARAVITA, COM POLIMENTO EM CORAZUL NATURAL, FABRICADO "IN LOCO", PRIMEIRO DESSA SÉRIE							
FORRELAJADO RETIFICADO POLIDO STALAR WHITE POLDO BRANCO - ELIANE							
GRANITO LEVANTADO CIRC. ANDARAIVA - PLACAS DE 60x60							
GRANITO LEVANTADO VERDE USUKAMA 60x60							
BRUNO RELAZO							
QUANTIDADE DE MATERIAS							
ITEM	DESCRIÇÃO	QTD	UNID	VALOR UNITARIO	VALOR TOTAL	ITEM	DESCRIÇÃO
001	CONCRETO	120,00	M2	8,00	960,00	001	CONCRETO
002	CONCRETO	120,00	M2	8,00	960,00	002	CONCRETO
003	CONCRETO	120,00	M2	8,00	960,00	003	CONCRETO
004	CONCRETO	120,00	M2	8,00	960,00	004	CONCRETO
005	CONCRETO	120,00	M2	8,00	960,00	005	CONCRETO
006	CONCRETO	120,00	M2	8,00	960,00	006	CONCRETO
007	CONCRETO	120,00	M2	8,00	960,00	007	CONCRETO
008	CONCRETO	120,00	M2	8,00	960,00	008	CONCRETO
009	CONCRETO	120,00	M2	8,00	960,00	009	CONCRETO
010	CONCRETO	120,00	M2	8,00	960,00	010	CONCRETO
011	CONCRETO	120,00	M2	8,00	960,00	011	CONCRETO
012	CONCRETO	120,00	M2	8,00	960,00	012	CONCRETO
013	CONCRETO	120,00	M2	8,00	960,00	013	CONCRETO
014	CONCRETO	120,00	M2	8,00	960,00	014	CONCRETO
015	CONCRETO	120,00	M2	8,00	960,00	015	CONCRETO
016	CONCRETO	120,00	M2	8,00	960,00	016	CONCRETO
017	CONCRETO	120,00	M2	8,00	960,00	017	CONCRETO
018	CONCRETO	120,00	M2	8,00	960,00	018	CONCRETO
019	CONCRETO	120,00	M2	8,00	960,00	019	CONCRETO
020	CONCRETO	120,00	M2	8,00	960,00	020	CONCRETO
021	CONCRETO	120,00	M2	8,00	960,00	021	CONCRETO
022	CONCRETO	120,00	M2	8,00	960,00	022	CONCRETO
023	CONCRETO	120,00	M2	8,00	960,00	023	CONCRETO
024	CONCRETO	120,00	M2	8,00	960,00	024	CONCRETO
025	CONCRETO	120,00	M2	8,00	960,00	025	CONCRETO
026	CONCRETO	120,00	M2	8,00	960,00	026	CONCRETO
027	CONCRETO	120,00	M2	8,00	960,00	027	CONCRETO
028	CONCRETO	120,00	M2	8,00	960,00	028	CONCRETO
029	CONCRETO	120,00	M2	8,00	960,00	029	CONCRETO
030	CONCRETO	120,00	M2	8,00	960,00	030	CONCRETO
031	CONCRETO	120,00	M2	8,00	960,00	031	CONCRETO
032	CONCRETO	120,00	M2	8,00	960,00	032	CONCRETO
033	CONCRETO	120,00	M2	8,00	960,00	033	CONCRETO
034	CONCRETO	120,00	M2	8,00	960,00	034	CONCRETO
035	CONCRETO	120,00	M2	8,00	960,00	035	CONCRETO
036	CONCRETO	120,00	M2	8,00	960,00	036	CONCRETO
037	CONCRETO	120,00	M2	8,00	960,00	037	CONCRETO
038	CONCRETO	120,00	M2	8,00	960,00	038	CONCRETO
039	CONCRETO	120,00	M2	8,00	960,00	039	CONCRETO
040	CONCRETO	120,00	M2	8,00	960,00	040	CONCRETO
041	CONCRETO	120,00	M2	8,00	960,00	041	CONCRETO
042	CONCRETO	120,00	M2	8,00	960,00	042	CONCRETO
043	CONCRETO	120,00	M2	8,00	960,00	043	CONCRETO
044	CONCRETO	120,00	M2	8,00	960,00	044	CONCRETO
045	CONCRETO	120,00	M2	8,00	960,00	045	CONCRETO
046	CONCRETO	120,00	M2	8,00	960,00	046	CONCRETO
047	CONCRETO	120,00	M2	8,00	960,00	047	CONCRETO
048	CONCRETO	120,00	M2	8,00	960,00	048	CONCRETO
049	CONCRETO	120,00	M2	8,00	960,00	049	CONCRETO
050	CONCRETO	120,00	M2	8,00	960,00	050	CONCRETO
051	CONCRETO	120,00	M2	8,00	960,00	051	CONCRETO
052	CONCRETO	120,00	M2	8,00	960,00	052	CONCRETO
053	CONCRETO	120,00	M2	8,00	960,00	053	CONCRETO
054	CONCRETO	120,00	M2	8,00	960,00	054	CONCRETO
055	CONCRETO	120,00	M2	8,00	960,00	055	CONCRETO
056	CONCRETO	120,00	M2	8,00	960,00	056	CONCRETO
057	CONCRETO	120,00	M2	8,00	960,00	057	CONCRETO
058	CONCRETO	120,00	M2	8,00	960,00	058	CONCRETO
059	CONCRETO	120,00	M2	8,00	960,00	059	CONCRETO
060	CONCRETO	120,00	M2	8,00	960,00	060	CONCRETO
061	CONCRETO	120,00	M2	8,00	960,00	061	CONCRETO
062	CONCRETO	120,00	M2	8,00	960,00	062	CONCRETO
063	CONCRETO	120,00	M2	8,00	960,00	063	CONCRETO
064	CONCRETO	120,00	M2	8,00	960,00	064	CONCRETO
065	CONCRETO	120,00	M2	8,00	960,00	065	CONCRETO
066	CONCRETO	120,00	M2	8,00	960,00	066	CONCRETO
067	CONCRETO	120,00	M2	8,00	960,00	067	CONCRETO
068	CONCRETO	120,00	M2	8,00	960,00	068	CONCRETO
069	CONCRETO	120,00	M2	8,00	960,00	069	CONCRETO
070	CONCRETO	120,00	M2	8,00	960,00	070	CONCRETO
071	CONCRETO	120,00	M2	8,00	960,00	071	CONCRETO
072	CONCRETO	120,00	M2	8,00	960,00	072	CONCRETO
073	CONCRETO	120,00	M2	8,00	960,00	073	CONCRETO
074	CONCRETO	120,00	M2	8,00	960,00	074	CONCRETO
075	CONCRETO	120,00	M2	8,00	960,00	075	CONCRETO
076	CONCRETO	120,00	M2	8,00	960,00	076	CONCRETO
077	CONCRETO	120,00	M2	8,00	960,00	077	CONCRETO
078	CONCRETO	120,00	M2	8,00	960,00	078	CONCRETO
079	CONCRETO	120,00	M2	8,00	960,00	079	CONCRETO
080	CONCRETO	120,00	M2	8,00	960,00	080	CONCRETO
081	CONCRETO	120,00	M2	8,00	960,00	081	CONCRETO
082	CONCRETO	120,00	M2	8,00	960,00	082	CONCRETO
083	CONCRETO	120,00	M2	8,00	960,00	083	CONCRETO
084	CONCRETO	120,00	M2	8,00	960,00	084	CONCRETO
085	CONCRETO	120,00	M2	8,00	960,00	085	CONCRETO
086	CONCRETO	120,00	M2	8,00	960,00	086	CONCRETO
087	CONCRETO	120,00	M2	8,00	960,00	087	CONCRETO
088	CONCRETO	120,00	M2	8,00	960,00	088	CONCRETO
089	CONCRETO	120,00	M2	8,00	960,00	089	CONCRETO
090	CONCRETO	120,00	M2	8,00	960,00	090	CONCRETO
091	CONCRETO	120,00	M2	8,00	960,00	091	CONCRETO
092	CONCRETO	120,00	M2	8,00	960,00	092	CONCRETO
093	CONCRETO	120,00	M2	8,00	960,00	093	CONCRETO
094	CONCRETO	120,00	M2	8,00	960,00	094	CONCRETO
095	CONCRETO	120,00	M2	8,00	960,00	095	CONCRETO
096	CONCRETO	120,00	M2	8,00	960,00	096	CONCRETO
097	CONCRETO	120,00	M2	8,00	960,00	097	CONCRETO
098	CONCRETO	120,00	M2	8,00	960,00	098	CONCRETO
099	CONCRETO	120,00	M2	8,00	960,00	099	CONCRETO
100	CONCRETO	120,00	M2	8,00	960,00	100	CONCRETO
101	CONCRETO	120,00	M2	8,00	960,00	101	CONCRETO
102	CONCRETO	120,00	M2	8,00	960,00	102	CONCRETO
103	CONCRETO	120,00	M2	8,00	960,00	103	CONCRETO
104	CONCRETO	120,00	M2	8,00	960,00	104	CONCRETO
105	CONCRETO	120,00	M2	8,00	960,00	105	CONCRETO
106	CONCRETO	120,00	M2	8,00	960,00	106	CONCRETO
107	CONCRETO	120,00	M2	8,00	960,00	107	CONCRETO
108	CONCRETO	120,00	M2	8,00	960,00	108	CONCRETO
109	CONCRETO	120,00	M2	8,00	960,00	109	CONCRETO
110	CONCRETO	120,00	M2	8,00	960,00	110	CONCRETO
111	CONCRETO	120,00	M2	8,00	960,00	111	CONCRETO
112	CONCRETO	120,00	M2	8,00	960,00	112	CONCRETO
113	CONCRETO	120,00	M2	8,00	960,00	113	CONCRETO
114	CONCRETO	120,00	M2	8,00	960,00	114	CONCRETO
115	CONCRETO	120,00	M2	8,00	960,00	115	CONCRETO
116	CONCRETO	120,00	M2	8,00	960,00	116	CONCRETO
117	CONCRETO	120,00	M2	8,00	960,00	117	CONCRETO
118	CONCRETO	120,00	M2	8,00	960,00	118	CONCRETO
119	CONCRETO	120,00	M2	8,00	960,00	119	CONCRETO
120	CONCRETO	120,00	M2	8,00	960,00	120	CONCRETO

GEOPAC
 PREFEITURA MUNICIPAL DE ITATINGA
 MARFACÇÃO ESCOLA DE EDUCAÇÃO INFANTIL E PRÉ-ESCOLA DE MÚSICA DO ANILÁRIO
 PROJETO DE ARQUITETURA
 PLANTA DE PAVIMENTO - PAVIMENTO

Ar. Osvaldo Lacerda - ENTERRANÇAS
 Esc. 04/22

ITEM	QUANTIDADE	UNIDADE	VALOR UNITÁRIO	VALOR TOTAL
1	100	m³	100,00	10.000,00
2	200	m³	200,00	40.000,00
3	300	m³	300,00	90.000,00
4	400	m³	400,00	160.000,00
5	500	m³	500,00	250.000,00
6	600	m³	600,00	360.000,00
7	700	m³	700,00	490.000,00
8	800	m³	800,00	640.000,00
9	900	m³	900,00	810.000,00
10	1000	m³	1000,00	1.000.000,00
11	1100	m³	1100,00	1.210.000,00
12	1200	m³	1200,00	1.440.000,00
13	1300	m³	1300,00	1.690.000,00
14	1400	m³	1400,00	1.960.000,00
15	1500	m³	1500,00	2.250.000,00
16	1600	m³	1600,00	2.560.000,00
17	1700	m³	1700,00	2.890.000,00
18	1800	m³	1800,00	3.240.000,00
19	1900	m³	1900,00	3.610.000,00
20	2000	m³	2000,00	4.000.000,00

NOTAS:

- 1- OBRAS DE CONCRETO.
- 2- OBRAS DE ALVENARIA.
- 3- OBRAS DE PAVIMENTAÇÃO.
- 4- OBRAS DE SANEAMENTO BÁSICO.
- 5- OBRAS DE SANEAMENTO AMBIENTAL.
- 6- OBRAS DE REFORMA.
- 7- OBRAS DE MANUTENÇÃO.
- 8- OBRAS DE RECONSTRUÇÃO.
- 9- OBRAS DE REPARAÇÃO.
- 10- OBRAS DE RECONSTITUIÇÃO.
- 11- OBRAS DE RECONSTRUÇÃO DE OBRAS DE ALVENARIA.
- 12- OBRAS DE RECONSTRUÇÃO DE OBRAS DE PAVIMENTAÇÃO.
- 13- OBRAS DE RECONSTRUÇÃO DE OBRAS DE SANEAMENTO BÁSICO.
- 14- OBRAS DE RECONSTRUÇÃO DE OBRAS DE SANEAMENTO AMBIENTAL.
- 15- OBRAS DE RECONSTRUÇÃO DE OBRAS DE REFORMA.
- 16- OBRAS DE RECONSTRUÇÃO DE OBRAS DE MANUTENÇÃO.
- 17- OBRAS DE RECONSTRUÇÃO DE OBRAS DE RECONSTITUIÇÃO.
- 18- OBRAS DE RECONSTRUÇÃO DE OBRAS DE RECONSTRUÇÃO DE OBRAS DE ALVENARIA.
- 19- OBRAS DE RECONSTRUÇÃO DE OBRAS DE RECONSTRUÇÃO DE OBRAS DE PAVIMENTAÇÃO.
- 20- OBRAS DE RECONSTRUÇÃO DE OBRAS DE RECONSTRUÇÃO DE OBRAS DE SANEAMENTO BÁSICO.



PROPRIEDADES DO CONCRETO		PROPRIEDADES DO ALVENÁRIO		PROPRIEDADES DO PAVIMENTO		PROPRIEDADES DO SANEAMENTO BÁSICO		PROPRIEDADES DO SANEAMENTO AMBIENTAL	
PROPRIEDADES	CONCRETO	PROPRIEDADES	ALVENÁRIO	PROPRIEDADES	PAVIMENTO	PROPRIEDADES	SANEAMENTO BÁSICO	PROPRIEDADES	SANEAMENTO AMBIENTAL
CLASSE DE APLICAÇÃO	CLASSE DE APLICAÇÃO	CLASSE DE APLICAÇÃO	CLASSE DE APLICAÇÃO	CLASSE DE APLICAÇÃO	CLASSE DE APLICAÇÃO	CLASSE DE APLICAÇÃO	CLASSE DE APLICAÇÃO	CLASSE DE APLICAÇÃO	CLASSE DE APLICAÇÃO
QUANTIDADE	1,0 m³	QUANTIDADE	1,0 m³	QUANTIDADE	1,0 m³	QUANTIDADE	1,0 m³	QUANTIDADE	1,0 m³

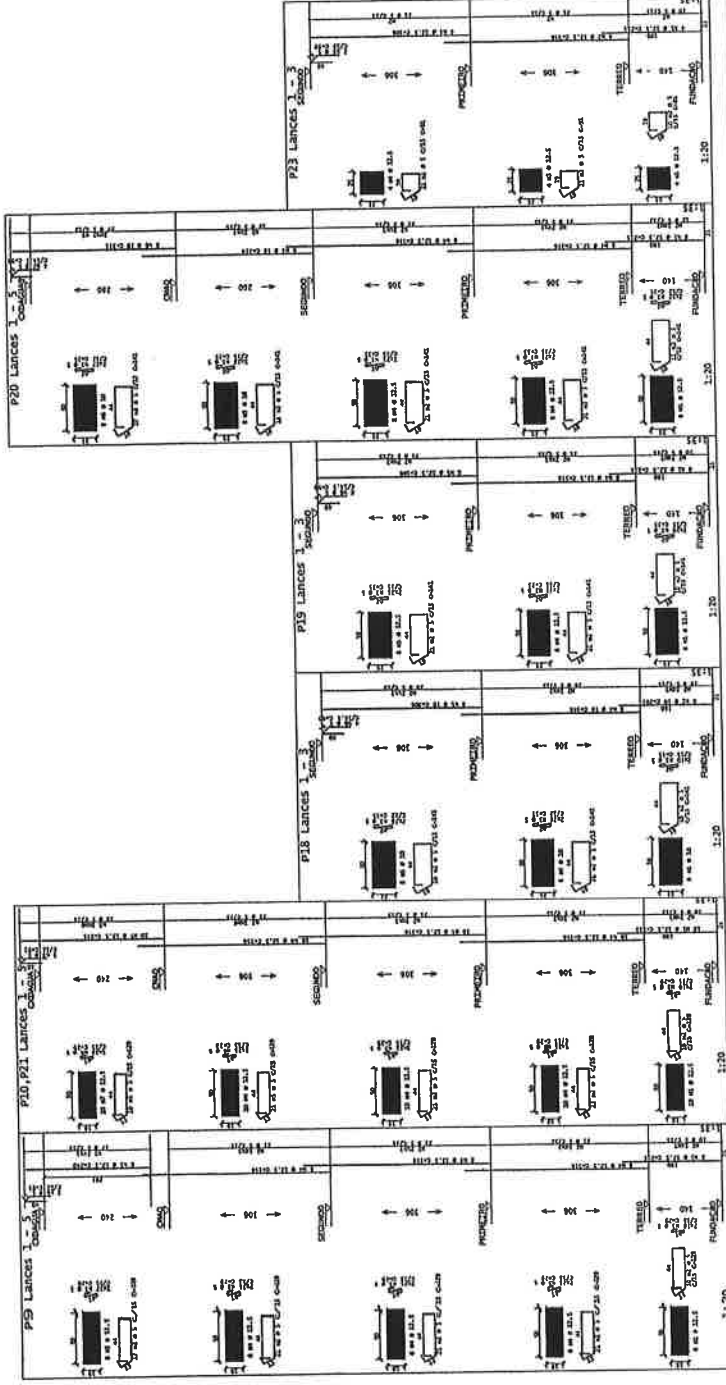
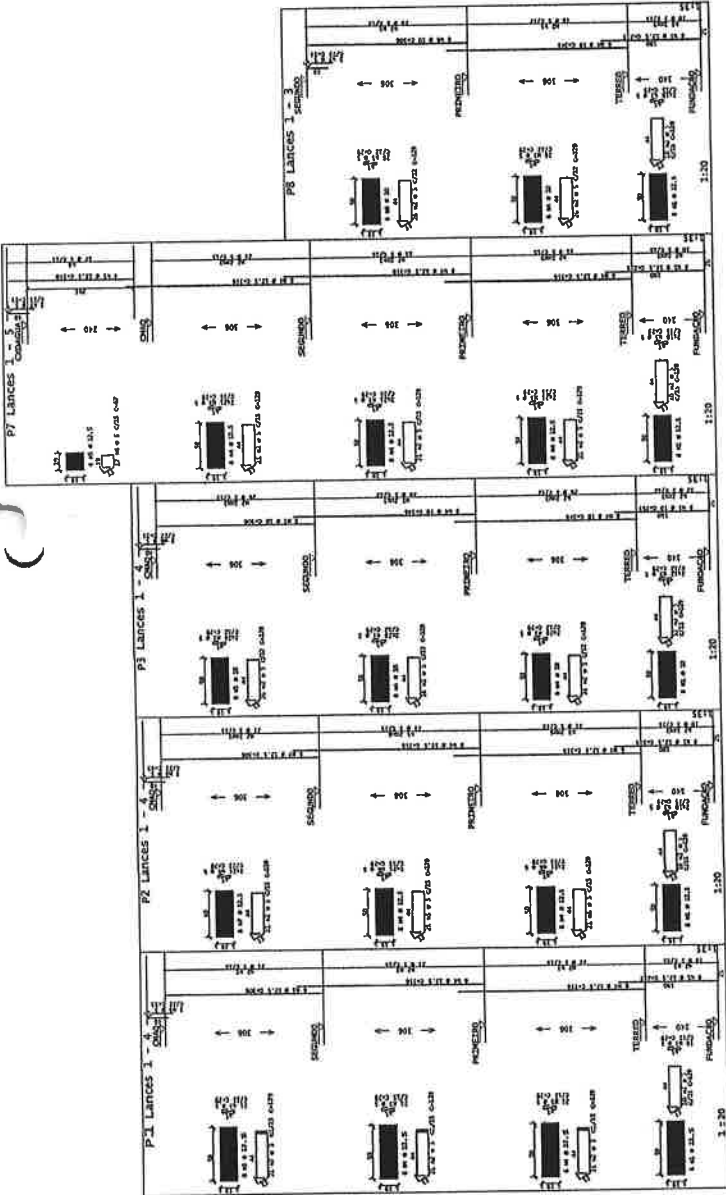

ITEM	QUANTIDADE	UNIDADE	VALOR UNITÁRIO	VALOR TOTAL
101	1,00	m³	100,00	100,00
102	1,00	m³	100,00	100,00
103	1,00	m³	100,00	100,00
104	1,00	m³	100,00	100,00
105	1,00	m³	100,00	100,00
106	1,00	m³	100,00	100,00
107	1,00	m³	100,00	100,00
108	1,00	m³	100,00	100,00
109	1,00	m³	100,00	100,00
110	1,00	m³	100,00	100,00
111	1,00	m³	100,00	100,00
112	1,00	m³	100,00	100,00
113	1,00	m³	100,00	100,00
114	1,00	m³	100,00	100,00
115	1,00	m³	100,00	100,00
116	1,00	m³	100,00	100,00
117	1,00	m³	100,00	100,00
118	1,00	m³	100,00	100,00
119	1,00	m³	100,00	100,00
120	1,00	m³	100,00	100,00
121	1,00	m³	100,00	100,00
122	1,00	m³	100,00	100,00
123	1,00	m³	100,00	100,00
124	1,00	m³	100,00	100,00
125	1,00	m³	100,00	100,00
126	1,00	m³	100,00	100,00
127	1,00	m³	100,00	100,00
128	1,00	m³	100,00	100,00
129	1,00	m³	100,00	100,00
130	1,00	m³	100,00	100,00
131	1,00	m³	100,00	100,00
132	1,00	m³	100,00	100,00
133	1,00	m³	100,00	100,00
134	1,00	m³	100,00	100,00
135	1,00	m³	100,00	100,00
136	1,00	m³	100,00	100,00
137	1,00	m³	100,00	100,00
138	1,00	m³	100,00	100,00
139	1,00	m³	100,00	100,00
140	1,00	m³	100,00	100,00
141	1,00	m³	100,00	100,00
142	1,00	m³	100,00	100,00
143	1,00	m³	100,00	100,00
144	1,00	m³	100,00	100,00
145	1,00	m³	100,00	100,00
146	1,00	m³	100,00	100,00
147	1,00	m³	100,00	100,00
148	1,00	m³	100,00	100,00
149	1,00	m³	100,00	100,00
150	1,00	m³	100,00	100,00
151	1,00	m³	100,00	100,00
152	1,00	m³	100,00	100,00
153	1,00	m³	100,00	100,00
154	1,00	m³	100,00	100,00
155	1,00	m³	100,00	100,00
156	1,00	m³	100,00	100,00
157	1,00	m³	100,00	100,00
158	1,00	m³	100,00	100,00
159	1,00	m³	100,00	100,00
160	1,00	m³	100,00	100,00
161	1,00	m³	100,00	100,00
162	1,00	m³	100,00	100,00
163	1,00	m³	100,00	100,00
164	1,00	m³	100,00	100,00
165	1,00	m³	100,00	100,00
166	1,00	m³	100,00	100,00
167	1,00	m³	100,00	100,00
168	1,00	m³	100,00	100,00
169	1,00	m³	100,00	100,00
170	1,00	m³	100,00	100,00
171	1,00	m³	100,00	100,00
172	1,00	m³	100,00	100,00
173	1,00	m³	100,00	100,00
174	1,00	m³	100,00	100,00
175	1,00	m³	100,00	100,00
176	1,00	m³	100,00	100,00
177	1,00	m³	100,00	100,00
178	1,00	m³	100,00	100,00
179	1,00	m³	100,00	100,00
180	1,00	m³	100,00	100,00
181	1,00	m³	100,00	100,00
182	1,00	m³	100,00	100,00
183	1,00	m³	100,00	100,00
184	1,00	m³	100,00	100,00
185	1,00	m³	100,00	100,00
186	1,00	m³	100,00	100,00
187	1,00	m³	100,00	100,00
188	1,00	m³	100,00	100,00
189	1,00	m³	100,00	100,00
190	1,00	m³	100,00	100,00
191	1,00	m³	100,00	100,00
192	1,00	m³	100,00	100,00
193	1,00	m³	100,00	100,00
194	1,00	m³	100,00	100,00
195	1,00	m³	100,00	100,00
196	1,00	m³	100,00	100,00
197	1,00	m³	100,00	100,00
198	1,00	m³	100,00	100,00
199	1,00	m³	100,00	100,00
200	1,00	m³	100,00	100,00



PROPRIEDADES DO CONCRETO	
RESISTÊNCIA	25 MPa
VALOR	25 MPa
CONTROLE	EM OBRA
MÓDULO ELÁSTICO	210.000 MPa
COEFICIENTE DE CONTRAÇÃO	1,0
COEFICIENTE DE DILATAÇÃO	1,0
TEMPERATURA	20°C
COLABIMENTOS	30
CONTROLE	EM OBRA
ELABORADO	12/08/2011
REVISADO	12/08/2011
APROVADO	12/08/2011
DESENHADO	12/08/2011

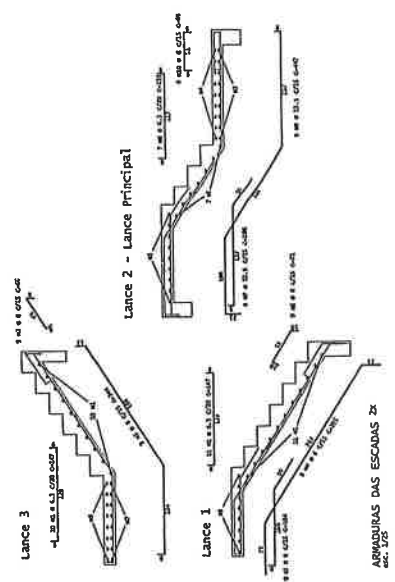
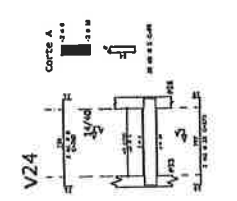
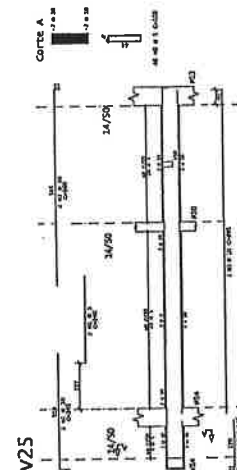
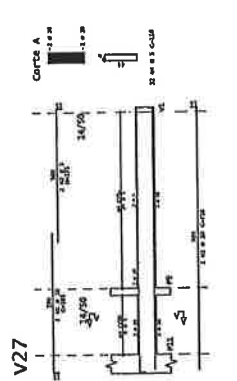
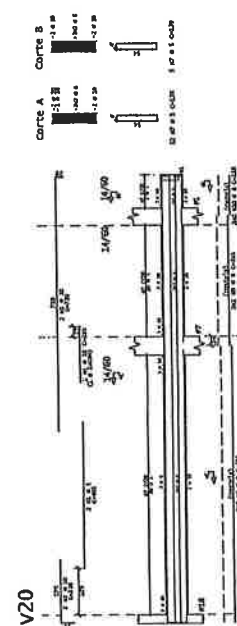
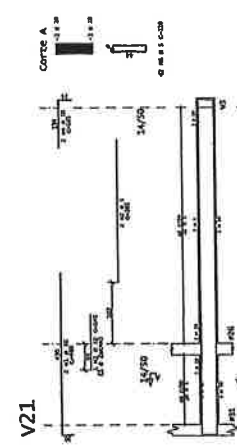
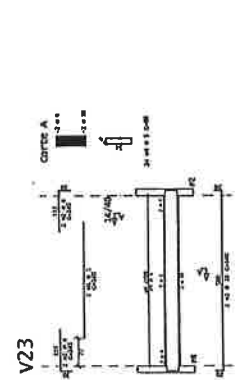
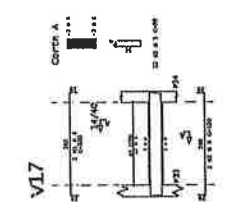
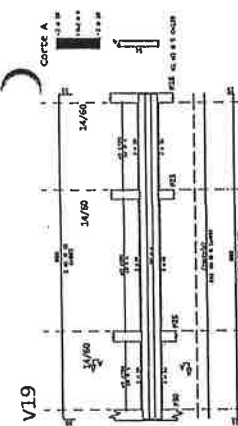
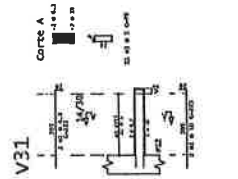
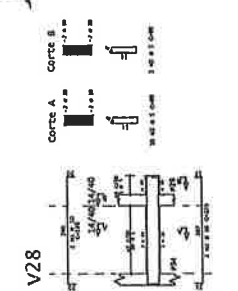
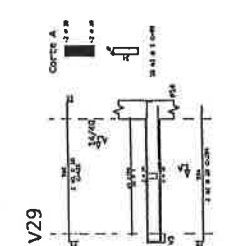

ARMADURAS DAS ESCADAS 2x
pág. 176

PRIMEIRO PAVIMENTO - Formas de vigas e lajes
esc. 1/20

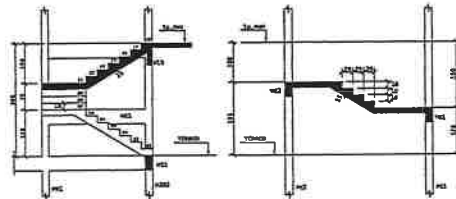
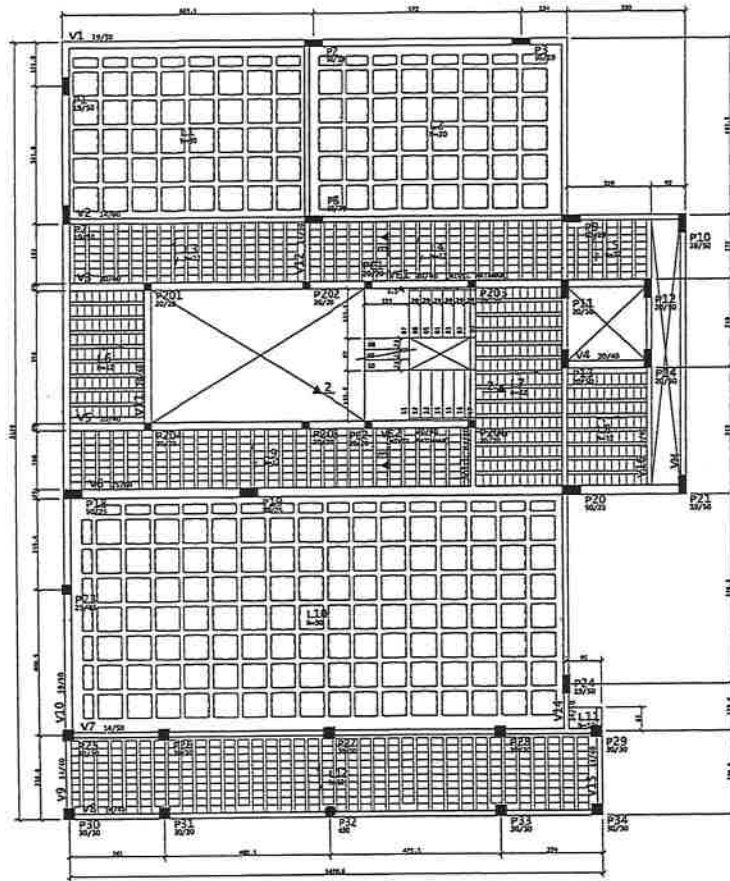

Corte 2

Corte 3

NOTAS:

- COTAS EM CENTÍMETROS;
- O PESO TOTAL DA PAVIMENTAÇÃO (ENCHIMENTO + PISO) NÃO PODERÁ ULTRAPASSAR 100 kg/m²;
- ESTE PROJETO FOI DESENVOLVIDO DE ACORDO COM A NBR 6118 E, PRESSUPÕE UMA EXECUÇÃO BASEADA NAS NORMAS BRASILEIRAS VIGENTES;
- NENHUMA REPRODUÇÃO E/OU ALTERAÇÃO NESTE PROJETO PODERÁ SER FEITA SEM A PRÉVIA AUTORIZAÇÃO DO PROJETISTA.

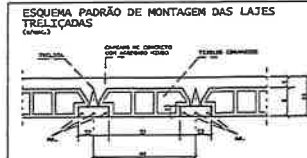

NOTAS LAJES TRELIÇADAS

- PREZERVE-SE O ESPAÇO DE COBERTURA EXISTE A MONTAGEM DAS LAJES TRELIÇADAS ANTES DA CONCRETAGEM TOTAL DAS VIGAS.
- É ABSOLUTAMENTE IMPROVEDIÁVEL QUE TANTO OS BLOCOS COMO AS MOLDURAS SEJAM BEM MOLHADOS ANTES DA CONCRETAGEM.
- O QUANTIDADE DEBIDA DE LAJES DEBEM TER A MONTAGEM E CONCRETAGEM DAS MOLDURAS SER FEITAS SOBRE TRINÇAS APLICADAS TRANSDIRECIONALMENTE SOBRE AS MOLDURAS, DE ACORDO A DOUTA ESCALA DE ELEMENTOS E ACIDENTES.
- APÓS A CONCRETAGEM EM CAPA, A MESA DEVERÁ SER ABANDONADA MOLHADA, POR MENOS 1000 VES POR DIA, DURANTE OS TRÊS PRIMEIROS DIAS APÓS A CONCRETAGEM.
- DESEJAR O SENTIDO DE COBERTURA DAS LAJES PRÉ-MOLHADA.
- CF - CONTRA-FLECHA EM CENTÍMETROS A SER ADOTADA NA LÍZIMA CENTRAL DA LAJE SEM COMO DAS VIGAS DAS LAJES TRELIÇADAS DE PLANTA.
- O DIMENSIONAMENTO DEBEM SER CONFERIDO CADA 15 DIAS APÓS A CONCRETAGEM DO GARGAMENTO.

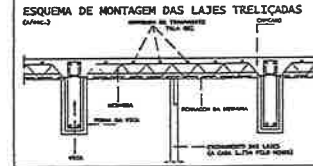

DETALHE LAJE NERVURADA (80x80x25+5) (com anota)

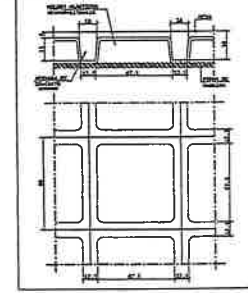

DETALHE DA LIGAÇÃO DA LAJE X VIGA



PROPRIEDADES DO CONCRETO			
PROPRIEDADES	VALOR	UNIDADE	
MASSA ESPECÍFICA	2300	kg/m ³	
MÓDULO ELASTICIDADE INICIAL	21	MPa	
CLASSE DE AGREGATIVIDADE	25	(CONCRETO)	
RELACÃO AGREGATIVOS	0,35		
f _{ck}	30	MPa	

COBERTURAS			
CONTROLE RESPOSTA			
ELEMENTO	FUNDOS	FELASZ	ESCALAS
CONCRETO	4,0 cm	3,0 cm	3,0 cm



 _____ ENGENHEIRO(A) RESPONSÁVEL PELA OBRA	
PARECER DO ENGENHEIRO(A) RESPONSÁVEL PELA OBRA	
PARECER DO ENGENHEIRO(A) RESPONSÁVEL PELA OBRA	
PARECER DO ENGENHEIRO(A) RESPONSÁVEL PELA OBRA	

V1

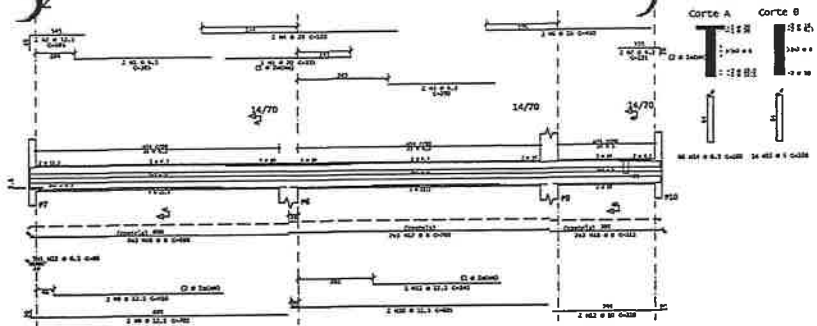
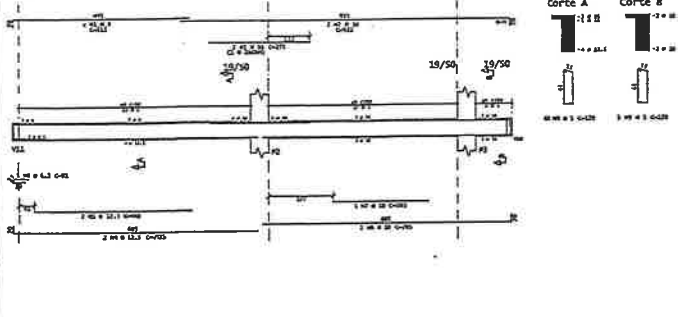

V3

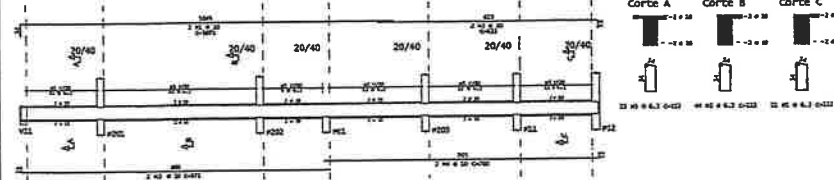

V4

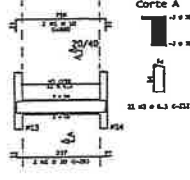

V5

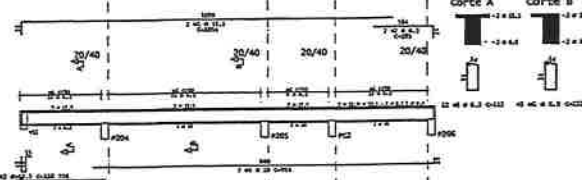

V6

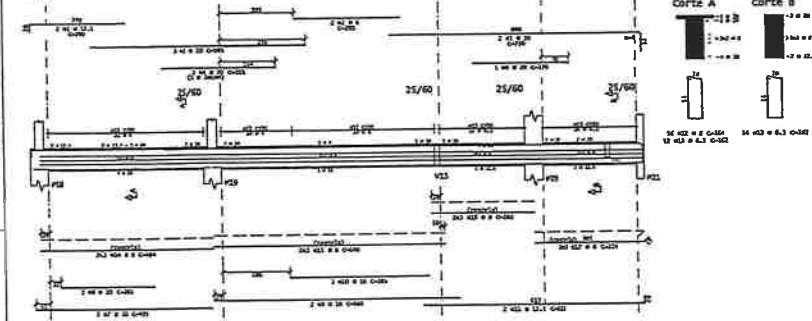

V7

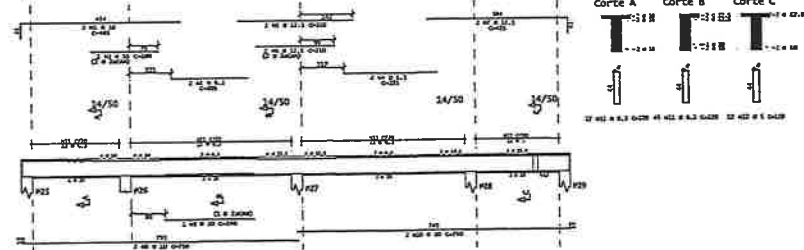

V8

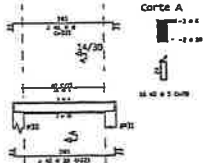

V9

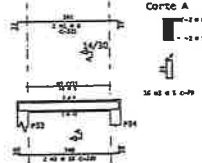

V10

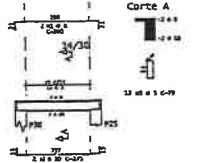

ALTO	VICED	REV	(MAY)	COMPLETO (M)	ALTO	VICED	REV	(MAY)	COMPLETO (M)
1					1				
2					2				
3					3				
4					4				
5					5				
6					6				
7					7				
8					8				
9					9				
10					10				
11					11				
12					12				
13					13				
14					14				
15					15				
16					16				
17					17				
18					18				
19					19				
20					20				
21					21				
22					22				
23					23				
24					24				
25					25				
26					26				
27					27				
28					28				
29					29				
30					30				

PROPRIEDADES DO CONCRETO			
RESISTENCIA	VALOR	UNIDADE	
Módulo de Elasticidade	1500	kg/cm ²	
Módulo de Elasticidade Inicial	11	kg/cm ²	
Classe de Adesividade	32	ENORMADA	
Relação Adesividade	1,53		
TCA	30	MPS	

COBRIMENTOS			
CONTROLE REGRESSIVO			
ELEMENTO	FUNDO	PLATE	ESCORAS
CONCRETO	4,0 cm	2,0 cm	2,5 cm



GEOPAC

CONSTRUTORA MUNICIPAL DE ITAPETININGA

PROJETO DE OBRAS DE RECONSTRUÇÃO DE OBRAS DE INFRA-ESTRUTURA

PROJETO DE OBRAS DE RECONSTRUÇÃO DE OBRAS DE INFRA-ESTRUTURA

PROJETO DE OBRAS DE RECONSTRUÇÃO DE OBRAS DE INFRA-ESTRUTURA

FORMA DA COBERTURA
ESC. 1/50
VIGAS, VIGAS INVERTIDAS E LAJES INCLINADAS

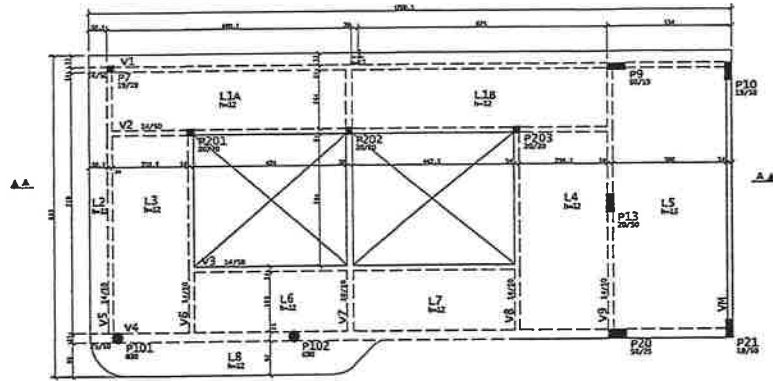

COBERTURA - Armadura negativa

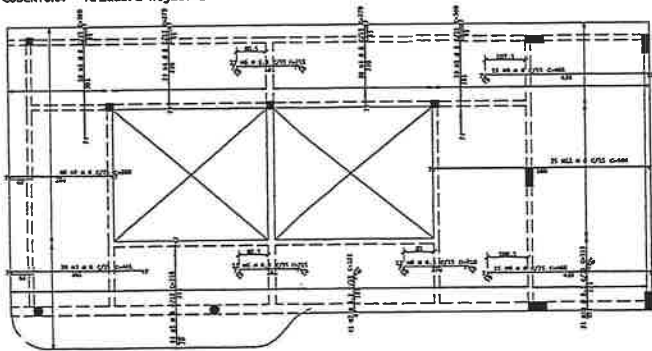

COBERTURA - Armadura positiva

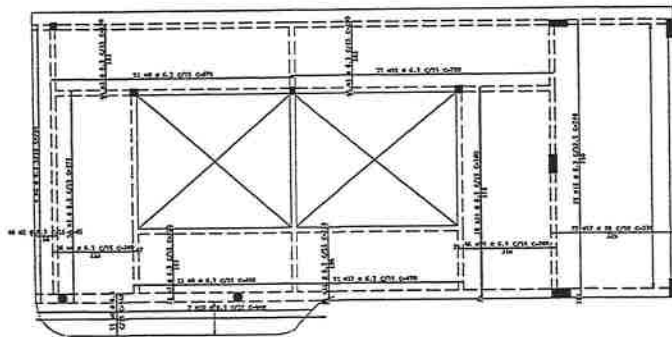

PROPRIEDADE	VALOR	UNIDADE
MASSA ESPECÍFICA	2500	kg/m³
MÓDULO ELÁSTICO DE DINÂMICA	12	MPa
CLASSE DE ADERESIVIDADE	II (NORMAL)	---
RELACÃO ADERIMENTO	6,53	---
TCR	30	MPa

PROPRIEDADE	VALOR	UNIDADE
MASSA ESPECÍFICA	2500	kg/m³
MÓDULO ELÁSTICO DE DINÂMICA	12	MPa
CLASSE DE ADERESIVIDADE	II (NORMAL)	---
RELACÃO ADERIMENTO	6,53	---
TCR	30	MPa



PROPRIEDADES DO CONCRETO				
PROPRIEDADES	VALOR	UNIDADE		
MASSA ESPECÍFICA	2500	kg/m³		
MÓDULO ELÁSTICO DE DINÂMICA	12	MPa		
CLASSE DE ADERESIVIDADE	II (NORMAL)	---		
RELACÃO ADERIMENTO	6,53	---		
TCR	30	MPa		
COBERTIMENTOS				
CONTROLE RIGOROSO				
ELEMENTO	FUNDOS	FILARES	VIGAS	LAJES INCLINADAS
COBERTIMENTO	4,0 cm	3,0 cm	3,0 cm	2,3 cm

GEOPAC Engenharia e Arquitetura

PRIMEIRO - Armadura negativa

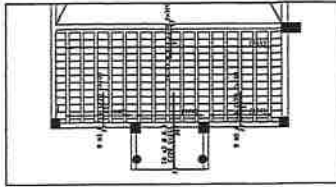

PRIMEIRO - Arm. positiva - TRELIÇAS

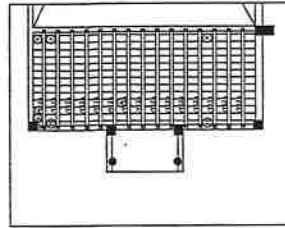

PRIMEIRO - Armadura positiva

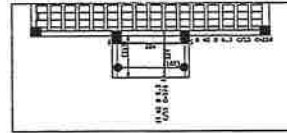

ADP	POS	EST	QUANT	COMPRIMENTO	QUANT TOTAL
1	1	1	1	1	1
2	1	1	1	1	1
3	1	1	1	1	1
4	1	1	1	1	1
5	1	1	1	1	1
6	1	1	1	1	1
7	1	1	1	1	1
8	1	1	1	1	1
9	1	1	1	1	1
10	1	1	1	1	1
11	1	1	1	1	1
12	1	1	1	1	1
13	1	1	1	1	1
14	1	1	1	1	1
15	1	1	1	1	1
16	1	1	1	1	1
17	1	1	1	1	1
18	1	1	1	1	1
19	1	1	1	1	1
20	1	1	1	1	1
21	1	1	1	1	1
22	1	1	1	1	1
23	1	1	1	1	1
24	1	1	1	1	1
25	1	1	1	1	1
26	1	1	1	1	1
27	1	1	1	1	1
28	1	1	1	1	1
29	1	1	1	1	1
30	1	1	1	1	1
31	1	1	1	1	1
32	1	1	1	1	1
33	1	1	1	1	1
34	1	1	1	1	1
35	1	1	1	1	1
36	1	1	1	1	1
37	1	1	1	1	1
38	1	1	1	1	1
39	1	1	1	1	1
40	1	1	1	1	1
41	1	1	1	1	1
42	1	1	1	1	1
43	1	1	1	1	1
44	1	1	1	1	1
45	1	1	1	1	1
46	1	1	1	1	1
47	1	1	1	1	1
48	1	1	1	1	1
49	1	1	1	1	1
50	1	1	1	1	1
51	1	1	1	1	1
52	1	1	1	1	1
53	1	1	1	1	1
54	1	1	1	1	1
55	1	1	1	1	1
56	1	1	1	1	1
57	1	1	1	1	1
58	1	1	1	1	1
59	1	1	1	1	1
60	1	1	1	1	1
61	1	1	1	1	1
62	1	1	1	1	1
63	1	1	1	1	1
64	1	1	1	1	1
65	1	1	1	1	1
66	1	1	1	1	1
67	1	1	1	1	1
68	1	1	1	1	1
69	1	1	1	1	1
70	1	1	1	1	1
71	1	1	1	1	1
72	1	1	1	1	1
73	1	1	1	1	1
74	1	1	1	1	1
75	1	1	1	1	1
76	1	1	1	1	1
77	1	1	1	1	1
78	1	1	1	1	1
79	1	1	1	1	1
80	1	1	1	1	1
81	1	1	1	1	1
82	1	1	1	1	1
83	1	1	1	1	1
84	1	1	1	1	1
85	1	1	1	1	1
86	1	1	1	1	1
87	1	1	1	1	1
88	1	1	1	1	1
89	1	1	1	1	1
90	1	1	1	1	1
91	1	1	1	1	1
92	1	1	1	1	1
93	1	1	1	1	1
94	1	1	1	1	1
95	1	1	1	1	1
96	1	1	1	1	1
97	1	1	1	1	1
98	1	1	1	1	1
99	1	1	1	1	1
100	1	1	1	1	1

ADP	EST	COMPR	QUANT	VALOR
1	1	1	1	1
2	1	1	1	1
3	1	1	1	1
4	1	1	1	1
5	1	1	1	1
6	1	1	1	1
7	1	1	1	1
8	1	1	1	1
9	1	1	1	1
10	1	1	1	1
11	1	1	1	1
12	1	1	1	1
13	1	1	1	1
14	1	1	1	1
15	1	1	1	1
16	1	1	1	1
17	1	1	1	1
18	1	1	1	1
19	1	1	1	1
20	1	1	1	1
21	1	1	1	1
22	1	1	1	1
23	1	1	1	1
24	1	1	1	1
25	1	1	1	1
26	1	1	1	1
27	1	1	1	1
28	1	1	1	1
29	1	1	1	1
30	1	1	1	1
31	1	1	1	1
32	1	1	1	1
33	1	1	1	1
34	1	1	1	1
35	1	1	1	1
36	1	1	1	1
37	1	1	1	1
38	1	1	1	1
39	1	1	1	1
40	1	1	1	1
41	1	1	1	1
42	1	1	1	1
43	1	1	1	1
44	1	1	1	1
45	1	1	1	1
46	1	1	1	1
47	1	1	1	1
48	1	1	1	1
49	1	1	1	1
50	1	1	1	1
51	1	1	1	1
52	1	1	1	1
53	1	1	1	1
54	1	1	1	1
55	1	1	1	1
56	1	1	1	1
57	1	1	1	1
58	1	1	1	1
59	1	1	1	1
60	1	1	1	1
61	1	1	1	1
62	1	1	1	1
63	1	1	1	1
64	1	1	1	1
65	1	1	1	1
66	1	1	1	1
67	1	1	1	1
68	1	1	1	1
69	1	1	1	1
70	1	1	1	1
71	1	1	1	1
72	1	1	1	1
73	1	1	1	1
74	1	1	1	1
75	1	1	1	1
76	1	1	1	1
77	1	1	1	1
78	1	1	1	1
79	1	1	1	1
80	1	1	1	1
81	1	1	1	1
82	1	1	1	1
83	1	1	1	1
84	1	1	1	1
85	1	1	1	1
86	1	1	1	1
87	1	1	1	1
88	1	1	1	1
89	1	1	1	1
90	1	1	1	1
91	1	1	1	1
92	1	1	1	1
93	1	1	1	1
94	1	1	1	1
95	1	1	1	1
96	1	1	1	1
97	1	1	1	1
98	1	1	1	1
99	1	1	1	1
100	1	1	1	1

VIGAS DO PRIMEIRO PAVIMENTO

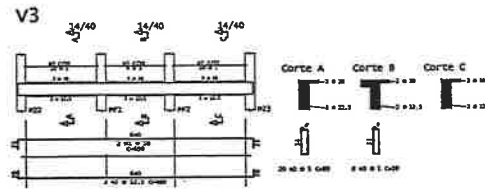
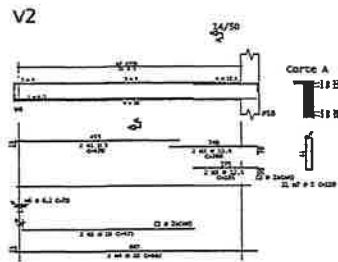
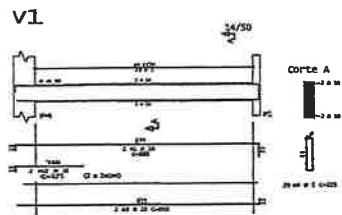

ADP	POS	EST	QUANT	COMPRIMENTO	QUANT TOTAL
1	1	1	1	1	1
2	1	1	1	1	1
3	1	1	1	1	1
4	1	1	1	1	1
5	1	1	1	1	1
6	1	1	1	1	1
7	1	1	1	1	1
8	1	1	1	1	1
9	1	1	1	1	1
10	1	1	1	1	1
11	1	1	1	1	1
12	1	1	1	1	1
13	1	1	1	1	1
14	1	1	1	1	1
15	1	1	1	1	1
16	1	1	1	1	1
17	1	1	1	1	1
18	1	1	1	1	1
19	1	1	1	1	1
20	1	1	1	1	1
21	1	1	1	1	1
22	1	1	1	1	1
23	1	1	1	1	1
24	1	1	1	1	1
25	1	1	1	1	1
26	1	1	1	1	1
27	1	1	1	1	1
28	1	1	1	1	1
29	1	1	1	1	1
30	1	1	1	1	1
31	1	1	1	1	1
32	1	1	1	1	1
33	1	1	1	1	1
34	1	1	1	1	1
35	1	1	1	1	1
36	1	1	1	1	1
37	1	1	1	1	1
38	1	1	1	1	1
39	1	1	1	1	1
40	1	1	1	1	1
41	1	1	1	1	1
42	1	1	1	1	1
43	1	1	1	1	1
44	1	1	1	1	1
45	1	1	1	1	1
46	1				

PRIMEIRO PAVIMENTO - Formas de vigas e lajes
esc. 1/30

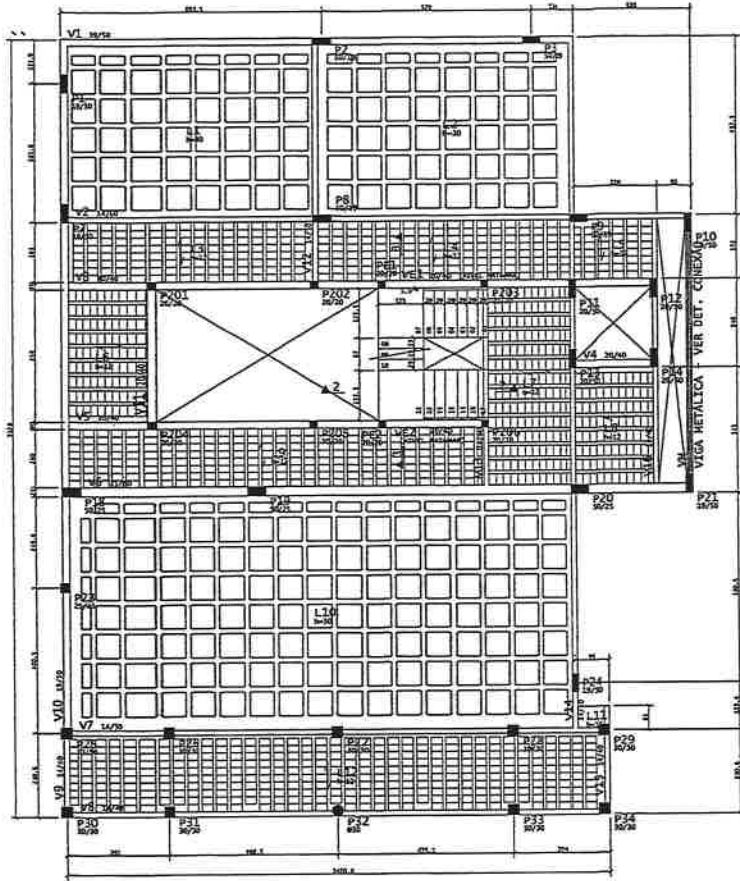

CORTE
esc. 1/20

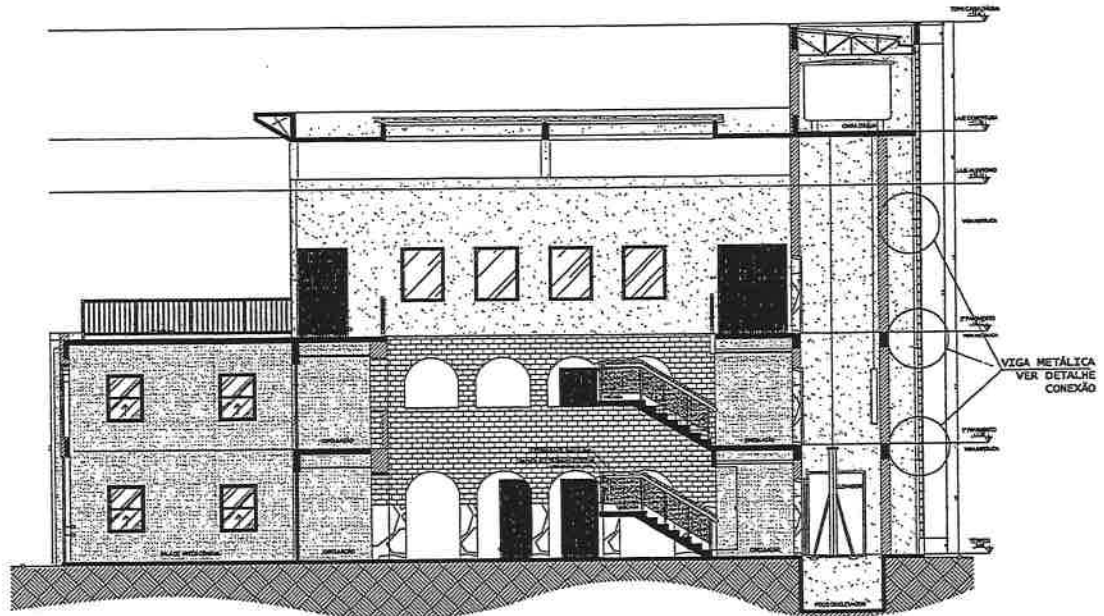

DET. CONEXÃO VIGA METÁLICA-PILAR (un.: mm)
esc. 1/20

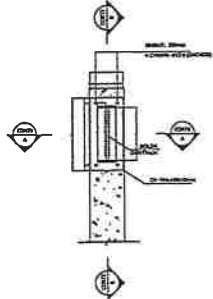

CORTE A-A
esc. 1/20

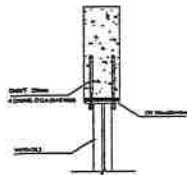

CORTE B-B
esc. 1/20

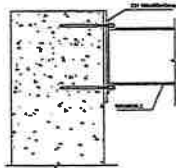

ELEVADO
esc. 1/20

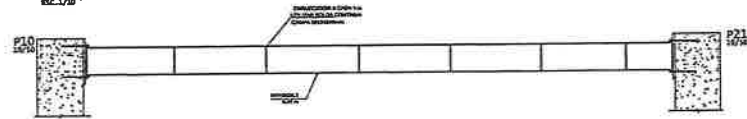

QUANTITATIVO VIGAS METÁLICAS				
PEÇA	TIPO	QTD	DISCRIMINAÇÃO	PESO (KG)
1	PERFILI	3	W310X28,3	546,8
TOTAL:				546,8



<p><i>Assinatura</i></p> <p>_____ Cargo</p>	
<p>GEOPAC</p> <p>PROFESSOR</p> <p>PREFEITURA MUNICIPAL DE SÃO PAULO</p> <p>www.geopac.com.br</p> <p>PROFESSOR DE ARQUITETURA</p> <p>PROFESSOR DE ARQUITETURA</p> <p>PROFESSOR DE ARQUITETURA</p> <p>PROFESSOR DE ARQUITETURA</p> <p>PROFESSOR DE ARQUITETURA</p>	

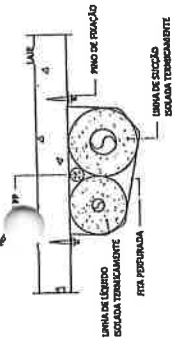

DETALHE DA TUBULAÇÃO FRIGORÍFICA
3 ESCALA

Descrição	Quantidade
Condensadora	9
Unidade Evaporadora Circular 6.000 BTU/h, Exaustão Vertical, Modelo Carrier ou similar	9
Unidade Condensadora Circular 12.000 BTU/h, Exaustão Vertical, Modelo Carrier ou similar	9
Unidade Condensadora Circular 18.000 BTU/h, Exaustão Vertical, Modelo Carrier ou similar	6
Unidade Condensadora Circular 24.000 BTU/h, Exaustão Vertical, Modelo Carrier ou similar	6
Unidade Condensadora Circular 30.000 BTU/h, Exaustão Vertical, Modelo Carrier ou similar	6
Unidade Condensadora Circular 36.000 BTU/h, Exaustão Vertical, Modelo Carrier ou similar	6
Unidade Evaporadora, Split Hi Wall 6.000 BTU/h, Carrier ou similar	9
Unidade Evaporadora, Split Hi Wall 12.000 BTU/h, Carrier ou similar	9
Unidade Evaporadora, Split Hi Wall 18.000 BTU/h, Carrier ou similar	6
Unidade Evaporadora, Split Hi Wall 24.000 BTU/h, Carrier ou similar	6
Unidade Evaporadora, Split Hi Wall 30.000 BTU/h, Carrier ou similar	6
Unidade Evaporadora, Split Hi Wall 36.000 BTU/h, Carrier ou similar	6
Pipes para climatização	128
Cabo de borracha, para condensadora e/ou porta e janela	128
Equipamento para instalação e manutenção, para unidade de 9.000 BTU/h, Dimensões e peso de acordo com o equipamento adquirido.	9
Equipamento para instalação e manutenção, para unidade de 12.000 BTU/h, Dimensões e peso de acordo com o equipamento adquirido.	6
Equipamento para instalação e manutenção, para unidade de 18.000 BTU/h, Dimensões e peso de acordo com o equipamento adquirido.	6
Equipamento para instalação e manutenção, para unidade de 24.000 BTU/h, Dimensões e peso de acordo com o equipamento adquirido.	6
Equipamento para instalação e manutenção, para unidade de 30.000 BTU/h, Dimensões e peso de acordo com o equipamento adquirido.	6
Equipamento para instalação e manutenção, para unidade de 36.000 BTU/h, Dimensões e peso de acordo com o equipamento adquirido.	6

TUBOS-RESUMO

TIPO DE TUBO	QUANTIDADE
TUBO FRIGORÍFICO 1/2" (Ø)	128
TUBO FRIGORÍFICO 3/8" (Ø)	128
TUBO FRIGORÍFICO 1" (Ø)	128

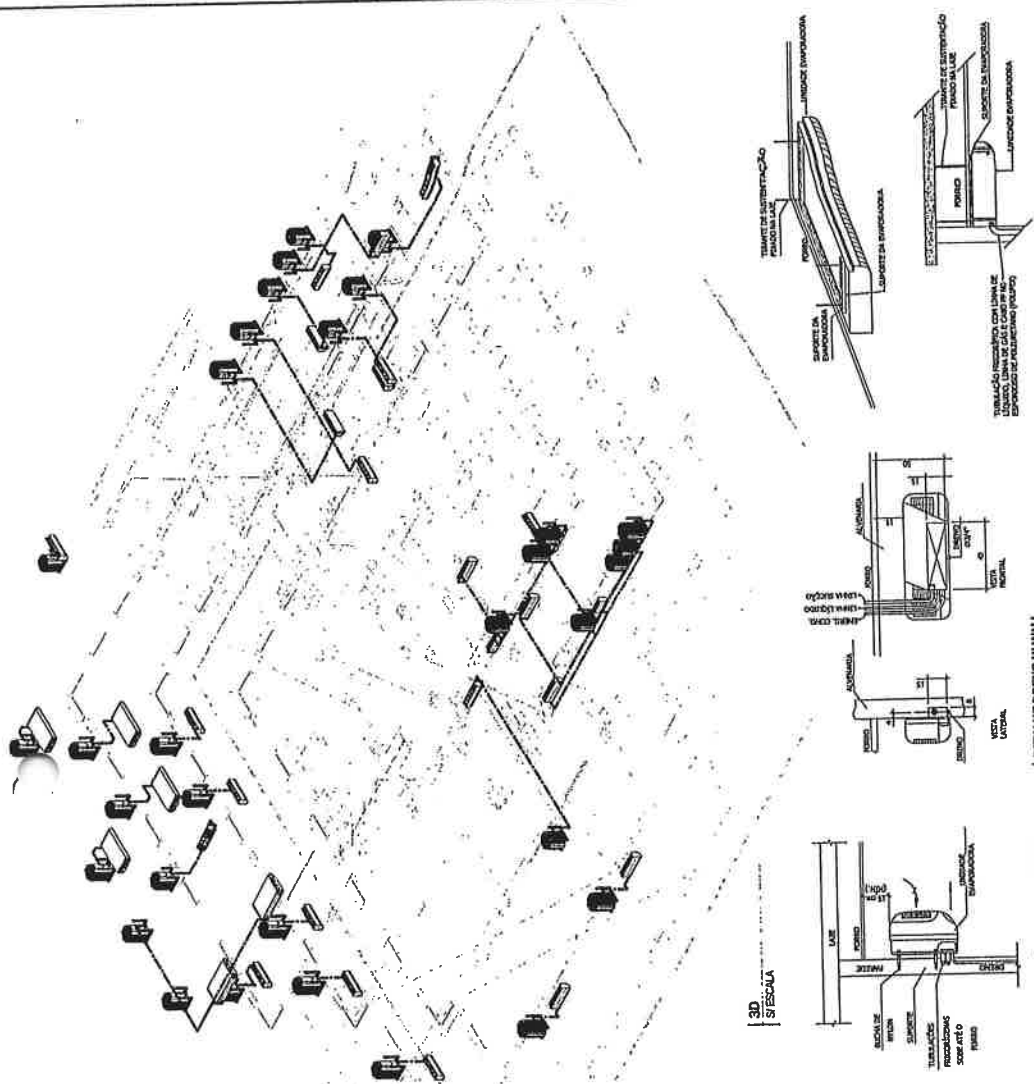

3D
3 ESCALA

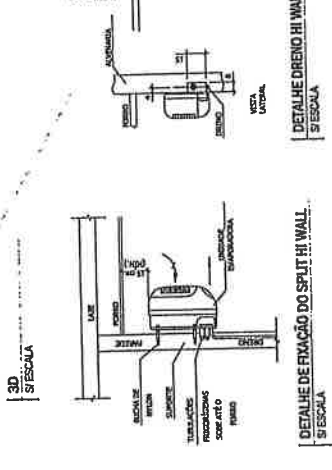

DETALHE DE FIXAÇÃO DO SPLIT HI WALL
3 ESCALA

SPLIT HIGH WALL CARRIER OU SIMILAR

ESPECIFICAÇÕES	VALORES / UNIDADES / RESOLUÇÃO
ALIMENTAÇÃO	220V / 1 FASE
POTÊNCIA DE REFRIGERAÇÃO	32000 BTU/h
POTÊNCIA ELÉTRICA	1,08 kW
DEBÍTIMO INTERNA	300 / 1207 / 225 mm
DEBÍTIMO EXTERNA	41 / 177 / 225 mm
PESO	13,0 kg
COMPRIMENTO DE TUBULAÇÃO	2,40 m (Ø)
DIÂMETRO DE TUBULAÇÃO DE FRENTE	1,52 mm (Ø)
DIÂMETRO DE TUBULAÇÃO DE FRENTE	1,52 mm (Ø)
COMPRIMENTO MÁXIMO DE TUBULAÇÃO	30 m
DIÂMETRO MÁXIMO DE TUBULAÇÃO (Ø)	20 m
REPRESENTAÇÃO	R-01A

SPLIT HIGH WALL SPRINGER OU SIMILAR

ESPECIFICAÇÕES	VALORES / UNIDADES / RESOLUÇÃO
ALIMENTAÇÃO	220V / 1 FASE
POTÊNCIA DE REFRIGERAÇÃO	34000 BTU/h
POTÊNCIA ELÉTRICA	1,08 kW
DEBÍTIMO INTERNA	300 / 1207 / 225 mm
DEBÍTIMO EXTERNA	300 / 1207 / 225 mm
PESO	20,0 kg
COMPRIMENTO DE TUBULAÇÃO	2,40 m (Ø)
DIÂMETRO DE TUBULAÇÃO DE FRENTE	1,52 mm (Ø)
DIÂMETRO DE TUBULAÇÃO DE FRENTE	1,52 mm (Ø)
COMPRIMENTO MÁXIMO DE TUBULAÇÃO	30 m
DIÂMETRO MÁXIMO DE TUBULAÇÃO (Ø)	20 m
REPRESENTAÇÃO	R-01A

SPLIT HIGH WALL INVERTER 12.000 BTU's - SPRINGER OU SIMILAR

ESPECIFICAÇÕES	VALORES / UNIDADES / RESOLUÇÃO
ALIMENTAÇÃO	220V / 1 FASE
POTÊNCIA DE REFRIGERAÇÃO	32000 BTU/h
POTÊNCIA ELÉTRICA	1,08 kW
DEBÍTIMO INTERNA	300 / 1207 / 225 mm
DEBÍTIMO EXTERNA	41 / 177 / 225 mm
PESO	13,0 kg
COMPRIMENTO DE TUBULAÇÃO	2,40 m (Ø)
DIÂMETRO DE TUBULAÇÃO DE FRENTE	1,52 mm (Ø)
DIÂMETRO DE TUBULAÇÃO DE FRENTE	1,52 mm (Ø)
COMPRIMENTO MÁXIMO DE TUBULAÇÃO	30 m
DIÂMETRO MÁXIMO DE TUBULAÇÃO (Ø)	20 m
REPRESENTAÇÃO	R-01A

SPLIT HIGH WALL INVERTER 18.000 BTU's - SPRINGER OU SIMILAR

ESPECIFICAÇÕES	VALORES / UNIDADES / RESOLUÇÃO
ALIMENTAÇÃO	220V / 1 FASE
POTÊNCIA DE REFRIGERAÇÃO	34000 BTU/h
POTÊNCIA ELÉTRICA	1,08 kW
DEBÍTIMO INTERNA	300 / 1207 / 225 mm
DEBÍTIMO EXTERNA	41 / 177 / 225 mm
PESO	13,0 kg
COMPRIMENTO DE TUBULAÇÃO	2,40 m (Ø)
DIÂMETRO DE TUBULAÇÃO DE FRENTE	1,52 mm (Ø)
DIÂMETRO DE TUBULAÇÃO DE FRENTE	1,52 mm (Ø)
COMPRIMENTO MÁXIMO DE TUBULAÇÃO	30 m
DIÂMETRO MÁXIMO DE TUBULAÇÃO (Ø)	20 m
REPRESENTAÇÃO	R-01A

DETALHE EVAPORADOR NO PÓRTO
3 ESCALA

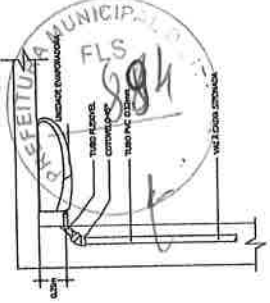
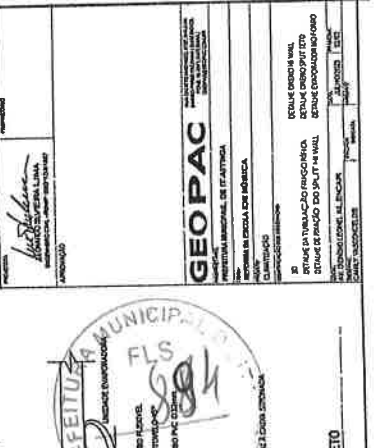

DETALHE DRENO SPLIT TETO
3 ESCALA

GEO PAC
SISTEMAS DE TUBULAÇÃO REFRIGERANTE
E TUBULAÇÃO ELÉTRICA

ESTRUTURA METÁLICA
SISTEMAS DE TUBULAÇÃO REFRIGERANTE
E TUBULAÇÃO ELÉTRICA
SISTEMAS DE TUBULAÇÃO REFRIGERANTE
E TUBULAÇÃO ELÉTRICA

RACK CROSS CONNECT - 20U

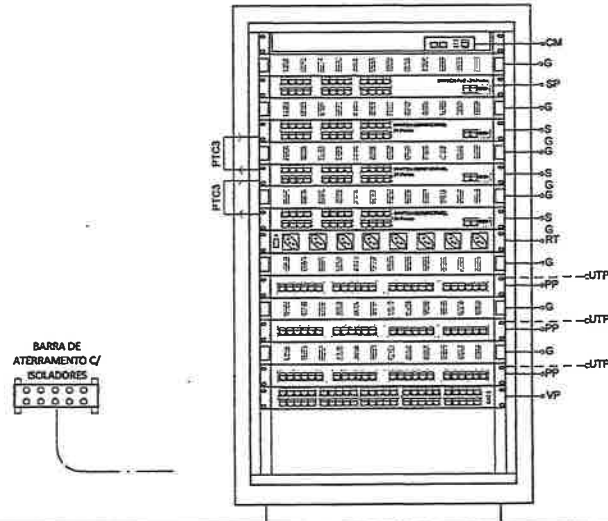

IDENTIFICAÇÃO DOS EQUIPAMENTOS

- SG _____ SWITCH GERENCIÁVEL-24PORTAS
- SP _____ SWITCH POE-24PORTAS
- SL _____ SWITCH DE LINHAS
- PP _____ PATCH PANEL - 24 PORTAS
- DVR _____ DVR HÍBRIDO - 16 PORTAS
- PB _____ POWER BALLUN-16 CANAIS
- DIO _____ DISTRIBUIDOR INTERNO ÓPTICO
- GDO _____ DISTRIBUIDOR GERAL ÓPTICO
- G _____ GUIA DE CABO 15"x11x20"
- B _____ BANDEJA - 11x16x20x15"
- RT _____ RÉGUA DE TOMADAS - 20 A
- PABX _____ CENTRAL TELEFÔNICA PABX
- PABX-IP _____ CENTRAL TELEFÔNICA PABX DIGITAL
- VP _____ VOICE PANEL
- SD _____ SERVIDOR DE DADOS
- SI _____ SERVIDOR DE IMPRESSÃO
- CM _____ CONVERSOR DE MÉDIA

IDENTIFICAÇÃO DE CABOS

- QUANTIDADE DE CABOS
TIPO DE CABO
- AAxBBC
- UTP = CABO UTP CAT.6 GIGALAN
 - RG6 = CABO COAXIAL RG6
 - PTC3 = PATCH CORD - CAT.6-AZUL (2,5m)
 - PTC2 = PATCH CORD - CAT.6-VERMELHO (2,5m)
 - PTC1 = PATCH CORD - CAT.6-AMARELO (2,5m)
 - PTC4 = PATCH CORD - CAT.6-AMARELO (10,0m)

DETALHAMENTO DO RACK

S/ ESCALA

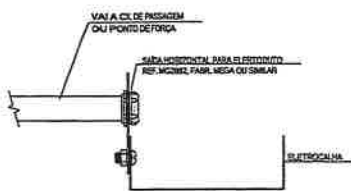

DETALHE DE LIGAÇÃO ELETRODUTO P/ ELETROCALHA

S/ ESCALA

DIAGRAMA DE LIGAÇÃO DOS PONTOS DE DADOS/ACCESS POINTS

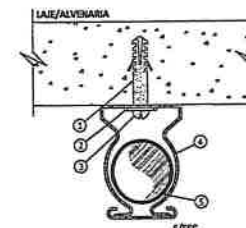
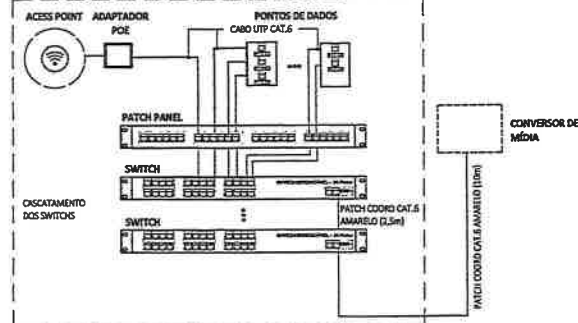

ITEM	ESPECIFICAÇÃO	QUANT.
1	BRANCA DE 10x10x15	01
2	ARRUELA 1/4"	01
3	PARAFUSO C/BRANCA	01
4	BRACONTEIRA CIRCULAR (COM CUNHA)	01
5	ELETRODUTO	01

FIXAÇÃO DE ELETRODUTO

S/ ESCALA

TELEFONIA CONVENCIONAL
DIAGRAMA DE LIGAÇÃO DOS PONTOS DE VOZ

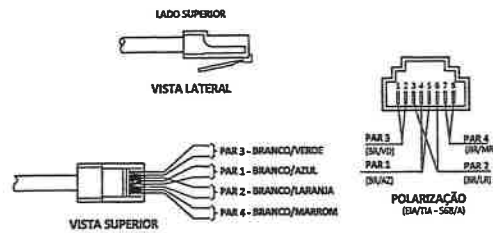
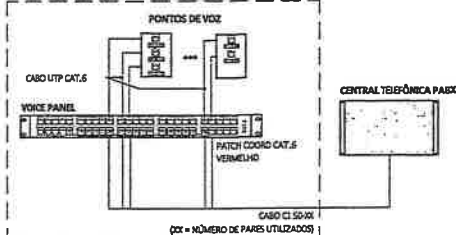

POLARIZAÇÃO DAS TOMADAS DE LÓGIA RJ-45

S/ ESCALA



ASSINATURAS E APROVAÇÃO

PROJETA: *Leonardo Silveira Lima*
LEONARDO SILVEIRA LIMA
ENGENHEIRO CIVIL - RPP: 10191107

APROVAÇÃO

GEOPAC

RUA CALEDO MACHADO, 107, SALA 04
BARRIO PRES. FACHINI | ESTEREOCE
FONE: 51 30131100 |
GEOPAC@GMAIL.COM

PROPRIETÁRIO:
PREFEITURA MUNICIPAL DE ITATINGA

OBRA:
REFORMA DA ESCOLA DE MÚSICA

PROJETO:
INSTALAÇÕES DE LÓGICA

DEFINIÇÃO DOS DESENHOS:
DETALHAMENTO DO RACK

LOCAL:	DATA:	PROJETA:
AV. DR. JOSÉ DE LEONEL ALENCAR	21/01/2023	LEONARDO SILVEIRA LIMA
PROJETA:	PROJETA:	PROJETA:
CAMELY VASCONCELOS	INDICADA	PRAXIS