

OFICINA DE PROJETOS LTDA EPP  
CNPJ: 01.659.728/0001-92

Insumo	I1262 SEINFRA	INTERRUPTOR 2 TECLAS PARALELO 1 TOMADA 2POLOS	Material	UN	1,0000000	22,29	22,29		
Insumo	I0042 SEINFRA	AJUDANTE DE ELETRICISTA	Mão de Obra	H	0,6900000	16,77	11,57		
Insumo	I2312 SEINFRA	ELETRICISTA	Mão de Obra	H	0,6900000	20,77	14,33		
			MO sem LS =>		25,90	LS =>	0,00	MO com LS =>	25,90
			Valor do BDI =>		13,17			Valor com BDI =>	61,36
				Quant. =>	4,0000000	Preço Total =>			245,44

2.2.6.7	Código	Banco	Descrição	Tipo	Und	Quant.	Valor Unit	Total	
Composição	92023	SINAPI	INTERRUPTOR SIMPLES (1 MÓDULO) COM 1 TOMADA DE EMBUTIR 2P+T 10 A, INCLUINDO SUPORTE E PLACA - FORNECIMENTO E INSTALAÇÃO. AF_12/2015	INEL - INSTALAÇÃO ELÉTRICA/ELETRIFICAÇÃO E ILUMINAÇÃO EXTERNA	UN	1,0000000	39,08	39,08	
Composição Auxiliar	91946	SINAPI	SUPORTE PARAFUSADO COM PLACA DE ENCAIXE 4" X 2" MÉDIO (1,30 M DO PISO) PARA PONTO ELÉTRICO - FORNECIMENTO E INSTALAÇÃO. AF_12/2015	INEL - INSTALAÇÃO ELÉTRICA/ELETRIFICAÇÃO E ILUMINAÇÃO EXTERNA	UN	1,0000000	6,86	6,86	
Composição Auxiliar	92022	SINAPI	INTERRUPTOR SIMPLES (1 MÓDULO) COM 1 TOMADA DE EMBUTIR 2P+T 10 A, SEM SUPORTE E SEM PLACA - FORNECIMENTO E INSTALAÇÃO. AF_12/2015	INEL - INSTALAÇÃO ELÉTRICA/ELETRIFICAÇÃO E ILUMINAÇÃO EXTERNA	UN	1,0000000	32,22	32,22	
				MO sem LS =>	13,78	LS =>	0,00	MO com LS =>	13,78
				Valor do BDI =>	10,68			Valor com BDI =>	49,76
				Quant. =>	18,0000000	Preço Total =>			895,68

2.2.6.8	Código	Banco	Descrição	Tipo	Und	Quant.	Valor Unit	Total	
Composição	91967	SINAPI	INTERRUPTOR SIMPLES (3 MÓDULOS), 10A/250V, INCLUINDO SUPORTE E PLACA - FORNECIMENTO E INSTALAÇÃO. AF_12/2015	INEL - INSTALAÇÃO ELÉTRICA/ELETRIFICAÇÃO E ILUMINAÇÃO EXTERNA	UN	1,0000000	47,95	47,95	
Composição Auxiliar	91946	SINAPI	SUPORTE PARAFUSADO COM PLACA DE ENCAIXE 4" X 2" MÉDIO (1,30 M DO PISO) PARA PONTO ELÉTRICO - FORNECIMENTO E INSTALAÇÃO. AF_12/2015	INEL - INSTALAÇÃO ELÉTRICA/ELETRIFICAÇÃO E ILUMINAÇÃO EXTERNA	UN	1,0000000	6,86	6,86	
Composição Auxiliar	91966	SINAPI	INTERRUPTOR SIMPLES (3 MÓDULOS), 10A/250V, SEM SUPORTE E SEM PLACA - FORNECIMENTO E INSTALAÇÃO. AF_12/2015	INEL - INSTALAÇÃO ELÉTRICA/ELETRIFICAÇÃO E ILUMINAÇÃO EXTERNA	UN	1,0000000	41,09	41,09	
				MO sem LS =>	15,89	LS =>	0,00	MO com LS =>	15,89
				Valor do BDI =>	13,11			Valor com BDI =>	61,06
				Quant. =>	3,0000000	Preço Total =>			183,18

2.2.6.9	Código	Banco	Descrição	Tipo	Und	Quant.	Valor Unit	Total	
Composição	C1482	SEINFRA	INTERRUPTOR DUAS TECLAS PARALELO E TOMADA 10A 250V	TOMADAS / INTERRUPTORES / ESPELHOS	UN	1,0000000	48,19	48,19	
Insumo	I1262	SEINFRA	INTERRUPTOR 2 TECLAS PARALELO 1 TOMADA 2POLOS	Material	UN	1,0000000	22,29	22,29	
Insumo	I0042	SEINFRA	AJUDANTE DE ELETRICISTA	Mão de Obra	H	0,6900000	16,77	11,57	
Insumo	I2312	SEINFRA	ELETRICISTA	Mão de Obra	H	0,6900000	20,77	14,33	
				MO sem LS =>	25,90	LS =>	0,00	MO com LS =>	25,90
				Valor do BDI =>	13,17			Valor com BDI =>	61,36



OFICINA DE PROJETOS LTDA EPP  
CNPJ: 01.659.728/0001-92

Quant. => 6,0000000 Preço Total => 368,16

2.2.6.10	Código	Banco	Descrição	Tipo	Und	Quant.	Valor Unit	Total
Composição	C2493	SEINFRA	TOMADA UNIVERSAL 10A 250V	TOMADAS / INTERRUPTORES / ESPELHOS	UN	1,0000000	16,30	16,30
Insumo	I2119	SEINFRA	TOMADA UNIVERSAL 2POLOS	Material	UN	1,0000000	8,42	8,42
Insumo	I0042	SEINFRA	AJUDANTE DE ELETRICISTA	Mão de Obra	H	0,2100000	16,77	3,52
Insumo	I2312	SEINFRA	ELETRICISTA	Mão de Obra	H	0,2100000	20,77	4,36
				MO sem LS =>		7,88	LS => 0,00	MO com LS => 7,88
				Valor do BDI =>		4,45		Valor com BDI => 20,75
						Quant. =>	86,0000000	Preço Total => 1.784,50

2.2.7	DIVERSOS							5.860,91
2.2.7.1	Código	Banco	Descrição	Tipo	Und	Quant.	Valor Unit	Total
Composição	C2478	SEINFRA	TIROS E PINO DE AÇO PARA FIXAÇÃO	ACABAMENTOS PARA TETOS	UN	1,0000000	10,51	10,51
Insumo	I2104	SEINFRA	TIROS E PINOS DE AÇO PARA FIXAÇÃO	Material	UN	1,0000000	4,28	4,28
Insumo	I1530	SEINFRA	MONTADOR	Mão de Obra	H	0,3000000	20,77	6,23
				MO sem LS =>		6,23	LS => 0,00	MO com LS => 6,23
				Valor do BDI =>		2,87		Valor com BDI => 13,38
						Quant. =>	225,0000000	Preço Total => 3.010,50

	Código	Banco	Descrição	Tipo	Und	Quant.	Valor Unit	Total
Insumo	00014149	SINAPI	SUPORTE "Y" PARA FITA PERFURADA	Material	CENTO	1,0000000	190,40	190,40
				MO sem LS =>		0,00	LS => 0,00	MO com LS => 0,00
				Valor do BDI =>		52,07		Valor com BDI => 242,47
						Quant. =>	3,0000000	Preço Total => 727,41

	Código	Banco	Descrição	Tipo	Und	Quant.	Valor Unit	Total
Insumo	00014153	SINAPI	FITA METALICA PERFURADA, L = *18* MM, ROLO DE 30 M, CARGA RECOMENDADA = *30* KGF	Material	UN	1,0000000	55,49	55,49
				MO sem LS =>		0,00	LS => 0,00	MO com LS => 0,00
				Valor do BDI =>		15,17		Valor com BDI => 70,66
						Quant. =>	8,0000000	Preço Total => 565,28

2.2.7.4	Código	Banco	Descrição	Tipo	Und	Quant.	Valor Unit	Total
Composição	90447	SINAPI	RASGO EM ALVENARIA PARA ELETRODUTOS COM DIAMETROS MENORES OU IGUAIS A 40 MM. AF. 05/2015	INHI - INSTALAÇÕES HIDROS SANITÁRIAS	M	1,0000000	5,12	5,12



OFICINA DE PROJETOS LTDA EPP  
CNPJ: 01.659.728/0001-92

Composição Auxiliar	88264 SINAPI	ELETRICISTA COM ENCARGOS COMPLEMENTARES	SEDI - SERVIÇOS DIVERSOS	H	0,2160000	21,02	4,54	
Composição Auxiliar	88247 SINAPI	AUXILIAR DE ELETRICISTA COM ENCARGOS COMPLEMENTARES	SEDI - SERVIÇOS DIVERSOS	H	0,0340000	17,25	0,58	
			MO sem LS =>	3,51	LS =>	0,00	MO com LS =>	3,51
			Valor do BDI =>	1,40			Valor com BDI =>	6,52
					Quant. =>	171,0000000	Preço Total =>	1.1 14,92

2.2.7.5	Código	Banco	Descrição	Tipo	Und	Quant.	Valor Unit	Total	
Composição	96562	SINAPI	SUPORTE PARA ELETROCALHA LISA OU PERFURADA EM AÇO GALVANIZADO, LARGURA 200 OU 400 MM E ALTURA 50 MM, ESPAÇADO A CADA 1,5 M, EM PERFILADO DE SEÇÃO 38X76 MM, POR METRO DE	INHI - INSTALAÇÕES HIDROS SANITÁRIAS	M	1,0000000	19,32	19,32	
Composição Auxiliar	88267	SINAPI	ENCANADOR OU BOMBEIRO HIDRÁULICO COM ENCARGOS COMPLEMENTARES	SEDI - SERVIÇOS DIVERSOS	H	0,1610000	20,21	3,25	
Composição Auxiliar	88248	SINAPI	AUXILIAR DE ENCANADOR OU BOMBEIRO HIDRÁULICO COM ENCARGOS COMPLEMENTARES	SEDI - SERVIÇOS DIVERSOS	H	0,0230000	16,50	0,37	
Insumo	00011267	SINAPI	ARRUELA LISA, REDONDA, DE LATAO POLIDO, DIAMETRO NOMINAL 5/8", DIAMETRO EXTERNO = 34 MM, DIAMETRO DO FURO = 17 MM, ESPESSURA = 2,5* MM	Material	UN	4,0000000	0,96	3,84	
Insumo	00011976	SINAPI	CHUMBADOR, DIAMETRO 1/4" COM PARAFUSO 1/4" X 40 MM	Material	UN	1,3330000	1,53	2,03	
Insumo	00039029	SINAPI	PERFILADO PERFURADO DUPLO 38 X 76 MM, CHAPA 22	Material	M	0,2930000	20,93	6,13	
Insumo	00039997	SINAPI	PORCA ZINCADA, SEXTAVADA, DIAMETRO 1/4"	Material	UN	4,0000000	0,38	1,52	
Insumo	00039996	SINAPI	VERGALHAO ZINCADO ROSCA TOTAL, 1/4 " (6,3 MM)	Material	M	0,4670000	4,68	2,18	
				MO sem LS =>	2,55	LS =>	0,00	MO com LS =>	2,55
				Valor do BDI =>	5,28			Valor com BDI =>	24,60
						Quant. =>	18,0000000	Preço Total =>	442,80

3			HIDROSANITÁRIO					53.969,68
3.1			TUBOS E CONEXÕES - PLUVIAL, ÁGUA E ESGOTO					18.962,37
3.1.1	Código	Banco	Descrição	Tipo	Und	Quant.	Valor Unit	Total
Composição	89576	SINAPI	TUBO PVC, SÉRIE R, ÁGUA PLUVIAL, DN 75 MM, FORNECIDO E INSTALADO EM CONDUTORES VERTICAIS DE ÁGUAS PLUVIAIS.	INHI - INSTALAÇÕES HIDROS SANITÁRIAS	M	1,0000000	26,09	26,09
Composição Auxiliar	88267	SINAPI	ENCANADOR OU BOMBEIRO HIDRÁULICO COM ENCARGOS COMPLEMENTARES	SEDI - SERVIÇOS DIVERSOS	H	0,0700000	20,21	1,41
Composição Auxiliar	88248	SINAPI	AUXILIAR DE ENCANADOR OU BOMBEIRO HIDRÁULICO COM ENCARGOS COMPLEMENTARES	SEDI - SERVIÇOS DIVERSOS	H	0,0700000	16,50	1,15
Insumo	00000122	SINAPI	ADESIVO PLASTICO PARA PVC, FRASCO COM *850* GR	Material	UN	0,0034000	51,55	0,17
Insumo	00038383	SINAPI	LIXA D'AGUA EM FOLHA, GRAO 100	Material	UN	0,0130000	1,79	0,02
Insumo	00020083	SINAPI	SOLUCAO PREPARADORA / LIMPADORA PARA PVC, FRASCO COM 1000 CM3	Material	UN	0,0053000	58,40	0,30



OFICINA DE PROJETOS LTDA EPP  
CNPJ: 01.659.728/0001-92

Insumo	00009839	SINAPI	TUBO PVC, SERIE R, DN 75 MM, PARA ESGOTO OU AGUAS PLUVIAIS PREDIAIS (NBR 5688)	Material	M	1,0400000	22,16	23,04		
				MO sem LS =>		1,74	LS =>	0,00	MO com LS =>	1,74
				Valor do BDI =>		7,13			Valor com BDI =>	33,22
					Quant. =>	22,4000000			Preço Total =>	744,12

3.1.2	Código	Banco	Descrição	Tipo	Und	Quant.	Valor Unit	Total		
Composição	89511	SINAPI	TUBO PVC, SÉRIE R, ÁGUA PLUVIAL, DN 75 MM, FORNECIDO E INSTALADO EM RAMAL DE ENCAMINHAMENTO. AF_12/2014	INHI - INSTALAÇÕES HIDROS SANITÁRIAS	M	1,0000000	39,31	39,31		
Composição Auxiliar	88248	SINAPI	AUXILIAR DE ENCANADOR OU BOMBEIRO HIDRÁULICO COM ENCARGOS COMPLEMENTARES	SEDI - SERVIÇOS DIVERSOS	H	0,3250000	16,50	5,36		
Composição Auxiliar	88267	SINAPI	ENCANADOR OU BOMBEIRO HIDRÁULICO COM ENCARGOS COMPLEMENTARES	SEDI - SERVIÇOS DIVERSOS	H	0,3250000	20,21	6,56		
Insumo	00000122	SINAPI	ADESIVO PLASTICO PARA PVC, FRASCO COM *850* GR	Material	UN	0,0293000	51,55	1,51		
Insumo	00038383	SINAPI	LIXA D'AGUA EM FOLHA, GRAO 100	Material	UN	0,1085000	1,79	0,19		
Insumo	00020083	SINAPI	SOLUCAO PREPARADORA / LIMPADORA PARA PVC, FRASCO COM 1000 CM3	Material	UN	0,0455000	58,40	2,65		
Insumo	00009839	SINAPI	TUBO PVC, SERIE R, DN 75 MM, PARA ESGOTO OU AGUAS PLUVIAIS PREDIAIS (NBR 5688)	Material	M	1,0400000	22,16	23,04		
				MO sem LS =>		8,13	LS =>	0,00	MO com LS =>	8,13
				Valor do BDI =>		10,75			Valor com BDI =>	50,06
					Quant. =>	4,0000000			Preço Total =>	200,24

3.1.3	Código	Banco	Descrição	Tipo	Und	Quant.	Valor Unit	Total		
Composição	89512	SINAPI	TUBO PVC, SÉRIE R, ÁGUA PLUVIAL, DN 100 MM, FORNECIDO E INSTALADO EM RAMAL DE ENCAMINHAMENTO. AF_12/2014	INHI - INSTALAÇÕES HIDROS SANITÁRIAS	M	1,0000000	63,26	63,26		
Composição Auxiliar	88248	SINAPI	AUXILIAR DE ENCANADOR OU BOMBEIRO HIDRÁULICO COM ENCARGOS COMPLEMENTARES	SEDI - SERVIÇOS DIVERSOS	H	0,4450000	16,50	7,34		
Composição Auxiliar	88267	SINAPI	ENCANADOR OU BOMBEIRO HIDRÁULICO COM ENCARGOS COMPLEMENTARES	SEDI - SERVIÇOS DIVERSOS	H	0,4450000	20,21	8,99		
Insumo	00000122	SINAPI	ADESIVO PLASTICO PARA PVC, FRASCO COM *850* GR	Material	UN	0,0429000	51,55	2,21		
Insumo	00038383	SINAPI	LIXA D'AGUA EM FOLHA, GRAO 100	Material	UN	0,1485000	1,79	0,26		
Insumo	00020083	SINAPI	SOLUCAO PREPARADORA / LIMPADORA PARA PVC, FRASCO COM 1000 CM3	Material	UN	0,0701000	58,40	4,09		
Insumo	00009841	SINAPI	TUBO PVC, SERIE R, DN 100 MM, PARA ESGOTO OU AGUAS PLUVIAIS PREDIAIS (NBR 5688)	Material	M	1,0400000	38,82	40,37		
				MO sem LS =>		11,13	LS =>	0,00	MO com LS =>	11,13
				Valor do BDI =>		17,30			Valor com BDI =>	80,56
					Quant. =>	64,0000000			Preço Total =>	5.155,84

3.1.4	Código	Banco	Descrição	Tipo	Und	Quant.	Valor Unit	Total
-------	--------	-------	-----------	------	-----	--------	------------	-------



OFICINA DE PROJETOS LTDA EPP  
CNPJ: 01.659.728/0001-92

Composição	89714 SINAPI	TUBO PVC, SERIE NORMAL, ESGOTO PREDIAL, DN 100 MM, FORNECIDO E INSTALADO EM RAMAL DE DESCARGA OU RAMAL DE ESGOTO SANITÁRIO. AF 12/2014	INHI - INSTALAÇÕES HIDROS SANITÁRIAS	M	1,0000000	49,44	49,44		
Composição	88267 SINAPI	ENCANADOR OU BOMBEIRO HIDRÁULICO COM ENCARGOS COMPLEMENTARES	SEDI - SERVIÇOS DIVERSOS	H	0,7400000	20,21	14,95		
Auxiliar Composição	88248 SINAPI	AUXILIAR DE ENCANADOR OU BOMBEIRO HIDRÁULICO COM ENCARGOS COMPLEMENTARES	SEDI - SERVIÇOS DIVERSOS	H	0,7400000	16,50	12,21		
Auxiliar Insumo	00000122 SINAPI	ADESIVO PLASTICO PARA PVC, FRASCO COM *850* GR	Material	UN	0,0363000	51,55	1,87		
Insumo	00038383 SINAPI	LIXA D'AGUA EM FOLHA, GRAO 100	Material	UN	0,2470000	1,79	0,44		
Insumo	00020083 SINAPI	SOLUCAO PREPARADORA / LIMPADORA PARA PVC, FRASCO COM 1000 CM3	Material	UN	0,0593000	58,40	3,46		
Insumo	00009836 SINAPI	TUBO PVC SERIE NORMAL, DN 100 MM, PARA ESGOTO PREDIAL (NBR 5688)	Material	M	1,0500000	15,73	16,51		
				MO sem LS =>	18,51	LS =>	0,00	MO com LS =>	18,51
				Valor do BDI =>	13,52			Valor com BDI =>	62,96
				Quant =>	76,0500000	Preço Total =>	4.788,10		

3.1.5	Código	Banco	Descrição	Tipo	Und	Quant.	Valor Unit	Total	
Composição	89712	SINAPI	TUBO PVC, SERIE NORMAL, ESGOTO PREDIAL, DN 50 MM, FORNECIDO E INSTALADO EM RAMAL DE DESCARGA OU RAMAL DE ESGOTO SANITÁRIO. AF 12/2014	INHI - INSTALAÇÕES HIDROS SANITÁRIAS	M	1,0000000	25,80	25,80	
Composição	88248	SINAPI	AUXILIAR DE ENCANADOR OU BOMBEIRO HIDRÁULICO COM ENCARGOS COMPLEMENTARES	SEDI - SERVIÇOS DIVERSOS	H	0,3800000	16,50	6,27	
Auxiliar Composição	88267	SINAPI	ENCANADOR OU BOMBEIRO HIDRÁULICO COM ENCARGOS COMPLEMENTARES	SEDI - SERVIÇOS DIVERSOS	H	0,3800000	20,21	7,67	
Auxiliar Insumo	00000122	SINAPI	ADESIVO PLASTICO PARA PVC, FRASCO COM *850* GR	Material	UN	0,0108000	51,55	0,55	
Insumo	00038383	SINAPI	LIXA D'AGUA EM FOLHA, GRAO 100	Material	UN	0,1270000	1,79	0,22	
Insumo	00020083	SINAPI	SOLUCAO PREPARADORA / LIMPADORA PARA PVC, FRASCO COM 1000 CM3	Material	UN	0,0163000	58,40	0,95	
Insumo	00009838	SINAPI	TUBO PVC SERIE NORMAL, DN 50 MM, PARA ESGOTO PREDIAL (NBR 5688)	Material	M	1,0500000	9,66	10,14	
				MO sem LS =>	9,51	LS =>	0,00	MO com LS =>	9,51
				Valor do BDI =>	7,05			Valor com BDI =>	32,85
				Quant =>	35,0000000	Preço Total =>	1.149,75		

3.1.6	Código	Banco	Descrição	Tipo	Und	Quant.	Valor Unit	Total
Composição	89711	SINAPI	TUBO PVC, SERIE NORMAL, ESGOTO PREDIAL, DN 40 MM, FORNECIDO E INSTALADO EM RAMAL DE DESCARGA OU RAMAL DE ESGOTO SANITÁRIO. AF 12/2014	INHI - INSTALAÇÕES HIDROS SANITÁRIAS	M	1,0000000	17,13	17,13
Composição	88248	SINAPI	AUXILIAR DE ENCANADOR OU BOMBEIRO HIDRÁULICO COM ENCARGOS COMPLEMENTARES	SEDI - SERVIÇOS DIVERSOS	H	0,3000000	16,50	4,95
Auxiliar Composição	88267	SINAPI	ENCANADOR OU BOMBEIRO HIDRÁULICO COM ENCARGOS COMPLEMENTARES	SEDI - SERVIÇOS DIVERSOS	H	0,3000000	20,21	6,06
Auxiliar Insumo	00038383	SINAPI	LIXA D'AGUA EM FOLHA, GRAO 100	Material	UN	0,1000000	1,79	0,17





OFICINA DE PROJETOS LTDA EPP  
CNPJ: 01.659.728/0001-92

Insumo	00009835	SINAPI	TUBO PVC SERIE NORMAL, DN 40 MM, PARA ESGOTO PREDIAL (NBR 5688)	Material	M	1,0500000	5,67	5,95
				MO sem LS =>		7,50	LS => 0,00	MO com LS => 7,50
				Valor do BDI =>		4,68	Valor com BDI =>	21,81
					Quant. =>	11,5000000	Preço Total =>	250,81

3.1.7	Código	Banco	Descrição	Tipo	Und	Quant.	Valor Unit.	Total
Composição	89798	SINAPI	TUBO PVC, SERIE NORMAL, ESGOTO PREDIAL, DN 50 MM, FORNECIDO E INSTALADO EM PRUMADA DE ESGOTO SANITÁRIO OU VENTILAÇÃO. AF 12/2014	INHI - INSTALAÇÕES HIDROSANITÁRIAS	M	1,0000000	12,46	12,46
Composição Auxiliar	88248	SINAPI	AUXILIAR DE ENCANADOR OU BOMBEIRO HIDRÁULICO COM ENCARGOS COMPLEMENTARES	SEDI - SERVIÇOS DIVERSOS	H	0,0500000	16,50	0,82
Composição Auxiliar	88267	SINAPI	ENCANADOR OU BOMBEIRO HIDRÁULICO COM ENCARGOS COMPLEMENTARES	SEDI - SERVIÇOS DIVERSOS	H	0,0500000	20,21	1,01
Insumo	00000122	SINAPI	ADESIVO PLASTICO PARA PVC, FRASCO COM *850* GR	Material	UN	0,0035000	51,55	0,18
Insumo	00038383	SINAPI	LIXA D'AGUA EM FOLHA, GRAO 100	Material	UN	0,0170000	1,79	0,03
Insumo	00020083	SINAPI	SOLUCAO PREPARADORA / LIMPADORA PARA PVC, FRASCO COM 1000 CM3	Material	UN	0,0048000	58,40	0,28
Insumo	00009838	SINAPI	TUBO PVC SERIE NORMAL, DN 50 MM, PARA ESGOTO PREDIAL (NBR 5688)	Material	M	1,0500000	9,66	10,14
				MO sem LS =>		1,24	LS => 0,00	MO com LS => 1,24
				Valor do BDI =>		3,40	Valor com BDI =>	15,86
					Quant. =>	22,0000000	Preço Total =>	348,92

3.1.8	Código	Banco	Descrição	Tipo	Und	Quant.	Valor Unit.	Total
Composição	90701	SINAPI	TUBO DE PVC CORRUGADO DE DUPLA PAREDE PARA REDE COLETORA DE ESGOTO, DN 150 MM, JUNTA ELÁSTICA - FORNECIMENTO E ASSENTAMENTO. AF 01/2021	ASTU - ASSENTAMENTO DE TUBOS E PECAS	M	1,0000000	79,86	79,86
Composição Auxiliar	88246	SINAPI	ASSENTADOR DE TUBOS COM ENCARGOS COMPLEMENTARES	SEDI - SERVIÇOS DIVERSOS	H	0,0993000	14,42	1,43
Composição Auxiliar	88316	SINAPI	SERVEENTE COM ENCARGOS COMPLEMENTARES	SEDI - SERVIÇOS DIVERSOS	H	0,0993000	16,57	1,64
Insumo	00000305	SINAPI	ANEL BORRACHA, PARA TUBO PVC, REDE COLETOR ESGOTO, DN 150 MM (NBR 7362)	Material	UN	0,1667000	13,59	2,26
Insumo	00020078	SINAPI	PASTA LUBRIFICANTE PARA TUBOS E CONEXOES COM JUNTA ELASTICA, EMBALAGEM DE *400* GR (USO EM PVC, ACO, POLIETILENO E OUTROS)	Material	UN	0,0146000	21,27	0,31
Insumo	00038032	SINAPI	TUBO PVC CORRUGADO, PAREDE DUPLA, JE, DN 150 MM, REDE COLETORA ESGOTO	Material	M	1,0500000	70,69	74,22
				MO sem LS =>		1,92	LS => 0,00	MO com LS => 1,92
				Valor do BDI =>		21,84	Valor com BDI =>	101,70
					Quant. =>	1,5000000	Preço Total =>	152,55

3.1.9	Código	Banco	Descrição	Tipo	Und	Quant.	Valor Unit.	Total
-------	--------	-------	-----------	------	-----	--------	-------------	-------



OFICINA DE PROJETOS LTDA EPP  
CNPJ: 01.659.728/0001-92

Composição	89673 SINAPI	REDUÇÃO EXCÊNTRICA, PVC, SERIE R, ÁGUA PLUVIAL, DN 100 X 75 MM, JUNTA ELÁSTICA, FORNECIDO E INSTALADO EM CONDUTORES VERTICAIS DE ÁGUAS PLUVIAIS. AF_12/2014	INHI - INSTALAÇÕES HIDROSANITÁRIAS	UN	1,0000000	27,20	27,20		
Composição	88267 SINAPI	ENCANADOR OU BOMBEIRO HIDRÁULICO COM ENCARGOS COMPLEMENTARES	SEDI - SERVIÇOS DIVERSOS	H	0,0700000	20,21	1,41		
Auxiliar	88248 SINAPI	AUXILIAR DE ENCANADOR OU BOMBEIRO HIDRÁULICO COM ENCARGOS COMPLEMENTARES	SEDI - SERVIÇOS DIVERSOS	H	0,0700000	16,50	1,15		
Composição	00000301 SINAPI	ANEL BORRACHA PARA TUBO ESGOTO PREDIAL, DN 100 MM (NBR 5688)	Material	UN	1,0000000	3,90	3,90		
Auxiliar									
Insumo	00020078 SINAPI	PASTA LUBRIFICANTE PARA TUBOS E CONEXOES COM JUNTA ELASTICA, EMBALAGEM DE *400* GR (USO EM PVC, ACO, POLIETILENO E OUTROS)	Material	UN	0,0460000	21,27	0,97		
Insumo	00020046 SINAPI	REDUCAO EXCENTRICA PVC, SERIE R, DN 100 X 75 MM, PARA ESGOTO OU AGUAS PLUVIAIS PREDIAIS	Material	UN	1,0000000	19,77	19,77		
				MO sem LS =>	1,74	LS =>	0,00	MO com LS =>	1,74
				Valor do BDI =>	7,43			Valor com BDI =>	34,63
				Quant. =>	7,0000000	Preço Total =>			242,41

3.1.10	Código Banco	Descrição	Tipo	Und	Quant.	Valor Unit	Total		
Composição	89707 SINAPI	CAIXA SIFONADA, PVC, DN 100 X 100 X 50 MM, JUNTA ELÁSTICA, FORNECIDA E INSTALADA EM RAMAL DE DESCARGA OU EM RAMAL DE ESGOTO SANITÁRIO. AF_12/2014	INHI - INSTALAÇÕES HIDROSANITÁRIAS	UN	1,0000000	36,39	36,39		
Composição	88267 SINAPI	ENCANADOR OU BOMBEIRO HIDRÁULICO COM ENCARGOS COMPLEMENTARES	SEDI - SERVIÇOS DIVERSOS	H	0,2500000	20,21	5,05		
Auxiliar	88248 SINAPI	AUXILIAR DE ENCANADOR OU BOMBEIRO HIDRÁULICO COM ENCARGOS COMPLEMENTARES	SEDI - SERVIÇOS DIVERSOS	H	0,2500000	16,50	4,12		
Composição	00000122 SINAPI	ADESIVO PLASTICO PARA PVC, FRASCO COM *850* GR	Material	UN	0,0148000	51,55	0,76		
Auxiliar									
Insumo	00000296 SINAPI	ANEL BORRACHA PARA TUBO ESGOTO PREDIAL, DN 50 MM (NBR 5688)	Material	UN	1,0000000	2,20	2,20		
Insumo	00005103 SINAPI	CAIXA SIFONADA PVC, 100 X 100 X 50 MM, COM GRELHA REDONDA, BRANCA	Material	UN	1,0000000	22,42	22,42		
Insumo	00038383 SINAPI	LIXA D'AGUA EM FOLHA, GRAO 100	Material	UN	0,0640000	1,79	0,11		
Insumo	00020078 SINAPI	PASTA LUBRIFICANTE PARA TUBOS E CONEXOES COM JUNTA ELASTICA, EMBALAGEM DE *400* GR (USO EM PVC, ACO, POLIETILENO E OUTROS)	Material	UN	0,0200000	21,27	0,42		
Insumo	00020083 SINAPI	SOLUCAO PREPARADORA / LIMPADORA PARA PVC, FRASCO COM 1000 CM3	Material	UN	0,0225000	58,40	1,31		
				MO sem LS =>	6,25	LS =>	0,00	MO com LS =>	6,25
				Valor do BDI =>	9,95			Valor com BDI =>	46,34
				Quant. =>	6,0000000	Preço Total =>			278,04

3.1.11	Código Banco	Descrição	Tipo	Und	Quant.	Valor Unit	Total
Composição	89744 SINAPI	JOELHO 90 GRAUS, PVC, SERIE NORMAL, ESGOTO PREDIAL, DN 100 MM, JUNTA ELÁSTICA, FORNECIDO E INSTALADO EM RAMAL DE DESCARGA OU RAMAL DE ESGOTO SANITÁRIO. AF_12/2014	INHI - INSTALAÇÕES HIDROSANITÁRIAS	UN	1,0000000	22,98	22,98



OFICINA DE PROJETOS LTDA EPP  
CNPJ: 01.659.728/0001-92

Composição	88267 SINAPI	ENCANADOR OU BOMBEIRO HIDRÁULICO COM ENCARGOS COMPLEMENTARES	SEDI - SERVIÇOS DIVERSOS	H	0,2500000	20,21	5,05		
Auxiliar	88248 SINAPI	AUXILIAR DE ENCANADOR OU BOMBEIRO HIDRÁULICO COM ENCARGOS COMPLEMENTARES	SEDI - SERVIÇOS DIVERSOS	H	0,2500000	16,50	4,12		
Composição	00000301 SINAPI	ANEL BORRACHA PARA TUBO ESGOTO PREDIAL, DN 100 MM (NBR 5688)	Material	UN	1,0000000	3,90	3,90		
Auxiliar	00003520 SINAPI	JOELHO PVC, SOLDAVEL, PB, 90 GRAUS, DN 100 MM, PARA ESGOTO PREDIAL	Material	UN	1,0000000	8,94	8,94		
Insumo	00020078 SINAPI	PASTA LUBRIFICANTE PARA TUBOS E CONEXOES COM JUNTA ELASTICA, EMBALAGEM DE *400* GR (USO EM PVC, ACO, POLIETILENO E OUTROS)	Material	UN	0,0460000	21,27	0,97		
				MO sem LS =>	6,25	LS =>	0,00	MO com LS =>	6,25
				Valor do BDI =>	6,28			Valor com BDI =>	29,26
				Quant =>	7,0000000	Preço Total =>	204,82		

3.1.12	Código Banco	Descrição	Tipo	Und	Quant.	Valor Unit	Total		
Composição	89726 SINAPI	JOELHO 45 GRAUS, PVC, SERIE NORMAL, ESGOTO PREDIAL, DN 40 MM, JUNTA SOLDÁVEL, FORNECIDO E INSTALADO EM RAMAL DE DESCARGA OU RAMAL DE ESGOTO SANITÁRIO. AF_12/2014	INHI - INSTALAÇÕES HIDROS SANITÁRIAS	UN	1,0000000	6,21	6,21		
Composição	88248 SINAPI	AUXILIAR DE ENCANADOR OU BOMBEIRO HIDRÁULICO COM ENCARGOS COMPLEMENTARES	SEDI - SERVIÇOS DIVERSOS	H	0,1000000	16,50	1,65		
Auxiliar	88267 SINAPI	ENCANADOR OU BOMBEIRO HIDRÁULICO COM ENCARGOS COMPLEMENTARES	SEDI - SERVIÇOS DIVERSOS	H	0,1000000	20,21	2,02		
Composição	00000122 SINAPI	ADESIVO PLASTICO PARA PVC, FRASCO COM *850* GR	Material	UN	0,0099000	51,55	0,51		
Auxiliar	00003516 SINAPI	JOELHO PVC, SOLDAVEL, BB, 45 GRAUS, DN 40 MM, PARA ESGOTO PREDIAL	Material	UN	1,0000000	1,13	1,13		
Insumo	00038383 SINAPI	LIXA D'AGUA EM FOLHA, GRAO 100	Material	UN	0,0210000	1,79	0,03		
Insumo	00020083 SINAPI	SOLUCAO PREPARADORA / LIMPADORA PARA PVC, FRASCO COM 1000 CM3	Material	UN	0,0150000	58,40	0,87		
				MO sem LS =>	2,49	LS =>	0,00	MO com LS =>	2,49
				Valor do BDI =>	1,69			Valor com BDI =>	7,90
				Quant =>	6,0000000	Preço Total =>	47,40		

3.1.13	Código Banco	Descrição	Tipo	Und	Quant.	Valor Unit	Total
Composição	89724 SINAPI	JOELHO 90 GRAUS, PVC, SERIE NORMAL, ESGOTO PREDIAL, DN 40 MM, JUNTA SOLDÁVEL, FORNECIDO E INSTALADO EM RAMAL DE DESCARGA OU RAMAL DE ESGOTO SANITÁRIO. AF_12/2014	INHI - INSTALAÇÕES HIDROS SANITÁRIAS	UN	1,0000000	9,01	9,01
Composição	88248 SINAPI	AUXILIAR DE ENCANADOR OU BOMBEIRO HIDRÁULICO COM ENCARGOS COMPLEMENTARES	SEDI - SERVIÇOS DIVERSOS	H	0,1000000	16,50	1,65
Auxiliar	88267 SINAPI	ENCANADOR OU BOMBEIRO HIDRÁULICO COM ENCARGOS COMPLEMENTARES	SEDI - SERVIÇOS DIVERSOS	H	0,1000000	20,21	2,02
Composição	00000122 SINAPI	ADESIVO PLASTICO PARA PVC, FRASCO COM *850* GR	Material	UN	0,0099000	51,55	0,51
Auxiliar	00003517 SINAPI	JOELHO PVC, SOLDAVEL, BB, 90 GRAUS, DN 40 MM, PARA ESGOTO PREDIAL	Material	UN	1,0000000	3,93	3,93





OFICINA DE PROJETOS LTDA EPP  
CNPJ: 01.659.728/0001-92

Insumo	00038383 SINAPI	LIXA D'AGUA EM FOLHA, GRAO 100	Material	UN	0,0210000	1,79	0,03	
Insumo	00020083 SINAPI	SOLUCAO PREPARADORA / LIMPADORA PARA PVC, FRASCO COM 1000 CM3	Material	UN	0,0150000	58,40	0,87	
			MO sem LS =>	2,49	LS =>	0,00	MO com LS =>	2,49
			Valor do BDI =>	2,46			Valor com BDI =>	11,47
			<b>Quant. =&gt;</b>	<b>14,0000000</b>	<b>Preço Total =&gt;</b>		<b>160,58</b>	

3.1.14	Código Banco	Descrição	Tipo	Und	Quant.	Valor Unit	Total	
Composição	89732 SINAPI	JOELHO 45 GRAUS, PVC, SERIE NORMAL, ESGOTO PREDIAL, DN 50 MM, JUNTA ELÁSTICA, FORNECIDO E INSTALADO EM RAMAL DE DESCARGA OU RAMAL DE ESGOTO SANITÁRIO. AF_12/2014	INHI - INSTALAÇÕES HIDROS SANITÁRIAS	UN	1,0000000	10,75	10,75	
Composição Auxiliar	88248 SINAPI	AUXILIAR DE ENCANADOR OU BOMBEIRO HIDRÁULICO COM ENCARGOS COMPLEMENTARES	SEDI - SERVIÇOS DIVERSOS	H	0,1300000	16,50	2,14	
Composição Auxiliar	88267 SINAPI	ENCANADOR OU BOMBEIRO HIDRÁULICO COM ENCARGOS COMPLEMENTARES	SEDI - SERVIÇOS DIVERSOS	H	0,1300000	20,21	2,62	
Composição Auxiliar Insumo	00000296 SINAPI	ANEL BORRACHA PARA TUBO ESGOTO PREDIAL, DN 50 MM (NBR 5688)	Material	UN	1,0000000	2,20	2,20	
Insumo	00003518 SINAPI	JOELHO PVC, SOLDAVEL, PB, 45 GRAUS, DN 50 MM, PARA ESGOTO PREDIAL	Material	UN	1,0000000	3,37	3,37	
Insumo	00020078 SINAPI	PASTA LUBRIFICANTE PARA TUBOS E CONEXOES COM JUNTA ELASTICA, EMBALAGEM DE *400* GR (USO EM PVC, ACO, POLIETILENO E OUTROS)	Material	UN	0,0200000	21,27	0,42	
			MO sem LS =>	3,24	LS =>	0,00	MO com LS =>	3,24
			Valor do BDI =>	2,94			Valor com BDI =>	13,69
			<b>Quant. =&gt;</b>	<b>2,0000000</b>	<b>Preço Total =&gt;</b>		<b>27,38</b>	

3.1.15	Código Banco	Descrição	Tipo	Und	Quant.	Valor Unit	Total	
Composição	89802 SINAPI	JOELHO 45 GRAUS, PVC, SERIE NORMAL, ESGOTO PREDIAL, DN 50 MM, JUNTA ELÁSTICA, FORNECIDO E INSTALADO EM PRUMADA DE ESGOTO SANITÁRIO OU VENTILAÇÃO. AF_12/2014	INHI - INSTALAÇÕES HIDROS SANITÁRIAS	UN	1,0000000	7,45	7,45	
Composição Auxiliar	88267 SINAPI	ENCANADOR OU BOMBEIRO HIDRÁULICO COM ENCARGOS COMPLEMENTARES	SEDI - SERVIÇOS DIVERSOS	H	0,0400000	20,21	0,80	
Composição Auxiliar	88248 SINAPI	AUXILIAR DE ENCANADOR OU BOMBEIRO HIDRÁULICO COM ENCARGOS COMPLEMENTARES	SEDI - SERVIÇOS DIVERSOS	H	0,0400000	16,50	0,66	
Composição Auxiliar Insumo	00000296 SINAPI	ANEL BORRACHA PARA TUBO ESGOTO PREDIAL, DN 50 MM (NBR 5688)	Material	UN	1,0000000	2,20	2,20	
Insumo	00003518 SINAPI	JOELHO PVC, SOLDAVEL, PB, 45 GRAUS, DN 50 MM, PARA ESGOTO PREDIAL	Material	UN	1,0000000	3,37	3,37	
Insumo	00020078 SINAPI	PASTA LUBRIFICANTE PARA TUBOS E CONEXOES COM JUNTA ELASTICA, EMBALAGEM DE *400* GR (USO EM PVC, ACO, POLIETILENO E OUTROS)	Material	UN	0,0200000	21,27	0,42	
			MO sem LS =>	0,99	LS =>	0,00	MO com LS =>	0,99
			Valor do BDI =>	2,03			Valor com BDI =>	9,48
			<b>Quant. =&gt;</b>	<b>5,0000000</b>	<b>Preço Total =&gt;</b>		<b>47,40</b>	

3.1.16	Código Banco	Descrição	Tipo	Und	Quant.	Valor Unit	Total
--------	--------------	-----------	------	-----	--------	------------	-------



OFICINA DE PROJETOS LTDA EPP  
CNPJ: 01.659.728/0001-92

Composição	89801 SINAPI	JOELHO 90 GRAUS, PVC, SERIE NORMAL, ESGOTO PREDIAL, DN 50 MM, JUNTA ELÁSTICA, FORNECIDO E INSTALADO EM PRUMADA DE ESGOTO SANITÁRIO OU VENTILAÇÃO. AF_12/2014	INHI - INSTALAÇÕES HIDROS SANITÁRIAS	UN	1,0000000	6,78	6,78		
Composição Auxiliar	88248 SINAPI	AUXILIAR DE ENCANADOR OU BOMBEIRO HIDRÁULICO COM ENCARGOS COMPLEMENTARES	SEDI - SERVIÇOS DIVERSOS	H	0,0400000	16,50	0,66		
Composição Auxiliar	88267 SINAPI	ENCANADOR OU BOMBEIRO HIDRÁULICO COM ENCARGOS COMPLEMENTARES	SEDI - SERVIÇOS DIVERSOS	H	0,0400000	20,21	0,80		
Insumo	00000296 SINAPI	ANEL BORRACHA PARA TUBO ESGOTO PREDIAL, DN 50 MM (NBR 5688)	Material	UN	1,0000000	2,20	2,20		
Insumo	00003526 SINAPI	JOELHO PVC, SOLDAVEL, PB, 90 GRAUS, DN 50 MM, PARA ESGOTO PREDIAL	Material	UN	1,0000000	2,70	2,70		
Insumo	00020078 SINAPI	PASTA LUBRIFICANTE PARA TUBOS E CONEXOES COM JUNTA ELASTICA, EMBALAGEM DE *400* GR (USO EM PVC, ACO, POLIETILENO E OUTROS)	Material	UN	0,0200000	21,27	0,42		
				MO sem LS =>	0,99	LS =>	0,00	MO com LS =>	0,99
				Valor do BDI =>	1,85			Valor com BDI =>	8,63
				Quant. =>	10,0000000	Preço Total =>	86,30		

3.1.17	Código Banco	Descrição	Tipo	Und	Quant.	Valor Unit	Total		
Composição	89825 SINAPI	TE, PVC, SERIE NORMAL, ESGOTO PREDIAL, DN 50 X 50 MM, JUNTA ELÁSTICA, FORNECIDO E INSTALADO EM PRUMADA DE ESGOTO SANITÁRIO OU VENTILAÇÃO. AF_12/2014	INHI - INSTALAÇÕES HIDROS SANITÁRIAS	UN	1,0000000	15,08	15,08		
Composição Auxiliar	88267 SINAPI	ENCANADOR OU BOMBEIRO HIDRÁULICO COM ENCARGOS COMPLEMENTARES	SEDI - SERVIÇOS DIVERSOS	H	0,0600000	20,21	1,21		
Composição Auxiliar	88248 SINAPI	AUXILIAR DE ENCANADOR OU BOMBEIRO HIDRÁULICO COM ENCARGOS COMPLEMENTARES	SEDI - SERVIÇOS DIVERSOS	H	0,0600000	16,50	0,99		
Insumo	00000296 SINAPI	ANEL BORRACHA PARA TUBO ESGOTO PREDIAL, DN 50 MM (NBR 5688)	Material	UN	2,0000000	2,20	4,40		
Insumo	00020078 SINAPI	PASTA LUBRIFICANTE PARA TUBOS E CONEXOES COM JUNTA ELASTICA, EMBALAGEM DE *400* GR (USO EM PVC, ACO, POLIETILENO E OUTROS)	Material	UN	0,0400000	21,27	0,85		
Insumo	00007097 SINAPI	TE SANITARIO, PVC, DN 50 X 50 MM, SERIE NORMAL, PARA ESGOTO PREDIAL	Material	UN	1,0000000	7,63	7,63		
				MO sem LS =>	1,49	LS =>	0,00	MO com LS =>	1,49
				Valor do BDI =>	4,12			Valor com BDI =>	19,20
				Quant. =>	1,0000000	Preço Total =>	19,20		

3.1.18	Código Banco	Descrição	Tipo	Und	Quant.	Valor Unit	Total
Composição	89784 SINAPI	TE, PVC, SERIE NORMAL, ESGOTO PREDIAL, DN 50 X 50 MM, JUNTA ELÁSTICA, FORNECIDO E INSTALADO EM RAMAL DE DESCARGA OU RAMAL DE ESGOTO SANITÁRIO. AF_12/2014	INHI - INSTALAÇÕES HIDROS SANITÁRIAS	UN	1,0000000	19,11	19,11
Composição Auxiliar	88248 SINAPI	AUXILIAR DE ENCANADOR OU BOMBEIRO HIDRÁULICO COM ENCARGOS COMPLEMENTARES	SEDI - SERVIÇOS DIVERSOS	H	0,1700000	16,50	2,80
Composição Auxiliar	88267 SINAPI	ENCANADOR OU BOMBEIRO HIDRÁULICO COM ENCARGOS COMPLEMENTARES	SEDI - SERVIÇOS DIVERSOS	H	0,1700000	20,21	3,43
Insumo	00000296 SINAPI	ANEL BORRACHA PARA TUBO ESGOTO PREDIAL, DN 50 MM (NBR 5688)	Material	UN	2,0000000	2,20	4,40



OFICINA DE PROJETOS LTDA EPP  
CNPJ: 01.659.728/0001-92

Insumo	00020078 SINAPI	PASTA LUBRIFICANTE PARA TUBOS E CONEXOES COM JUNTA ELASTICA, EMBALAGEM DE *400* GR (USO EM PVC, ACO, POLIETILENO E OUTROS)	Material	UN	0,0400000	21,27	0,85
Insumo	00007097 SINAPI	TE SANITARIO, PVC, DN 50 X 50 MM, SERIE NORMAL, PARA ESGOTO PREDIAL	Material	UN	1,0000000	7,63	7,63
			MO sem LS =>		4,25	LS =>	0,00
			Valor do BDI =>		5,22	MO com LS =>	4,25
						Valor com BDI =>	24,33
					Quant. =>	6,0000000	Preço Total =>
							145,98

3.1.19	Código	Banco	Descrição	Tipo	Und	Quant.	Valor Unit	Total
Composição	89709	SINAPI	RALO SIFONADO, PVC, DN 100 X 40 MM, JUNTA SOLDÁVEL, FORNECIDO E INSTALADO EM RAMAL DE DESCARGA OU EM RAMAL DE ESGOTO SANITÁRIO AF 12/2014	INHI - INSTALAÇÕES HIDROS SANITÁRIAS	UN	1,0000000	14,51	14,51
Auxiliar	88267	SINAPI	ENCANADOR OU BOMBEIRO HIDRÁULICO COM ENCARGOS COMPLEMENTARES	SEDI - SERVIÇOS DIVERSOS	H	0,0700000	20,21	1,41
Auxiliar	88248	SINAPI	AUXILIAR DE ENCANADOR OU BOMBEIRO HIDRÁULICO COM ENCARGOS COMPLEMENTARES	SEDI - SERVIÇOS DIVERSOS	H	0,0700000	16,50	1,15
Insumo	00000122	SINAPI	ADESIVO PLASTICO PARA PVC, FRASCO COM *850* GR	Material	UN	0,0049000	51,55	0,25
Insumo	00038383	SINAPI	LIXA D'AGUA EM FOLHA, GRAO 100	Material	UN	0,0170000	1,79	0,03
Insumo	00011741	SINAPI	RALO SIFONADO CILINDRICO, PVC, 100 X 40 MM, COM GRELHA REDONDA BRANCA	Material	UN	1,0000000	11,24	11,24
Insumo	00020083	SINAPI	SOLUCAO PREPARADORA / LIMPADORA PARA PVC, FRASCO COM 1000 CM3	Material	UN	0,0075000	58,40	0,43
			MO sem LS =>		1,74	LS =>	0,00	
			Valor do BDI =>		3,96	MO com LS =>	1,74	
						Valor com BDI =>	18,47	
					Quant. =>	1,0000000	Preço Total =>	
							18,47	

3.1.20	Código	Banco	Descrição	Tipo	Und	Quant.	Valor Unit	Total
Composição	94648	SINAPI	TUBO, PVC, SOLDÁVEL, DN 25 MM, INSTALADO EM RESERVAÇÃO DE ÁGUA DE EDIFICAÇÃO QUE POSSUA RESERVATÓRIO DE FIBRA/FIBROCIMENTO FORNECIMENTO E INSTALAÇÃO. AF_06/2016	INHI - INSTALAÇÕES HIDROS SANITÁRIAS	M	1,0000000	9,89	9,89
Auxiliar	88248	SINAPI	AUXILIAR DE ENCANADOR OU BOMBEIRO HIDRÁULICO COM ENCARGOS COMPLEMENTARES	SEDI - SERVIÇOS DIVERSOS	H	0,1330000	16,50	2,19
Auxiliar	88267	SINAPI	ENCANADOR OU BOMBEIRO HIDRÁULICO COM ENCARGOS COMPLEMENTARES	SEDI - SERVIÇOS DIVERSOS	H	0,1330000	20,21	2,68
Insumo	00009868	SINAPI	TUBO PVC, SOLDÁVEL, DN 25 MM, AGUA FRIA (NBR-5648)	Material	M	1,0430000	4,82	5,02
			MO sem LS =>		3,32	LS =>	0,00	
			Valor do BDI =>		2,70	MO com LS =>	3,32	
						Valor com BDI =>	12,59	
					Quant. =>	31,0000000	Preço Total =>	
							390,29	

3.1.21	Código	Banco	Descrição	Tipo	Und	Quant.	Valor Unit	Total
Composição	89402	SINAPI	TUBO, PVC, SOLDÁVEL, DN 25MM, INSTALADO EM RAMAL DE DISTRIBUIÇÃO DE ÁGUA - FORNECIMENTO E INSTALAÇÃO. AF_12/2014	INHI - INSTALAÇÕES HIDROS SANITÁRIAS	M	1,0000000	9,31	9,31





OFICINA DE PROJETOS LTDA EPP  
CNPJ: 01.659.728/0001-92

Composição	88267 SINAPI	ENCANADOR OU BOMBEIRO HIDRAULICO COM ENCARGOS COMPLEMENTARES	SEDI - SERVIÇOS DIVERSOS	H	0,0290000	20,21	0,58	
Auxiliar Insumo	00038383 SINAPI	LIXA D'AGUA EM FOLHA, GRAO 100	Material	UN	0,0100000	1,79	0,01	
Insumo	00009875 SINAPI	TUBO PVC, SOLDAVEL, DN 50 MM, PARA AGUA FRIA (NBR-5648)	Material	M	1,0610000	18,05	19,15	
			MO sem LS =>	0,71	LS =>	0,00	MO com LS =>	0,71
			Valor do BDI =>	5,52			Valor com BDI =>	25,73
			Quant. =>	25,0000000			Preço Total =>	643,25

3.1.25	Código	Banco	Descrição	Tipo	Und	Quant.	Valor Unit.	Total
Composição	C2158	SEINFRA	REGISTRO DE GAVETA BRUTO D= 25mm (1")	REGISTROS E VÁLVULAS	UN	1,0000000	56,72	56,72
Insumo	I1180	SEINFRA	FITA DE VEDAÇÃO	Material	M	1,2000000	0,28	0,33
Insumo	I1799	SEINFRA	REGISTRO DE GAVETA BRUTO 25MM (1')	Material	UN	1,0000000	36,37	36,37
Insumo	I2320	SEINFRA	ENCANADOR	Mão de Obra	H	0,5400000	20,32	10,97
Insumo	I0043	SEINFRA	AJUDANTE DE ENCANADOR	Mão de Obra	H	0,5400000	16,77	9,05
			MO sem LS =>	20,02	LS =>	0,00	MO com LS =>	20,02
			Valor do BDI =>	15,51			Valor com BDI =>	72,23
			Quant. =>	1,0000000			Preço Total =>	72,23

3.1.26	Código	Banco	Descrição	Tipo	Und	Quant.	Valor Unit.	Total
Composição	94710	SINAPI	ADAPTADOR COM FLANGES LIVRES, PVC, SOLDAVEL, DN 40 MM X 1 1/4 , INSTALADO EM RESERVAÇÃO DE ÁGUA DE EDIFICAÇÃO QUE POSSUA RESERVATÓRIO DE FIBRA/FIBROCIMENTO FORNECIMENTO E INSTALAÇÃO AF 06/2016	INHI - INSTALAÇÕES HIDROS SANITÁRIAS	UN	1,0000000	56,18	56,18
Composição Auxiliar	88248	SINAPI	AUXILIAR DE ENCANADOR OU BOMBEIRO HIDRAULICO COM ENCARGOS COMPLEMENTARES	SEDI - SERVIÇOS DIVERSOS	H	0,2310000	16,50	3,81
Composição Auxiliar	88267	SINAPI	ENCANADOR OU BOMBEIRO HIDRAULICO COM ENCARGOS COMPLEMENTARES	SEDI - SERVIÇOS DIVERSOS	H	0,2310000	20,21	4,66
Insumo	00000086	SINAPI	ADAPTADOR PVC SOLDAVEL, COM FLANGES LIVRES, 40 MM X 1 1/4", PARA CAIXA D' AGUA	Material	UN	1,0000000	46,26	46,26
Insumo	00020080	SINAPI	ADESIVO PLASTICO PARA PVC, FRASCO COM 175 GR	Material	UN	0,0460000	16,82	0,77
Insumo	00038383	SINAPI	LIXA D'AGUA EM FOLHA, GRAO 100	Material	UN	0,0230000	1,79	0,04
Insumo	00020083	SINAPI	SOLUCAO PREPARADORA / LIMPADORA PARA PVC, FRASCO COM 1000 CM3	Material	UN	0,0110000	58,40	0,64
			MO sem LS =>	5,77	LS =>	0,00	MO com LS =>	5,77
			Valor do BDI =>	15,36			Valor com BDI =>	71,54
			Quant. =>	4,0000000			Preço Total =>	286,16

3.1.27	Código	Banco	Descrição	Tipo	Und	Quant.	Valor Unit.	Total
--------	--------	-------	-----------	------	-----	--------	-------------	-------





OFICINA DE PROJETOS LTDA EPP  
CNPJ: 01.659.728/0001-92

Composição	94708 SINAPI	ADAPTADOR COM FLANGES LIVRES, PVC, SOLDÁVEL, DN 25 MM X 3/4 , INSTALADO EM RESERVAÇÃO DE ÁGUA DE EDIFICAÇÃO QUE POSSUA RESERVATÓRIO DE FIBRA/FIBROCIMENTO FORNECIMENTO E INSTALAÇÃO. AF_06/2016	INHI - INSTALAÇÕES HIDROS SANITÁRIAS	UN	1,0000000	26,19	26,19		
Composição Auxiliar	88267 SINAPI	ENCANADOR OU BOMBEIRO HIDRÁULICO COM ENCARGOS COMPLEMENTARES	SEDI - SERVIÇOS DIVERSOS	H	0,2310000	20,21	4,66		
Composição Auxiliar	88248 SINAPI	AUXILIAR DE ENCANADOR OU BOMBEIRO HIDRÁULICO COM ENCARGOS COMPLEMENTARES	SEDI - SERVIÇOS DIVERSOS	H	0,2310000	16,50	3,81		
Insumo	00000114 SINAPI	ADAPTADOR PVC SOLDÁVEL, COM FLANGES LIVRES, 25 MM X 3/4", PARA CAIXA D' AGUA	Material	UN	1,0000000	16,27	16,27		
Insumo	00020080 SINAPI	ADESIVO PLASTICO PARA PVC, FRASCO COM 175 GR	Material	UN	0,0460000	16,82	0,77		
Insumo	00038383 SINAPI	LIXA D'AGUA EM FOLHA, GRAO 100	Material	UN	0,0230000	1,79	0,04		
Insumo	00020083 SINAPI	SOLUCAO PREPARADORA / LIMPADORA PARA PVC, FRASCO COM 1000 CM3	Material	UN	0,0110000	58,40	0,64		
				MO sem LS =>	5,77	LS =>	0,00	MO com LS =>	5,77
				Valor do BDI =>	7,16			Valor com BDI =>	33,35
				Quant. =>	1,0000000	Preço Total =>			33,35

3.1.28	Código Banco	Descrição	Tipo	Und	Quant.	Valor Unit	Total		
Composição	94677 SINAPI	CURVA 90 GRAUS, PVC, SOLDÁVEL, DN 40 MM, INSTALADO EM RESERVAÇÃO DE ÁGUA DE EDIFICAÇÃO QUE POSSUA RESERVATÓRIO DE FIBRA/FIBROCIMENTO FORNECIMENTO E INSTALAÇÃO. AF_06/2016	INHI - INSTALAÇÕES HIDROS SANITÁRIAS	UN	1,0000000	24,64	24,64		
Composição Auxiliar	88267 SINAPI	ENCANADOR OU BOMBEIRO HIDRÁULICO COM ENCARGOS COMPLEMENTARES	SEDI - SERVIÇOS DIVERSOS	H	0,1710000	20,21	3,45		
Composição Auxiliar	88248 SINAPI	AUXILIAR DE ENCANADOR OU BOMBEIRO HIDRÁULICO COM ENCARGOS COMPLEMENTARES	SEDI - SERVIÇOS DIVERSOS	H	0,1710000	16,50	2,82		
Insumo	00020080 SINAPI	ADESIVO PLASTICO PARA PVC, FRASCO COM 175 GR	Material	UN	0,0710000	16,82	1,19		
Insumo	00001958 SINAPI	CURVA DE PVC 90 GRAUS, SOLDÁVEL, 40 MM, PARA AGUA FRIA PREDIAL (NBR 5648)	Material	UN	1,0000000	16,10	16,10		
Insumo	00038383 SINAPI	LIXA D'AGUA EM FOLHA, GRAO 100	Material	UN	0,0170000	1,79	0,03		
Insumo	00020083 SINAPI	SOLUCAO PREPARADORA / LIMPADORA PARA PVC, FRASCO COM 1000 CM3	Material	UN	0,0180000	58,40	1,05		
				MO sem LS =>	4,27	LS =>	0,00	MO com LS =>	4,27
				Valor do BDI =>	6,73			Valor com BDI =>	31,37
				Quant. =>	1,0000000	Preço Total =>			31,37

3.1.29	Código Banco	Descrição	Tipo	Und	Quant.	Valor Unit	Total
Composição	94660 SINAPI	ADAPTADOR CURTO COM BOLSA E ROSCA PARA REGISTRO, PVC, SOLDÁVEL, DN 40 MM X 1 1/4 , INSTALADO EM RESERVAÇÃO DE ÁGUA DE EDIFICAÇÃO QUE POSSUA RESERVATÓRIO DE FIBRA/FIBROCIMENTO FORNECIMENTO E INSTALAÇÃO. AF_06/2016	INHI - INSTALAÇÕES HIDROS SANITÁRIAS	UN	1,0000000	10,93	10,93
Composição Auxiliar	88248 SINAPI	AUXILIAR DE ENCANADOR OU BOMBEIRO HIDRÁULICO COM ENCARGOS COMPLEMENTARES	SEDI - SERVIÇOS DIVERSOS	H	0,1140000	16,50	1,88



OFICINA DE PROJETOS LTDA EPP  
CNPJ: 01.659.728/0001-92

Composição	88267 SINAPI	ENCANADOR OU BOMBEIRO HIDRÁULICO COM ENCARGOS COMPLEMENTARES	SEDI - SERVIÇOS DIVERSOS	H	0,1140000	20,21	2,30		
Auxiliar	00020080 SINAPI	ADESIVO PLASTICO PARA PVC, FRASCO COM 175 GR	Material	UN	0,0710000	16,82	1,19		
Insumo	00000109 SINAPI	ADAPTADOR PVC SOLDAVEL CURTO COM BOLSA E ROSCA, 40 MM X 1 1/4". PARA AGUA FRIA	Material	UN	1,0000000	4,50	4,50		
Insumo	00038383 SINAPI	LIXA D'AGUA EM FOLHA, GRAO 100	Material	UN	0,0110000	1,79	0,01		
Insumo	00020083 SINAPI	SOLUCAO PREPARADORA / LIMPADORA PARA PVC, FRASCO COM 1000 CM3	Material	UN	0,0180000	58,40	1,05		
				MO sem LS =>	2,84	LS =>	0,00	MO com LS =>	2,84
				Valor do BDI =>	2,98			Valor com BDI =>	13,91
				Quant. =>	2,0000000	Preço Total =>	27,82		

3.1.30	Código Banco	Descrição	Tipo	Und	Quant.	Valor Unit	Total			
Composição	94496 SINAPI	REGISTRO DE GAVETA BRUTO, LATÃO, ROSCÁVEL, 1 1/4" - FORNECIMENTO E INSTALAÇÃO. AF 08/2021	INHI - INSTALAÇÕES HIDROSANITÁRIAS	UN	1,0000000	62,77	62,77			
Composição	88248 SINAPI	AUXILIAR DE ENCANADOR OU BOMBEIRO HIDRÁULICO COM ENCARGOS COMPLEMENTARES	SEDI - SERVIÇOS DIVERSOS	H	0,2021000	16,50	3,33			
Auxiliar	88267 SINAPI	ENCANADOR OU BOMBEIRO HIDRÁULICO COM ENCARGOS COMPLEMENTARES	SEDI - SERVIÇOS DIVERSOS	H	0,2021000	20,21	4,08			
Composição	00003148 SINAPI	FITA VEDA ROSCA EM RÓLOS DE 18 MM X 50 M (L X C)	Material	UN	0,0168000	17,37	0,29			
Auxiliar	00006017 SINAPI	REGISTRO GAVETA BRUTO EM LATAO FORJADO, BITOLA 1 1/4 " (REF 1509)	Material	UN	1,0000000	55,07	55,07			
Insumo					MO sem LS =>	5,05	LS =>	0,00	MO com LS =>	5,05
				Valor do BDI =>	17,16			Valor com BDI =>	79,93	
				Quant. =>	1,0000000	Preço Total =>	79,93			

3.1.31	Código Banco	Descrição	Tipo	Und	Quant.	Valor Unit	Total		
Composição	89568 SINAPI	UNIÃO, PVC, SOLDAVEL, DN 40MM, INSTALADO EM PRUMADA DE ÁGUA - FORNECIMENTO E INSTALAÇÃO. AF 12/2014	INHI - INSTALAÇÕES HIDROSANITÁRIAS	UN	1,0000000	40,56	40,56		
Composição	88267 SINAPI	ENCANADOR OU BOMBEIRO HIDRÁULICO COM ENCARGOS COMPLEMENTARES	SEDI - SERVIÇOS DIVERSOS	H	0,0590000	20,21	1,19		
Auxiliar	88248 SINAPI	AUXILIAR DE ENCANADOR OU BOMBEIRO HIDRÁULICO COM ENCARGOS COMPLEMENTARES	SEDI - SERVIÇOS DIVERSOS	H	0,0590000	16,50	0,97		
Composição	00000122 SINAPI	ADESIVO PLASTICO PARA PVC, FRASCO COM *850* GR	Material	UN	0,0120000	51,55	0,81		
Auxiliar	00038383 SINAPI	LIXA D'AGUA EM FOLHA, GRAO 100	Material	UN	0,0200000	1,79	0,03		
Insumo	00020083 SINAPI	SOLUCAO PREPARADORA / LIMPADORA PARA PVC, FRASCO COM 1000 CM3	Material	UN	0,0140000	58,40	0,81		
Insumo	00009894 SINAPI	UNIAO PVC, SOLDAVEL, 40 MM, PARA AGUA FRIA PREDIAL	Material	UN	1,0000000	36,95	36,95		
				MO sem LS =>	1,46	LS =>	0,00	MO com LS =>	1,46
				Valor do BDI =>	11,09			Valor com BDI =>	51,65
				Quant. =>	1,0000000	Preço Total =>	51,65		

3.1.32	Código Banco	Descrição	Tipo	Und	Quant.	Valor Unit	Total
--------	--------------	-----------	------	-----	--------	------------	-------

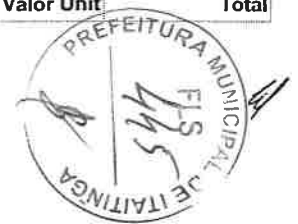

OFICINA DE PROJETOS LTDA EPP  
CNPJ: 01.659.728/0001-92

Composição	94692 SINAPI	TE, PVC, SOLDÁVEL, DN 40 MM INSTALADO EM RESERVAÇÃO DE AGUA DE EDIFICAÇÃO QUE POSSUA RESERVATÓRIO DE FIBRA/FIBROCIMENTO FORNECIMENTO E INSTALAÇÃO. AF_06/2016	INHI - INSTALAÇÕES HIDROSANITÁRIAS	UN	1,0000000	23,47	23,47		
Composição Auxiliar	88267 SINAPI	ENCANADOR OU BOMBEIRO HIDRÁULICO COM ENCARGOS COMPLEMENTARES	SEDI - SERVIÇOS DIVERSOS	H	0,2270000	20,21	4,58		
Composição Auxiliar	88248 SINAPI	AUXILIAR DE ENCANADOR OU BOMBEIRO HIDRÁULICO COM ENCARGOS COMPLEMENTARES	SEDI - SERVIÇOS DIVERSOS	H	0,2270000	16,50	3,74		
Insumo	00020080 SINAPI	ADESIVO PLASTICO PARA PVC, FRASCO COM 175 GR	Material	UN	0,1070000	16,82	1,79		
Insumo	00038383 SINAPI	LIXA D'AGUA EM FOLHA, GRAO 100	Material	UN	0,0340000	1,79	0,06		
Insumo	00020083 SINAPI	SOLUCAO PREPARADORA / LIMPADORA PARA PVC, FRASCO COM 1000 CM3	Material	UN	0,0270000	58,40	1,57		
Insumo	00007141 SINAPI	TE SOLDÁVEL, PVC, 90 GRAUS, 40 MM, PARA AGUA FRIA PREDIAL (NBR 5648)	Material	UN	1,0000000	11,73	11,73		
				MO sem LS =>	5,67	LS =>	0,00	MO com LS =>	5,67
				Valor do BDI =>	6,41			Valor com BDI =>	29,88
				Quant. =>	1,0000000	Preço Total =>	29,88		

3.1.33	Código Banco	Descrição	Tipo	Und	Quant.	Valor Unit	Total		
Composição	94796 SINAPI	TORNEIRA DE BOIA PARA CAIXA D'AGUA, ROSCÁVEL, 3/4" - FORNECIMENTO E INSTALAÇÃO. AF 08/2021	INHI - INSTALAÇÕES HIDROSANITÁRIAS	UN	1,0000000	36,28	36,28		
Composição Auxiliar	88248 SINAPI	AUXILIAR DE ENCANADOR OU BOMBEIRO HIDRÁULICO COM ENCARGOS COMPLEMENTARES	SEDI - SERVIÇOS DIVERSOS	H	0,1904000	16,50	3,14		
Composição Auxiliar	88267 SINAPI	ENCANADOR OU BOMBEIRO HIDRÁULICO COM ENCARGOS COMPLEMENTARES	SEDI - SERVIÇOS DIVERSOS	H	0,1904000	20,21	3,84		
Insumo	00003148 SINAPI	FITA VEDA ROSCA EM ROLOS DE 18 MM X 50 M (L X C)	Material	UN	0,0053000	17,37	0,09		
Insumo	00011830 SINAPI	TORNEIRA DE BOIA CONVENCIONAL PARA CAIXA D'AGUA, AGUA FRIA, 3/4", COM HASTE E TORNEIRA METALICOS E BALAO PLASTICO	Material	UN	1,0000000	29,21	29,21		
				MO sem LS =>	4,75	LS =>	0,00	MO com LS =>	4,75
				Valor do BDI =>	9,92			Valor com BDI =>	46,20
				Quant. =>	1,0000000	Preço Total =>	46,20		

3.1.34	Código Banco	Descrição	Tipo	Und	Quant.	Valor Unit	Total
Composição	89534 SINAPI	LUVA SOLDÁVEL E COM ROSCA, PVC, SOLDÁVEL, DN 25MM X 3/4, INSTALADO EM PRUMADA DE ÁGUA - FORNECIMENTO E INSTALAÇÃO. AF 12/2014	INHI - INSTALAÇÕES HIDROSANITÁRIAS	UN	1,0000000	4,41	4,41
Composição Auxiliar	88248 SINAPI	AUXILIAR DE ENCANADOR OU BOMBEIRO HIDRÁULICO COM ENCARGOS COMPLEMENTARES	SEDI - SERVIÇOS DIVERSOS	H	0,0400000	16,50	0,66
Composição Auxiliar	88267 SINAPI	ENCANADOR OU BOMBEIRO HIDRÁULICO COM ENCARGOS COMPLEMENTARES	SEDI - SERVIÇOS DIVERSOS	H	0,0400000	20,21	0,80
Insumo	00000122 SINAPI	ADESIVO PLASTICO PARA PVC, FRASCO COM *850* GR	Material	UN	0,0070000	51,55	0,36
Insumo	00038383 SINAPI	LIXA D'AGUA EM FOLHA, GRAO 100	Material	UN	0,0130000	1,79	0,02
Insumo	00003906 SINAPI	LUVA SOLDÁVEL COM ROSCA, PVC, 25 MM X 3/4", PARA AGUA FRIA PREDIAL	Material	UN	1,0000000	2,11	2,11



OFICINA DE PROJETOS LTDA EPP  
CNPJ: 01.659.728/0001-92

Insumo	00020083 SINAPI	SOLUCAO PREPARADORA / LIMPADORA PARA PVC, FRASCO COM 1000 CM3	Material	UN	0,0080000	58,40	0,46	
			MO sem LS =>	0,99	LS =>	0,00	MO com LS =>	0,99
			Valor do BDI =>	1,20			Valor com BDI =>	5,61
					Quant. =>	1,0000000	Preço Total =>	5,61

3.1.35	Código	Banco	Descrição	Tipo	Und	Quant.	Valor Unit	Total
Composição	94673	SINAPI	CURVA 90 GRAUS, PVC, SOLDÁVEL, DN 25 MM, INSTALADO EM RESERVAÇÃO DE ÁGUA DE EDIFICAÇÃO QUE POSSUA RESERVATÓRIO DE FIBRA/FIBROCIMENTO FORNECIMENTO E INSTALAÇÃO. AF_06/2016	INHI - INSTALAÇÕES HIDROS SANITÁRIAS	UN	1,0000000	9,66	9,66
Composição Auxiliar	88267	SINAPI	ENCANADOR OU BOMBEIRO HIDRÁULICO COM ENCARGOS COMPLEMENTARES	SEDI - SERVIÇOS DIVERSOS	H	0,1200000	20,21	2,42
Composição Auxiliar	88248	SINAPI	AUXILIAR DE ENCANADOR OU BOMBEIRO HIDRÁULICO COM ENCARGOS COMPLEMENTARES	SEDI - SERVIÇOS DIVERSOS	H	0,1200000	16,50	1,98
Insumo	00020080	SINAPI	ADESIVO PLASTICO PARA PVC, FRASCO COM 175 GR	Material	UN	0,0400000	16,82	0,67
Insumo	00001956	SINAPI	CURVA DE PVC 90 GRAUS, SOLDÁVEL, 25 MM, PARA AGUA FRIA PREDIAL (NBR 5648)	Material	UN	1,0000000	3,99	3,99
Insumo	00038383	SINAPI	LIXA D'AGUA EM FOLHA, GRAO 100	Material	UN	0,0120000	1,79	0,02
Insumo	00020083	SINAPI	SOLUCAO PREPARADORA / LIMPADORA PARA PVC, FRASCO COM 1000 CM3	Material	UN	0,0100000	58,40	0,58
			MO sem LS =>	2,99	LS =>	0,00	MO com LS =>	2,99
			Valor do BDI =>	2,64			Valor com BDI =>	12,30
					Quant. =>	1,0000000	Preço Total =>	12,30

3.1.36	Código	Banco	Descrição	Tipo	Und	Quant.	Valor Unit	Total
Composição	89538	SINAPI	ADAPTADOR CURTO COM BOLSA E ROSCA PARA REGISTRO, PVC, SOLDÁVEL, DN 25MM X 3/4, INSTALADO EM PRUMADA DE ÁGUA - FORNECIMENTO E INSTALACÃO. AF 12/2014	INHI - INSTALAÇÕES HIDROS SANITÁRIAS	UN	1,0000000	3,44	3,44
Composição Auxiliar	88267	SINAPI	ENCANADOR OU BOMBEIRO HIDRÁULICO COM ENCARGOS COMPLEMENTARES	SEDI - SERVIÇOS DIVERSOS	H	0,0400000	20,21	0,80
Composição Auxiliar	88248	SINAPI	AUXILIAR DE ENCANADOR OU BOMBEIRO HIDRÁULICO COM ENCARGOS COMPLEMENTARES	SEDI - SERVIÇOS DIVERSOS	H	0,0400000	16,50	0,66
Insumo	00000122	SINAPI	ADESIVO PLASTICO PARA PVC, FRASCO COM *850* GR	Material	UN	0,0070000	51,55	0,36
Insumo	00000065	SINAPI	ADAPTADOR PVC SOLDÁVEL CURTO COM BOLSA E ROSCA, 25 MM X 3/4", PARA AGUA FRIA	Material	UN	1,0000000	1,14	1,14
Insumo	00038383	SINAPI	LIXA D'AGUA EM FOLHA, GRAO 100	Material	UN	0,0130000	1,79	0,02
Insumo	00020083	SINAPI	SOLUCAO PREPARADORA / LIMPADORA PARA PVC, FRASCO COM 1000 CM3	Material	UN	0,0080000	58,40	0,46
			MO sem LS =>	0,99	LS =>	0,00	MO com LS =>	0,99
			Valor do BDI =>	0,94			Valor com BDI =>	4,38
					Quant. =>	2,0000000	Preço Total =>	8,76

3.1.37	Código	Banco	Descrição	Tipo	Und	Quant.	Valor Unit	Total
--------	--------	-------	-----------	------	-----	--------	------------	-------



OFICINA DE PROJETOS LTDA EPP  
CNPJ: 01.659.728/0001-92

Composição	89536	SINAPI	UNIÃO, PVC, SOLDÁVEL, DN 25MM, INSTALADO EM PRUMADA DE ÁGUA - FORNECIMENTO E INSTALAÇÃO. AF 12/2014	INHI - INSTALAÇÕES HIDROSANITÁRIAS	UN	1,0000000	13,86	13,86		
Composição Auxiliar	88267	SINAPI	ENCANADOR OU BOMBEIRO HIDRÁULICO COM ENCARGOS COMPLEMENTARES	SEDI - SERVIÇOS DIVERSOS	H	0,0400000	20,21	0,80		
Composição Auxiliar	88248	SINAPI	AUXILIAR DE ENCANADOR OU BOMBEIRO HIDRÁULICO COM ENCARGOS COMPLEMENTARES	SEDI - SERVIÇOS DIVERSOS	H	0,0400000	16,50	0,66		
Insumo	00000122	SINAPI	ADESIVO PLASTICO PARA PVC, FRASCO COM *850* GR	Material	UN	0,0070000	51,55	0,36		
Insumo	00038383	SINAPI	LIXA D'AGUA EM FOLHA, GRAO 100	Material	UN	0,0130000	1,79	0,02		
Insumo	00020083	SINAPI	SOLUCAO PREPARADORA / LIMPADORA PARA PVC, FRASCO CCM 1000 CM3	Material	UN	0,0080000	58,40	0,46		
Insumo	00009906	SINAPI	UNIAO PVC, SOLDAVEL, 25 MM, PARA AGUA FRIA PREDIAL	Material	UN	1,0000000	11,56	11,56		
					MO sem LS =>	0,99	LS =>	0,00	MO com LS =>	0,99
					Valor do BDI =>	3,79			Valor com BDI =>	17,65
					Quant. =>	1,0000000	Preço Total =>	17,65		

3.1.38	Código	Banco	Descrição	Tipo	Und	Quant.	Valor Unit	Total		
Composição	89353	SINAPI	REGISTRO DE GAVETA BRUTO, LATÃO, ROSCÁVEL, 3/4" - FORNECIMENTO E INSTALAÇÃO. AF 08/2021	INHI - INSTALAÇÕES HIDROSANITÁRIAS	UN	1,0000000	29,81	29,81		
Composição Auxiliar	88267	SINAPI	ENCANADOR OU BOMBEIRO HIDRÁULICO COM ENCARGOS COMPLEMENTARES	SEDI - SERVIÇOS DIVERSOS	H	0,1102000	20,21	2,22		
Composição Auxiliar	88248	SINAPI	AUXILIAR DE ENCANADOR OU BOMBEIRO HIDRÁULICO COM ENCARGOS COMPLEMENTARES	SEDI - SERVIÇOS DIVERSOS	H	0,1102000	16,50	1,81		
Insumo	00003148	SINAPI	FITA VEDA ROSCA EM ROLOS DE 18 MM X 50 M (L X C)	Material	UN	0,0106000	17,37	0,18		
Insumo	00006016	SINAPI	REGISTRO GAVETA BRUTO EM LATAO FORJADO, BITOLA 3/4 " (REF 1509)	Material	UN	1,0000000	25,60	25,60		
					MO sem LS =>	2,75	LS =>	0,00	MO com LS =>	2,75
					Valor do BDI =>	8,15			Valor com BDI =>	37,96
					Quant. =>	2,0000000	Preço Total =>	75,92		

3.1.39	Código	Banco	Descrição	Tipo	Und	Quant.	Valor Unit	Total		
Composição	89505	SINAPI	JOELHO 90 GRAUS, PVC, SOLDÁVEL, DN 60MM, INSTALADO EM PRUMADA DE ÁGUA - FORNECIMENTO E INSTALAÇÃO. AF 12/2014	INHI - INSTALAÇÕES HIDROSANITÁRIAS	UN	1,0000000	39,33	39,33		
Composição Auxiliar	88248	SINAPI	AUXILIAR DE ENCANADOR OU BOMBEIRO HIDRÁULICO COM ENCARGOS COMPLEMENTARES	SEDI - SERVIÇOS DIVERSOS	H	0,1280000	16,50	2,11		
Composição Auxiliar	88267	SINAPI	ENCANADOR OU BOMBEIRO HIDRÁULICO COM ENCARGOS COMPLEMENTARES	SEDI - SERVIÇOS DIVERSOS	H	0,1280000	20,21	2,58		
Insumo	00000122	SINAPI	ADESIVO PLASTICO PARA PVC, FRASCO COM *850* GR	Material	UN	0,0240000	51,55	1,23		
Insumo	00003539	SINAPI	JOELHO PVC, SOLDAVEL, 90 GRAUS, 60 MM, PARA AGUA FRIA PREDIAL	Material	UN	1,0000000	31,61	31,61		
Insumo	00038383	SINAPI	LIXA D'AGUA EM FOLHA, GRAO 100	Material	UN	0,0280000	1,79	0,05		
Insumo	00020083	SINAPI	SOLUCAO PREPARADORA / LIMPADORA PARA PVC, FRASCO COM 1000 CM3	Material	UN	0,0300000	58,40	1,75		
					MO sem LS =>	3,19	LS =>	0,00	MO com LS =>	3,19





OFICINA DE PROJETOS LTDA EPP  
CNPJ: 01.659.728/0001-92

Valor do BDI => 10,75  
Quant. => 1,0000000  
Valor com BDI => 50,08  
Preço Total => 50,08

3.1.40	Código Banco	Descrição	Tipo	Und	Quant.	Valor Unit	Total	
Composição	94696 SINAPI	TÊ, PVC, SOLDÁVEL, DN 60 MM INSTALADO EM RESERVAÇÃO DE ÁGUA DE EDIFICAÇÃO QUE POSSUA RESERVATÓRIO DE FIBRA/FIBROCIMENTO FORNECIMENTO E INSTALAÇÃO. AF_06/2016	INHI - INSTALAÇÕES HIDROS SANITÁRIAS	UN	1,0000000	60,17	60,17	
Composição Auxiliar	88248 SINAPI	AUXILIAR DE ENCANADOR OU BOMBEIRO HIDRÁULICO COM ENCARGOS COMPLEMENTARES	SEDI - SERVIÇOS DIVERSOS	H	0,3680000	16,50	6,07	
Composição Auxiliar	88267 SINAPI	ENCANADOR OU BOMBEIRO HIDRÁULICO COM ENCARGOS COMPLEMENTARES	SEDI - SERVIÇOS DIVERSOS	H	0,3680000	20,21	7,43	
Insumo	00020080 SINAPI	ADESIVO PLASTICO PARA PVC, FRASCO COM 175 GR	Material	UN	0,2310000	16,82	3,88	
Insumo	00038383 SINAPI	LIXA D'AGUA EM FOLHA, GRAO 100	Material	UN	0,0550000	1,79	0,09	
Insumo	00020083 SINAPI	SOLUCAO PREPARADORA / LIMPADORA PARA PVC, FRASCO COM 1000 CM3	Material	UN	0,0620000	58,40	3,62	
Insumo	00007143 SINAPI	TE SOLDÁVEL, PVC, 90 GRAUS, 60 MM, PARA AGUA FRIA PREDIAL (NBR 5648)	Material	UN	1,0000000	39,08	39,08	
			MO sem LS =>	9,20	LS =>	0,00	MO com LS =>	9,20
			Valor do BDI =>	16,45			Valor com BDI =>	76,62
			Quant. =>	1,0000000			Preço Total =>	76,62

3.1.41	Código Banco	Descrição	Tipo	Und	Quant.	Valor Unit	Total	
Composição	89610 SINAPI	ADAPTADOR CURTO COM BOLSA E ROSCA PARA REGISTRO, PVC, SOLDÁVEL, DN 60MM X 2, INSTALADO EM PRUMADA DE ÁGUA - FORNECIMENTO E INSTALAÇÃO. AF 12/2014	INHI - INSTALAÇÕES HIDROS SANITÁRIAS	UN	1,0000000	21,71	21,71	
Composição Auxiliar	88248 SINAPI	AUXILIAR DE ENCANADOR OU BOMBEIRO HIDRÁULICO COM ENCARGOS COMPLEMENTARES	SEDI - SERVIÇOS DIVERSOS	H	0,0850000	16,50	1,40	
Composição Auxiliar	88267 SINAPI	ENCANADOR OU BOMBEIRO HIDRÁULICO COM ENCARGOS COMPLEMENTARES	SEDI - SERVIÇOS DIVERSOS	H	0,0850000	20,21	1,71	
Insumo	00000122 SINAPI	ADESIVO PLASTICO PARA PVC, FRASCO COM *850* GR	Material	UN	0,0240000	51,55	1,23	
Insumo	00000113 SINAPI	ADAPTADOR PVC SOLDÁVEL CURTO COM BOLSA E ROSCA, 60 MM X 2", PARA AGUA FRIA	Material	UN	1,0000000	15,57	15,57	
Insumo	00038383 SINAPI	LIXA D'AGUA EM FOLHA, GRAO 100	Material	UN	0,0280000	1,79	0,05	
Insumo	00020083 SINAPI	SOLUCAO PREPARADORA / LIMPADORA PARA PVC, FRASCO COM 1000 CM3	Material	UN	0,0300000	58,40	1,75	
			MO sem LS =>	2,12	LS =>	0,00	MO com LS =>	2,12
			Valor do BDI =>	5,93			Valor com BDI =>	27,64
			Quant. =>	1,0000000			Preço Total =>	27,64

3.1.42	Código Banco	Descrição	Tipo	Und	Quant.	Valor Unit	Total
Composição	89609 SINAPI	UNIÃO, PVC, SOLDÁVEL, DN 60MM, INSTALADO EM PRUMADA DE ÁGUA - FORNECIMENTO E INSTALAÇÃO. AF 12/2014	INHI - INSTALAÇÕES HIDROS SANITÁRIAS	UN	1,0000000	106,85	106,85
Composição Auxiliar	88248 SINAPI	AUXILIAR DE ENCANADOR OU BOMBEIRO HIDRÁULICO COM ENCARGOS COMPLEMENTARES	SEDI - SERVIÇOS DIVERSOS	H	0,0850000	16,50	1,40



OFICINA DE PROJETOS LTDA EPP  
CNPJ: 01.659.728/0001-92

Composição	88267 SINAPI	ENCANADOR OU BOMBEIRO HIDRÁULICO COM ENCARGOS COMPLEMENTARES	SEDI - SERVIÇOS DIVERSOS	H	0,0850000	20,21	1,71		
Auxiliar Insumo	00000122 SINAPI	ADESIVO PLASTICO PARA PVC, FRASCO COM *850* GR	Material	UN	0,0240000	51,55	1,23		
Insumo	00038383 SINAPI	LIXA D'AGUA EM FOLHA, GRAO 100	Material	UN	0,0280000	1,79	0,05		
Insumo	00020083 SINAPI	SOLUCAO PREPARADORA / LIMPADORA PARA PVC, FRASCO COM 1000 CM3	Material	UN	0,0300000	58,40	1,75		
Insumo	00009910 SINAPI	UNIAO PVC, SOLDAVEL, 60 MM, PARA AGUA FRIA PREDIAL	Material	UN	1,0000000	100,71	100,71		
				MO sem LS =>	2,12	LS =>	0,00	MO com LS =>	2,12
				Valor do BDI =>	29,22			Valor com BDI =>	136,07
				Quant. =>	1,0000000	Preço Total =>	136,07		

3.1.43	Código Banco	Descrição	Tipo	Und	Quant.	Valor Unit	Total		
Composição	94498 SINAPI	REGISTRO DE GAVETA BRUTO, LATÃO, ROSCÁVEL, 2" - FORNECIMENTO E INSTALAÇÃO. AF_08/2021	INHI - INSTALAÇÕES HIDROS SANITÁRIAS	UN	1,0000000	109,70	109,70		
Composição Auxiliar	88267 SINAPI	ENCANADOR OU BOMBEIRO HIDRÁULICO COM ENCARGOS COMPLEMENTARES	SEDI - SERVIÇOS DIVERSOS	H	0,3398000	20,21	6,86		
Composição Auxiliar	88248 SINAPI	AUXILIAR DE ENCANADOR OU BOMBEIRO HIDRÁULICO COM ENCARGOS COMPLEMENTARES	SEDI - SERVIÇOS DIVERSOS	H	0,3398000	16,50	5,60		
Insumo	00003148 SINAPI	FITA VEDA ROSCA EM ROLOS DE 18 MM X 50 M (L X C)	Material	UN	0,0240000	17,37	0,41		
Insumo	00006028 SINAPI	REGISTRO GAVETA BRUTO EM LATAO FORJADO, BITOLA 2 " (REF 1509)	Material	UN	1,0000000	96,83	96,83		
				MO sem LS =>	8,50	LS =>	0,00	MO com LS =>	8,50
				Valor do BDI =>	30,00			Valor com BDI =>	139,70
				Quant. =>	1,0000000	Preço Total =>	139,70		

3.1.44	Código Banco	Descrição	Tipo	Und	Quant.	Valor Unit	Total		
Composição	94688 SINAPI	TÊ, PVC, SOLDAVEL, DN 25 MM INSTALADO EM RESERVAÇÃO DE AGUA DE EDIFICAÇÃO QUE POSSUA RESERVATÓRIO DE FIBRA/FIBROCIMENTO FORNECIMENTO E INSTALAÇÃO. AF_06/2016	INHI - INSTALAÇÕES HIDROS SANITÁRIAS	UN	1,0000000	9,29	9,29		
Composição Auxiliar	88267 SINAPI	ENCANADOR OU BOMBEIRO HIDRÁULICO COM ENCARGOS COMPLEMENTARES	SEDI - SERVIÇOS DIVERSOS	H	0,1590000	20,21	3,21		
Composição Auxiliar	88248 SINAPI	AUXILIAR DE ENCANADOR OU BOMBEIRO HIDRÁULICO COM ENCARGOS COMPLEMENTARES	SEDI - SERVIÇOS DIVERSOS	H	0,1590000	16,50	2,62		
Insumo	00020080 SINAPI	ADESIVO PLASTICO PARA PVC, FRASCO COM 175 GR	Material	UN	0,0600000	16,82	1,00		
Insumo	00038383 SINAPI	LIXA D'AGUA EM FOLHA, GRAO 100	Material	UN	0,0240000	1,79	0,04		
Insumo	00020083 SINAPI	SOLUCAO PREPARADORA / LIMPADORA PARA PVC, FRASCO COM 1000 CM3	Material	UN	0,0140000	58,40	0,81		
Insumo	00007139 SINAPI	TE SOLDAVEL, PVC, 90 GRAUS, 25 MM, PARA AGUA FRIA PREDIAL (NBR 5648)	Material	UN	1,0000000	1,61	1,61		
				MO sem LS =>	3,97	LS =>	0,00	MO com LS =>	3,97
				Valor do BDI =>	2,54			Valor com BDI =>	11,83
				Quant. =>	2,0000000	Preço Total =>	23,66		



OFICINA DE PROJETOS LTDA EPP  
CNPJ: 01.659.728/0001-92

3.1.45	Código	Banco	Descrição	Tipo	Und	Quant.	Valor Unit	Total		
Composição	C2378	SEINFRA	TE PVC SOLD./ROSCA AZUL D=20mmX20mmX1/2"	TUBOS E CONEXÕES DE PVC	UN	1,0000000	15,35	15,35		
Insumo	I0026	SEINFRA	ADESIVO PARA TUBO DE PVC RIGIDO	Material	KG	0,0030000	45,16	0,13		
Insumo	I1180	SEINFRA	FITA DE VEDAÇÃO	Material	M	0,3100000	0,28	0,08		
Insumo	I1888	SEINFRA	SOLUÇÃO LIMPADORA PARA PVC RIGIDO	Material	L	0,0060000	39,22	0,23		
Insumo	I2005	SEINFRA	TE PVC SOLDAVEL AZUL DE 20X1/2"	Material	UN	1,0000000	7,87	7,87		
Insumo	I2320	SEINFRA	ENCANADOR	Mão de Obra	H	0,1900000	20,32	3,86		
Insumo	I0043	SEINFRA	AJUDANTE DE ENCANADOR	Mão de Obra	H	0,1900000	16,77	3,18		
				MO sem LS =>		7,04	LS =>	0,00	MO com LS =>	7,04
				Valor do BDI =>		4,19			Valor com BDI =>	19,54
						<b>Quant. =&gt;</b>	<b>10,0000000</b>	<b>Preço Total =&gt;</b>		<b>195,40</b>

3.1.46	Código	Banco	Descrição	Tipo	Und	Quant.	Valor Unit	Total		
Composição	89406	SINAPI	CURVA 90 GRAUS, PVC, SOLDÁVEL, DN 20MM, INSTALADO EM RAMAL DE DISTRIBUIÇÃO DE ÁGUA - FORNECIMENTO E INSTALAÇÃO. AF_12/2014	INHI - INSTALAÇÕES HIDROS SANITÁRIAS	UN	1,0000000	6,60	6,60		
Composição Auxiliar	88248	SINAPI	AUXILIAR DE ENCANADOR OU BOMBEIRO HIDRÁULICO COM ENCARGOS COMPLEMENTARES	SEDI - SERVIÇOS DIVERSOS	H	0,0770000	16,50	1,27		
Composição Auxiliar	88267	SINAPI	ENCANADOR OU BOMBEIRO HIDRÁULICO COM ENCARGOS COMPLEMENTARES	SEDI - SERVIÇOS DIVERSOS	H	0,0770000	20,21	1,55		
Insumo	00000122	SINAPI	ADESIVO PLASTICO PARA PVC, FRASCO COM *850* GR	Material	UN	0,0060000	51,55	0,30		
Insumo	00001955	SINAPI	CURVA DE PVC 90 GRAUS, SOLDAVEL, 20 MM, PARA AGUA FRIA PREDIAL (NBR 5648)	Material	UN	1,0000000	3,09	3,09		
Insumo	00038383	SINAPI	LIXA D'AGUA EM FOLHA, GRAO 100	Material	UN	0,0260000	1,79	0,04		
Insumo	00020083	SINAPI	SOLUCAO PREPARADORA / LIMPADORA PARA PVC, FRASCO COM 1000 CM3	Material	UN	0,0060000	58,40	0,35		
				MO sem LS =>		1,92	LS =>	0,00	MO com LS =>	1,92
				Valor do BDI =>		1,80			Valor com BDI =>	8,40
						<b>Quant. =&gt;</b>	<b>13,0000000</b>	<b>Preço Total =&gt;</b>		<b>109,20</b>

3.1.47	Código	Banco	Descrição	Tipo	Und	Quant.	Valor Unit	Total
Composição	89987	SINAPI	REGISTRO DE GAVETA BRUTO, LATÃO, ROSCÁVEL, 3/4". COM ACABAMENTO E CANOPLA CROMADOS - FORNECIMENTO E INSTALAÇÃO. AF_08/2021	INHI - INSTALAÇÕES HIDROS SANITÁRIAS	UN	1,0000000	70,74	70,74
Composição Auxiliar	88267	SINAPI	ENCANADOR OU BOMBEIRO HIDRÁULICO COM ENCARGOS COMPLEMENTARES	SEDI - SERVIÇOS DIVERSOS	H	0,2212000	20,21	4,47
Composição Auxiliar	88248	SINAPI	AUXILIAR DE ENCANADOR OU BOMBEIRO HIDRÁULICO COM ENCARGOS COMPLEMENTARES	SEDI - SERVIÇOS DIVERSOS	H	0,2212000	16,50	3,64
Insumo	00003148	SINAPI	FITA VEDA ROSCA EM ROLOS DE 18 MM X 50 M (L X C)	Material	UN	0,0106000	17,37	0,18



OFICINA DE PROJETOS LTDA EPP  
CNPJ: 01.659.728/0001-92

Insumo	00006005 SINAPI	REGISTRO GAVETA COM ACABAMENTO E CANOPLA CROMADOS, SIMPLS. BITOLA 3/4 " (PEF 1509)	Material	UN	1,0000000	62,45	62,45	
			MO sem LS =>	5,52	LS =>	0,00	MO com LS =>	5,52
			Valor do BDI =>	19,34			Valor com BDI =>	90,08
					Quant. =>	7,0000000	Preço Total =>	630,56

3.1.48	Código Banco	Descrição	Tipo	Und	Quant.	Valor Unit	Total	
Composição	89420 SINAPI	LUVA COM BUCHA DE LATAO, PVC, SOLDÁVEL, DN 20MM X 1/2, INSTALADO EM RAMAL DE DISTRIBUIÇÃO DE ÁGUA - FORNECIMENTO E INSTALAÇÃO AF 12/2014	INH! - INSTALAÇÕES HIDROS SANITÁRIAS	UN	1,0000000	9,23	9,23	
Composição Auxiliar	88248 SINAPI	AUXILIAR DE ENCANADOR OU BOMBEIRO HIDRÁULICO COM ENCARGOS COMPLEMENTARES	SEDI - SERVIÇOS DIVERSOS	H	0,0520000	16,50	0,85	
Composição Auxiliar	88267 SINAPI	ENCANADOR OU BOMBEIRO HIDRÁULICO COM ENCARGOS COMPLEMENTARES	SEDI - SERVIÇOS DIVERSOS	H	0,0520000	20,21	1,05	
Insumo	00000122 SINAPI	ADESIVO PLASTICO PARA PVC, FRASCO COM *850* GR	Material	UN	0,0060000	51,55	0,30	
Insumo	00038383 SINAPI	LIXA D'AGUA EM FOLHA, GRAO 100	Material	UN	0,0260000	1,79	0,04	
Insumo	00003855 SINAPI	LUVA SOLDAVEL COM BUCHA DE LATAO, PVC, 20 MM X 1/2"	Material	UN	1,0000000	6,64	6,64	
Insumo	00020083 SINAPI	SOLUCAO PREPARADORA / LIMPADORA PARA PVC, FRASCO COM 1000 CM3	Material	UN	0,0060000	58,40	0,35	
			MO sem LS =>	1,29	LS =>	0,00	MO com LS =>	1,29
			Valor do BDI =>	2,52			Valor com BDI =>	11,75
					Quant. =>	7,0000000	Preço Total =>	82,25

3.1.49	Código Banco	Descrição	Tipo	Und	Quant.	Valor Unit	Total	
Composição	C1576 SEINFRA	JUNÇÃO SIMPLES DE REDUÇÃO PVC P/ESGOTO 100X50mm (4"X2")- C/ANÉIS	TUBOS E CONEXÕES DE PVC	UN	1,0000000	39,23	39,23	
Insumo	I0073 SEINFRA	ANEL DE BORRACHA P/TUBO PVC 100MM (4")	Material	UN	2,0000000	2,99	5,98	
Insumo	I0076 SEINFRA	ANEL DE BORRACHA P/TUBO PVC 50MM (2")	Material	UN	1,0000000	1,84	1,84	
Insumo	I1319 SEINFRA	JUNÇÃO PVC PARA ESGOTO 100X50MM (4X2")	Material	UN	1,0000000	12,05	12,05	
Insumo	I1351 SEINFRA	LUBRIFICANTE PARA TUBO DE PVC	Material	KG	0,0560000	41,33	2,31	
Insumo	I2320 SEINFRA	ENCANADOR	Mão de Obra	H	0,4600000	20,32	9,34	
Insumo	I0043 SEINFRA	AJUDANTE DE ENCANADOR	Mão de Obra	H	0,4600000	16,77	7,71	
			MO sem LS =>	17,05	LS =>	0,00	MO com LS =>	17,05
			Valor do BDI =>	10,72			Valor com BDI =>	49,95
					Quant. =>	6,0000000	Preço Total =>	299,70

3.1.50	Código Banco	Descrição	Tipo	Und	Quant.	Valor Unit	Total
Composição	C4822 SEINFRA	TERMINAL DE VENTILAÇÃO PVC 50MM	TUBOS E CONEXÕES DE PVC	UN	1,0000000	11,68	11,68



OFICINA DE PROJETOS LTDA EPP  
CNPJ: 01.659.728/0001-92

Insumo	10026 SEINFRA	ADESIVO PARA TUBO DE PVC RIGIDO	Material	KG	0,0310000	45,16	1,39		
Insumo	11888 SEINFRA	SOLUÇÃO LIMPADORA PARA PVC RIGIDO	Material	L	0,0480000	39,22	1,88		
Insumo	19096 SEINFRA	TERMINAL DE VENTILACAO, 50 MM, SERIE NORMAL, ESGOTO PREDIAL	Material	UN	1,0000000	5,09	5,09		
Insumo	10043 SEINFRA	AJUDANTE DE ENCANADOR	Mão de Obra	H	0,0900000	16,77	1,50		
Insumo	12320 SEINFRA	ENCANADOR	Mão de Obra	H	0,0900000	20,32	1,82		
			MO sem LS =>		3,32	LS =>	0,00	MO com LS =>	3,32
			Valor do BDI =>		3,19			Valor com BDI =>	14,87
						Quant. =>	6,0000000	Preço Total =>	69,22

<b>3.2 DIVERSOS</b>								<b>24.235,49</b>		
<b>3.2.1</b>	<b>Código</b>	<b>Banco</b>	<b>Descrição</b>	<b>Tipo</b>	<b>Und</b>	<b>Quant.</b>	<b>Valor Unit.</b>	<b>Total</b>		
Composição	95676	SINAPI	CAIXA EM CONCRETO PRÉ-MOLDADO PARA ABRIGO DE HIDRÔMETRO COM DN 20 (½) FORNECIMENTO E INSTALAÇÃO. AF_11/2016	INHI - INSTALAÇÕES HIDROS SANITÁRIAS	UN	1,0000000	107,90	107,90		
Composição Auxiliar	88267	SINAPI	ENCANADOR OU BOMBEIRO HIDRÁULICO COM ENCARGOS COMPLEMENTARES	SEDI - SERVIÇOS DIVERSOS	H	0,2169000	20,21	4,38		
Composição Auxiliar	88248	SINAPI	AUXILIAR DE ENCANADOR OU BOMBEIRO HIDRÁULICO COM ENCARGOS COMPLEMENTARES	SEDI - SERVIÇOS DIVERSOS	H	0,2169000	16,50	3,57		
Insumo	00011882	SINAPI	CAIXA PARA HIDROMETRO CONCRETO PRÉ MOLDADO, *0,24 M X 0,45 M X 0,30" M.(L X C X A)	Material	UN	1,0000000	99,95	99,95		
			MO sem LS =>			5,42	LS =>	0,00	MO com LS =>	5,42
			Valor do BDI =>			29,51		Valor com BDI =>	137,41	
						Quant. =>	1,0000000	Preço Total =>	137,41	

<b>3.2.2</b>	<b>Código</b>	<b>Banco</b>	<b>Descrição</b>	<b>Tipo</b>	<b>Und</b>	<b>Quant.</b>	<b>Valor Unit.</b>	<b>Total</b>
Composição	C0631	SEINFRA	CAIXA EM ALVENARIA (40X40X60cm) DE 1/2 TIJOLO COMUM, LASTRO DE BRITA E TAMPA DE CONCRETO	QUADROS / CAIXAS	UN	1,0000000	259,21	259,21
Insumo	10109	SEINFRA	AREIA MEDIA	Material	m³	0,0800000	67,50	5,40
Insumo	10280	SEINFRA	BRITA	Material	m³	0,0536000	76,19	4,08
Insumo	10441	SEINFRA	CAL HIDRATADA	Material	KG	6,0000000	1,10	6,60
Insumo	10805	SEINFRA	CIMENTO PORTLAND	Material	KG	18,0000000	0,56	10,08
Insumo	12082	SEINFRA	TIJOLO MACIÇO COMUM	Material	UN	101,0000000	0,58	58,58
Insumo	10103	SEINFRA	ARAME RECOZIDO N.18 BWG	Material	KG	0,0220000	10,05	0,22
Insumo	10169	SEINFRA	AÇO CA-60	Material	KG	1,3170000	8,28	10,90
Insumo	10529	SEINFRA	CHAPA COMPENSADO RESINADO 12MM (1.10 X 2.20M)	Material	m²	0,1000000	30,33	3,03





OFICINA DE PROJETOS LTDA EPP  
CNPJ: 01.659.728/0001-92

Insumo	11916 SEINFRA	TABUA DE 1" DE 3A. - L = 30cm	Material	M	0,0300000	10,01	0,30		
Insumo	10040 SEINFRA	AJUDANTE DE ARMADOR/FERREIRO	Mão de Obra	H	0,1150000	16,77	1,92		
Insumo	10041 SEINFRA	AJUDANTE DE CARPINTEIRO	Mão de Obra	H	0,6050000	16,77	10,14		
Insumo	10121 SEINFRA	ARMADOR/FERREIRO	Mão de Obra	H	0,1150000	20,77	2,38		
Insumo	10498 SEINFRA	CARPINTEIRO	Mão de Obra	H	0,6050000	20,77	12,56		
Insumo	12391 SEINFRA	PEDREIRO	Mão de Obra	H	2,8350000	20,77	58,88		
Insumo	12543 SEINFRA	SERVENTE	Mão de Obra	H	4,7680000	15,55	74,14		
			MO sem LS =>		160,02	LS =>	0,00	MO com LS =>	160,02
			Valor do BDI =>		70,89			Valor com BDI =>	330,10
				Quant. =>	8,0000000	Preço Total =>			2.640,80

3.2.3	Código Banco	Descrição	Tipo	Und	Quant.	Valor Unit	Total
Composição	97903 SINAPI	CAIXA ENTERRADA HIDRÁULICA RETANGULAR EM ALVENARIA COM TIJOLOS CERÂMICOS MACIÇOS, DIMENSÕES INTERNAS: 0,8X0,8X0,6 M PARA REDE DE ESGOTO. AF 12/2020	INHI - INSTALAÇÕES HIDROS SANITÁRIAS	UN	1,0000000	640,43	640,43
Composição Auxiliar	5678 SINAPI	RETROESCAVADEIRA SOBRE RODAS COM CARREGADEIRA, TRAÇÃO 4X4, POTÊNCIA LÍQ. 88 HP, CAÇAMBA CARREG. CAP. MÍN. 1 M3, CAÇAMBA RETRO CAP. 0,26 M3, PESO OPERACIONAL MÍN. 6.674 KG, PROFUNDIDADE ESCAVAÇÃO MÁX. 4,37 M - CHP DIURNO. AF_06/2014	CHOR - CUSTOS HORÁRIOS DE MÁQUINAS E EQUIPAMENTOS	CHP	0,0136000	137,55	1,87
Composição Auxiliar	5679 SINAPI	RETROESCAVADEIRA SOBRE RODAS COM CARREGADEIRA, TRAÇÃO 4X4, POTÊNCIA LÍQ. 88 HP, CAÇAMBA CARREG. CAP. MÍN. 1 M3, CAÇAMBA RETRO CAP. 0,26 M3, PESO OPERACIONAL MÍN. 6.674 KG, PROFUNDIDADE ESCAVAÇÃO MÁX. 4,37 M - CHI DIURNO. AF_06/2014	CHOR - CUSTOS HORÁRIOS DE MÁQUINAS E EQUIPAMENTOS	CHI	0,0276000	49,18	1,35
Composição Auxiliar	94970 SINAPI	CONCRETO FCK = 20MPA, TRAÇO 1:2:7:3 (EM MASSA SEGA DE CIMENTO/ AREIA MÉDIA/ BRITA 1) - PREPARO MECÂNICO COM BETONEIRA 600 L. AF 05/2021	FUES - FUNDAÇÕES E ESTRUTURAS	m³	0,1163000	370,87	43,13
Composição Auxiliar	97735 SINAPI	PEÇA RETANGULAR PRÉ-MOLDADA, VOLUME DE CONCRETO DE 30 A 100 LITROS, TAXA DE AÇO APROXIMADA DE 30KG/M³. AF_01/2018	FUES - FUNDAÇÕES E ESTRUTURAS	m³	0,0700000	2.061,55	144,30
Composição Auxiliar	101616 SINAPI	PREPARO DE FUNDO DE VALA COM LARGURA MENOR QUE 1,5 M (ACERTO DO SOLO NATURAL). AF 08/2020	MOVT - MOVIMENTO DE TERRA	m²	1,2100000	4,82	5,83
Composição Auxiliar	87316 SINAPI	ARGAMASSA TRAÇO 1:4 (EM VOLUME DE CIMENTO E AREIA GROSSA ÚMIDA) PARA CHAPISCO CONVENCIONAL. PREPARO MECÂNICO COM BETONEIRA 400 L. AF 08/2019	SEDI - SERVIÇOS DIVERSOS	m³	0,0196000	377,76	7,40
Composição Auxiliar	100475 SINAPI	ARGAMASSA TRAÇO 1:3 (EM VOLUME DE CIMENTO E AREIA MÉDIA ÚMIDA) COM ADIÇÃO DE IMPERMEABILIZANTE, PREPARO MECÂNICO COM BETONEIRA 400 L. AF 08/2019	SEDI - SERVIÇOS DIVERSOS	m³	0,1585000	592,66	93,93
Composição Auxiliar	88309 SINAPI	PEDREIRO COM ENCARGOS COMPLEMENTARES	SEDI - SERVIÇOS DIVERSOS	H	6,8139000	20,82	141,86
Composição Auxiliar	88316 SINAPI	SERVENTE COM ENCARGOS COMPLEMENTARES	SEDI - SERVIÇOS DIVERSOS	H	5,3538000	16,57	88,71
Insumo	00002692 SINAPI	DESMOLDANTE PROTETOR PARA FORMAS DE MADEIRA, DE BASE OLEOSA EMULSIONADA EM AGUA	Material	L	0,0068000	7,22	0,04



OFICINA DE PROJETOS LTDA EPP  
CNPJ: 01.659.728/0001-92

Insumo	00004491 SINAPI	PONTALETE *7,5 X 7,5* CM EM PINUS, MISTA OU EQUIVALENTE DA REGIAO - BRUTA	Material	M	0,1480000	11,36	1,68		
Insumo	00005069 SINAPI	PREGO DE ACO POLIDO COM CABECA 17 X 27 (2 1/2 X 11)	Material	KG	0,0156000	18,04	0,28		
Insumo	00004517 SINAPI	SARRAFO *2,5 X 7,5* CM EM PINUS, MISTA OU EQUIVALENTE DA REGIAO - BRUTA	Material	M	0,1760000	3,97	0,69		
Insumo	00006193 SINAPI	TABUA NAO APARELHADA *2,5 X 20* CM, EM MACARANDUBA, ANGELIM OU EQUIVALENTE DA REGIAO - BRUTA	Material	M	0,5520000	18,34	10,12		
Insumo	00007258 SINAPI	TIJOLO CERAMICO MACICO COMUM *5 X 10 X 20* CM (L X A X C)	Material	UN	168,2190000	0,59	99,24		
				MO sem LS =>	226,04	LS =>	0,00	MO com LS =>	226,04
				Valor do BDI =>	175,15			Valor com BDI =>	815,58
						Quant. =>	8,0000000	Preço Total =>	6.524,64

3.2.4	Código/Banco	Descrição	Tipo	Und	Quant.	Valor Unit.	Total
Composição	98108 SINAPI	CAIXA DE GORDURA DUPLA (CAPACIDADE: 126 L), RETANGULAR, EM ALVENARIA COM BLOCOS DE CONCRETO, DIMENSÕES INTERNAS = 0,4X0,7 M, ALTURA INTERNA = 0,8 M. AF_12/2020	INHI - INSTALAÇÕES HIDROS SANITÁRIAS	UN	1,0000000	378,45	378,45
Composição Auxiliar	94970 SINAPI	CONCRETO FCK = 20MPA, TRAÇO 1:2,7:3 (EM MASSA SECA DE CIMENTO/ AREIA MÉDIA/ BRITA 1) - PREPARO MECÂNICO COM BETONEIRA 600 L. AF_05/2021	FUES - FUNDAÇÕES E ESTRUTURAS	m³	0,0502000	370,87	18,61
Composição Auxiliar	97733 SINAPI	PEÇA RETANGULAR PRÉ-MOLDADA, VOLUME DE CONCRETO DE ATÉ 10 LITROS, TAXA DE AÇO APROXIMADA DE 30KG/M³. AF_01/2018	FUES - FUNDAÇÕES E ESTRUTURAS	m³	0,0112000	2.876,52	32,21
Composição Auxiliar	97734 SINAPI	PEÇA RETANGULAR PRÉ-MOLDADA, VOLUME DE CONCRETO DE 10 A 30 LITROS, TAXA DE AÇO APROXIMADA DE 30KG/M³. AF_01/2018	FUES - FUNDAÇÕES E ESTRUTURAS	m³	0,0168000	2.464,56	41,40
Composição Auxiliar	101616 SINAPI	PREPARO DE FUNDO DE VALA COM LARGURA MENOR QUE 1,5 M (ACERTO DO SOLO NATURAL). AF_08/2020	MOVT - MOVIMENTO DE TERRA	m²	0,7000000	4,82	3,37
Composição Auxiliar	87316 SINAPI	ARGAMASSA TRAÇO 1:4 (EM VOLUME DE CIMENTO E AREIA GROSSA ÚMIDA) PARA CHAPISCO CONVENCIONAL, PREPARO MECÂNICO COM BETONEIRA 400 L. AF_08/2019	SEDI - SERVIÇOS DIVERSOS	m³	0,0195000	377,76	7,36
Composição Auxiliar	100475 SINAPI	ARGAMASSA TRAÇO 1:3 (EM VOLUME DE CIMENTO E AREIA MÉDIA ÚMIDA) COM ADIÇÃO DE IMPERMEABILIZANTE, PREPARO MECÂNICO COM BETONEIRA 400 L. AF_08/2019	SEDI - SERVIÇOS DIVERSOS	m³	0,0928000	592,66	54,99
Composição Auxiliar	88316 SINAPI	SERVENTE COM ENCARGOS COMPLEMENTARES	SEDI - SERVIÇOS DIVERSOS	H	3,6423000	16,57	60,35
Composição Auxiliar	88309 SINAPI	PEDREIRO COM ENCARGOS COMPLEMENTARES	SEDI - SERVIÇOS DIVERSOS	H	4,6356000	20,82	96,51
Insumo	00000650 SINAPI	BLOCO DE VEDACAO DE CONCRETO, 9 X 19 X 39 CM (CLASSE C - NBR 6136)	Material	UN	26,0438000	2,15	55,99
Insumo	00002692 SINAPI	DESMOLDANTE PROTETOR PARA FORMAS DE MADEIRA, DE BASE OLEOSA EMULSIONADA EM AGUA	Material	L	0,0041000	7,22	0,02
Insumo	00004491 SINAPI	PONTALETE *7,5 X 7,5* CM EM PINUS, MISTA OU EQUIVALENTE DA REGIAO - BRUTA	Material	M	0,0888000	11,36	1,00
Insumo	00005069 SINAPI	PREGO DE ACO POLIDO COM CABECA 17 X 27 (2 1/2 X 11)	Material	KG	0,0094000	18,04	0,16
Insumo	00004517 SINAPI	SARRAFO *2,5 X 7,5* CM EM PINUS, MISTA OU EQUIVALENTE DA REGIAO - BRUTA	Material	M	0,1056000	3,97	0,41
Insumo	00006193 SINAPI	TABUA NAO APARELHADA *2,5 X 20* CM, EM MACARANDUBA, ANGELIM OU EQUIVALENTE DA REGIAO - BRUTA	Material	M	0,3312000	18,34	6,07



OFICINA DE PROJETOS LTDA EPP  
CNPJ: 01.659.728/0001-92

MO sem LS => 144,43 LS => 0,00 MO com LS => 144,43  
 Valor do BDI => 103,50 Valor com BDI => 481,95  
 Quant. => 1,0000000 Preço Total => 481,95

3.2.5	Código	Banco	Descrição	Tipo	Und	Quant.	Valor Unit	Total
Composição	C0612	SEINFRA	ESCAVAÇÃO MANUAL C/ APOLOAMENTO DE FUNDO P/ CAIXA EM ALVENARIA	POÇOS E CAIXAS	UN	1,0000000	71,99	71,99
Insumo	I2543	SEINFRA	SERVENTE	Mão de Obra	H	4,6300000	15,55	71,99
MO sem LS => 71,99 LS => 0,00 MO com LS => 71,99 Valor do BDI => 19,68 Valor com BDI => 91,67 Quant. => 16,0000000 Preço Total => 1.466,72								

3.2.6	Código	Banco	Descrição	Tipo	Und	Quant.	Valor Unit	Total
Composição	C4926	SEINFRA	CAIXA SIFONADA PVC 150 X 150 X 50MM, ACABAMENTO BRANCO (GRELHA OU TAMPA CEGA)	POÇOS E CAIXAS	UN	1,0000000	48,54	48,54
Insumo	I9407	SEINFRA	CAIXA SIFONADA PVC 150 X 150 X 50MM, ACABAMENTO BRANCO (GRELHA OU TAMPA CEGA)	Material	UN	1,0000000	30,00	30,00
Insumo	I0043	SEINFRA	AJUDANTE DE ENCANADOR	Mão de Obra	H	0,5000000	16,77	8,38
Insumo	I2320	SEINFRA	ENCANADOR	Mão de Obra	H	0,5000000	20,32	10,16
MO sem LS => 18,54 LS => 0,00 MO com LS => 18,54 Valor do BDI => 13,27 Valor com BDI => 61,81 Quant. => 7,0000000 Preço Total => 432,67								

	Código	Banco	Descrição	Tipo	Und	Quant.	Valor Unit	Total
Insumo	00039363	SINAPI	FOSSA SEPTICA, SEM FILTRO, PARA 15 A 30 CONTRIBUINTES, CILINDRICA, COM TAMPA, EM POLIETILENO DE ALTA DENSIDADE (PEAD), CAPACIDADE APROXIMADA DE 5500 LITROS (NBR 7229)	Material	UN	1,0000000	4.927,88	4.927,88
MO sem LS => 0,00 LS => 0,00 MO com LS => 0,00 Valor do BDI => 1.347,77 Valor com BDI => 6.275,65 Quant. => 2,0000000 Preço Total => 12.551,30								

3.3	LOUÇAS E METAIS							10.771,82
3.3.1	Código	Banco	Descrição	Tipo	Und	Quant.	Valor Unit	Total
Composição	93396	SINAPI	BANCADA GRANITO CINZA, 50 X 60 CM, INCL. CUBA DE EMBUTIR OVAL LOUÇA BRANCA 35 X 50 CM, VÁLVULA METAL CROMADO, SIFÃO FLEXÍVEL PVC, ENGATE 30 CM FLEXÍVEL PLÁSTICO E TORNEIRA CROMADA DE MESA, PADRÃO POPULAR - FORNEC. E INSTALAÇÃO. AF_01/2020	INHI - INSTALAÇÕES HIDROS SANITÁRIAS	UN	1,0000000	600,34	600,34
Composição Auxiliar	86906	SINAPI	TORNEIRA CROMADA DE MESA, 1/2 OU 3/4, PARA LAVATÓRIO, PADRÃO POPULAR - FORNECIMENTO E INSTALAÇÃO. AF_01/2020	INHI - INSTALAÇÕES HIDROS SANITÁRIAS	UN	1,0000000	58,53	58,53
Composição Auxiliar	86884	SINAPI	ENGATE FLEXÍVEL EM PLÁSTICO BRANCO, 1/2 X 30CM - FORNECIMENTO E INSTALAÇÃO. AF_01/2020	INHI - INSTALAÇÕES HIDROS SANITÁRIAS	UN	1,0000000	8,01	8,01



OFICINA DE PROJETOS LTDA EPP  
CNPJ: 01.659.728/0001-92

Composição Auxiliar	86895 SINAPI	BANCADA DE GRANITO CINZA POLIDO, DE 0,50 X 0,60 M, PARA LAVATÓRIO - FORNECIMENTO E INSTALAÇÃO. AF_01/2020	INHI - INSTALAÇÕES HIDROS SANITÁRIAS	UN	1,0000000	343,26	343,26		
Composição Auxiliar	86937 SINAPI	CUBA DE EMBUTIR OVAL EM LOUÇA BRANCA, 35 X 50CM OU EQUIVALENTE, INCLUSO VÁLVULA EM METAL CROMADO E SIFÃO FLEXÍVEL EM PVC - FORNECIMENTO E INSTALAÇÃO. AF_01/2020	INHI - INSTALAÇÕES HIDROS SANITÁRIAS	UN	1,0000000	190,54	190,54		
			MO sem LS =>		60,46	LS =>	0,00	MO com LS =>	60,46
			Valor do BDI =>		164,19			Valor com BDI =>	764,53
				Quant. =>	1,0000000	Preço Total =>	764,53		

3.3.2	Código Banco	Descrição	Tipo	Und	Quant.	Valor Unit	Total		
Composição	86942 SINAPI	LAVATÓRIO LOUÇA BRANCA SUSPENSO, 29,5 X 39CM OU EQUIVALENTE, PADRÃO POPULAR, INCLUSO SIFÃO TIPO GARRAFA EM PVC, VÁLVULA E ENGATE FLEXÍVEL 30CM EM PLÁSTICO E TORNEIRA CROMADA DE MESA, PADRÃO POPULAR - FORNECIMENTO E INSTALAÇÃO. AF_01/2020	INHI - INSTALAÇÕES HIDROS SANITÁRIAS	UN	1,0000000	229,96	229,96		
Composição Auxiliar	86906 SINAPI	TORNEIRA CROMADA DE MESA, 1/2 OU 3/4, PARA LAVATÓRIO, PADRÃO POPULAR - FORNECIMENTO E INSTALAÇÃO. AF_01/2020	INHI - INSTALAÇÕES HIDROS SANITÁRIAS	UN	1,0000000	58,53	58,53		
Composição Auxiliar	86884 SINAPI	ENGATE FLEXÍVEL EM PLÁSTICO BRANCO, 1/2 X 30CM - FORNECIMENTO E INSTALAÇÃO. AF_01/2020	INHI - INSTALAÇÕES HIDROS SANITÁRIAS	UN	1,0000000	8,01	8,01		
Composição Auxiliar	86879 SINAPI	VÁLVULA EM PLÁSTICO 1 PARA PIA, TANQUE OU LAVATÓRIO, COM OU SEM LADRÃO - FORNECIMENTO E INSTALAÇÃO. AF_01/2020	INHI - INSTALAÇÕES HIDROS SANITÁRIAS	UN	1,0000000	6,51	6,51		
Composição Auxiliar	86882 SINAPI	SIFÃO DO TIPO GARRAFA/COPO EM PVC 1,1/4 X 1,1/2 - FORNECIMENTO E INSTALAÇÃO. AF_01/2020	INHI - INSTALAÇÕES HIDROS SANITÁRIAS	UN	1,0000000	19,79	19,79		
Composição Auxiliar	86904 SINAPI	LAVATÓRIO LOUÇA BRANCA SUSPENSO, 29,5 X 39CM OU EQUIVALENTE, PADRÃO POPULAR - FORNECIMENTO E INSTALAÇÃO. AF_01/2020	INHI - INSTALAÇÕES HIDROS SANITÁRIAS	UN	1,0000000	137,12	137,12		
			MO sem LS =>		16,38	LS =>	0,00	MO com LS =>	16,38
			Valor do BDI =>		62,89			Valor com BDI =>	292,85
				Quant. =>	3,0000000	Preço Total =>	878,55		

3.3.3	Código Banco	Descrição	Tipo	Und	Quant.	Valor Unit	Total		
Composição	86910 SINAPI	TORNEIRA CROMADA TUBO MÓVEL, DE PAREDE, 1/2 OU 3/4, PARA PIA DE COZINHA, PADRÃO MÉDIO - FORNECIMENTO E INSTALAÇÃO. AF_01/2020	INHI - INSTALAÇÕES HIDROS SANITÁRIAS	UN	1,0000000	100,02	100,02		
Composição Auxiliar	88267 SINAPI	ENCANADOR OU BOMBIEIRO HIDRÁULICO COM ENCARGOS COMPLEMENTARES	SEDI - SERVIÇOS DIVERSOS	H	0,1164000	20,21	2,35		
Composição Auxiliar	88316 SINAPI	SERVENTE COM ENCARGOS COMPLEMENTARES	SEDI - SERVIÇOS DIVERSOS	H	0,0367000	16,57	0,60		
Insumo	00003146 SINAPI	FITA VEDA ROSCA EM ROLOS DE 18 MM X 10 M (L X C)	Material	UN	0,0210000	4,71	0,09		
Insumo	00011773 SINAPI	TORNEIRA METALICA CROMADA DE PAREDE, PARA COZINHA, BICA MOVEL, COM AREJADOR, 1/2 " OU 3/4 " (REF 1167 / 1168)	Material	UN	1,0000000	96,98	96,98		
			MO sem LS =>		2,04	LS =>	0,00	MO com LS =>	2,04
			Valor do BDI =>		27,35			Valor com BDI =>	127,37



OFICINA DE PROJETOS LTDA EPP  
CNPJ: 01.659.728/0001-92

Quant. => 1,0000000 Preço Total => 127,37

3.3.4	Código	Banco	Descrição	Tipo	Und	Quant.	Valor Unit	Total
Composição	86931	SINAPI	VASO SANITÁRIO SIFONADO COM CAIXA ACOPLADA LOUÇA BRANCA, INCLUSO ENGATE FLEXÍVEL EM PLÁSTICO BRANCO, 1/2 X 40CM - FORNECIMENTO E INSTALAÇÃO. AF_01/2020	INHI - INSTALAÇÕES HIDROS SANITÁRIAS	UN	1,0000000	443,40	443,40
Composição Auxiliar	86885	SINAPI	ENGATE FLEXÍVEL EM PLÁSTICO BRANCO, 1/2 X 40CM - FORNECIMENTO E INSTALAÇÃO. AF_01/2020	INHI - INSTALAÇÕES HIDROS SANITÁRIAS	UN	1,0000000	9,82	9,82
Composição Auxiliar	86888	SINAPI	VASO SANITÁRIO SIFONADO COM CAIXA ACOPLADA LOUÇA BRANCA - FORNECIMENTO E INSTALAÇÃO. AF_01/2020	INHI - INSTALAÇÕES HIDROS SANITÁRIAS	UN	1,0000000	433,58	433,58
				MO sem LS =>		18,37	LS => 0,00	MO com LS => 18,37
				Valor do BDI =>		121,26		Valor com BDI => 564,66
					Quant. =>	7,0000000	Preço Total =>	3.952,62

3.3.5	Código	Banco	Descrição	Tipo	Und	Quant.	Valor Unit	Total
Composição	C4069	SEINFRA	BANCADA DE GRANITO (OUTRAS CORES) ESP. = 2cm (COLOCADO)	LOUÇAS, METAIS E ACESSÓRIOS	m²	1,0000000	395,21	395,21
Insumo	I0108	SEINFRA	AREIA GROSSA	Material	m³	0,0080000	74,72	0,59
Insumo	I0805	SEINFRA	CIMENTO PORTLAND	Material	KG	3,2000000	0,56	1,79
Insumo	I2391	SEINFRA	PEDREIRO	Mão de Obra	H	1,2000000	20,77	24,92
Insumo	I2543	SEINFRA	SERVENTE	Mão de Obra	H	2,0000000	15,55	31,10
Insumo	I7894	SEINFRA	BANCADA DE GRANITO OUTRAS CORES E=2cm,	Material	m²	1,0000000	336,81	336,81
				MO sem LS =>		56,02	LS => 0,00	MO com LS => 56,02
				Valor do BDI =>		108,08		Valor com BDI => 503,29
					Quant. =>	3,2600000	Preço Total =>	1.640,72

3.3.6	Código	Banco	Descrição	Tipo	Und	Quant.	Valor Unit	Total
Composição	86914	SINAPI	TORNEIRA CROMADA 1/2 OU 3/4 PARA TANQUE, PADRÃO MÉDIO - FORNECIMENTO E INSTALAÇÃO. AF_01/2020	INHI - INSTALAÇÕES HIDROS SANITÁRIAS	UN	1,0000000	76,89	76,89
Composição Auxiliar	88267	SINAPI	ENCANADOR OU BOMBEIRO HIDRÁULICO COM ENCARGOS COMPLEMENTARES	SEDI - SERVIÇOS DIVERSOS	H	0,1525000	20,21	3,08
Composição Auxiliar	88316	SINAPI	SERVENTE COM ENCARGOS COMPLEMENTARES	SEDI - SERVIÇOS DIVERSOS	H	0,0481000	16,57	0,79
Insumo	00003146	SINAPI	FITA VEDA ROSCA EM ROLOS DE 18 MM X 10 M (L X C)	Material	UN	0,0210000	4,71	0,09
Insumo	00013417	SINAPI	TORNEIRA METALICA CROMADA CANO CURTO, SEM BICO, SEM AREJADOR, DE PAREDE, PARA TANQUE E USO GERAL, 1/2 " OU 3/4 " (REF 1143)	Material	UN	1,0000000	72,93	72,93
				MO sem LS =>		2,68	LS => 0,00	MO com LS => 2,68
				Valor do BDI =>		21,02		Valor com BDI => 97,91
					Quant. =>	2,0000000	Preço Total =>	195,82





OFICINA DE PROJETOS LTDA EPP  
CNPJ: 01.659.728/0001-92

3.3.7	Código	Banco	Descrição	Tipo	Und	Quant.	Valor Unit	Total		
Composição	C2502	SEINFRA	TORNEIRA DE FECHAMENTO AUTOMÁTICO	LOUÇAS, METAIS E ACESSÓRIOS	UN	1,0000000	165,71	165,71		
Insumo	I1180	SEINFRA	FITA DE VEDAÇÃO	Material	M	0,2800000	0,28	0,07		
Insumo	I2128	SEINFRA	TORNEIRA DE FECHAMENTO AUTOMÁTICO	Material	UN	1,0000000	141,54	141,54		
Insumo	I2320	SEINFRA	ENCANADOR	Mão de Obra	H	0,6500000	20,32	13,20		
Insumo	I0043	SEINFRA	AJUDANTE DE ENCANADOR	Mão de Obra	H	0,6500000	16,77	10,90		
				MO sem LS =>		24,10	LS =>	0,00	MO com LS =>	24,10
				Valor do BDI =>		45,32			Valor com BDI =>	211,03
					Quant. =>	6,0000000			Preço Total =>	1.266,18

3.3.8	Código	Banco	Descrição	Tipo	Und	Quant.	Valor Unit	Total		
Composição	C3513	SEINFRA	CHUVEIRO CROMADO C/ ARTICULAÇÃO	LOUÇAS, METAIS E ACESSÓRIOS	UN	1,0000000	101,99	101,99		
Insumo	I1180	SEINFRA	FITA DE VEDAÇÃO	Material	M	0,2800000	0,28	0,07		
Insumo	I6167	SEINFRA	CHUVEIRO COM ARTICULAÇÃO CROMADO 1/2"	Material	UN	1,0000000	83,38	83,38		
Insumo	I2320	SEINFRA	ENCANADOR	Mão de Obra	H	0,5000000	20,32	10,16		
Insumo	I0043	SEINFRA	AJUDANTE DE ENCANADOR	Mão de Obra	H	0,5000000	16,77	8,38		
				MO sem LS =>		18,54	LS =>	0,00	MO com LS =>	18,54
				Valor do BDI =>		27,89			Valor com BDI =>	129,88
					Quant. =>	1,0000000			Preço Total =>	129,88

3.3.9	Código	Banco	Descrição	Tipo	Und	Quant.	Valor Unit	Total		
Composição	C1151	SEINFRA	DUCHA P/ WC CROMADO (INSTALADO)	LOUÇAS, METAIS E ACESSÓRIOS	UN	1,0000000	69,55	69,55		
Insumo	I1180	SEINFRA	FITA DE VEDAÇÃO	Material	M	0,2800000	0,28	0,07		
Insumo	I0797	SEINFRA	CHUVEIRO-DUCHA CROMADO 1/2"	Material	UN	1,0000000	50,94	50,94		
Insumo	I2320	SEINFRA	ENCANADOR	Mão de Obra	H	0,5000000	20,32	10,16		
Insumo	I0043	SEINFRA	AJUDANTE DE ENCANADOR	Mão de Obra	H	0,5000000	16,77	8,38		
				MO sem LS =>		18,54	LS =>	0,00	MO com LS =>	18,54
				Valor do BDI =>		19,02			Valor com BDI =>	88,57
					Quant. =>	7,0000000			Preço Total =>	619,99

3.3.10	Código	Banco	Descrição	Tipo	Und	Quant.	Valor Unit	Total
--------	--------	-------	-----------	------	-----	--------	------------	-------



OFICINA DE PROJETOS LTDA EPP  
CNPJ: 01.659.728/0001-92

Composição	86935 SINAPI	CUBA DE EMBUTIR DE AÇO INOXIDÁVEL MÉDIA, INCLUSO VÁLVULA TIPO AMERICANA EM METAL CROMADO E SIFÃO FLEXÍVEL EM PVC - FORNECIMENTO E INSTALAÇÃO. AF_01/2020	INHI - INSTALAÇÕES HIDROSANITÁRIAS	UN	1,0000000	234,82	234,82		
Composição Auxiliar	86900 SINAPI	CUBA DE EMBUTIR RETANGULAR DE AÇO INOXIDÁVEL, 46 X 30 X 12 CM - FORNECIMENTO E INSTALAÇÃO. AF_01/2020	INHI - INSTALAÇÕES HIDROSANITÁRIAS	UN	1,0000000	171,29	171,29		
Composição Auxiliar	86883 SINAPI	SIFÃO DO TIPO FLEXÍVEL EM PVC 1 X 1.1/2 - FORNECIMENTO E INSTALAÇÃO. AF_01/2020	INHI - INSTALAÇÕES HIDROSANITÁRIAS	UN	1,0000000	11,28	11,28		
Composição Auxiliar	86878 SINAPI	VÁLVULA EM METAL CROMADO TIPO AMERICANA 3.1/2 X 1.1/2 PARA PIA - FORNECIMENTO E INSTALAÇÃO. AF_01/2020	INHI - INSTALAÇÕES HIDROSANITÁRIAS	UN	1,0000000	52,25	52,25		
				MO sem LS =>	12,76	LS =>	0,00	MO com LS =>	12,76
				Valor do BDI =>	64,22			Valor com BDI =>	299,04
				Quant. =>	4,0000000	Preço Total =>			1.196,16

<b>4</b>	<b>INSTALAÇÕES DE PREVENÇÃO E COMBATE DE INCÊNDIO</b>							<b>12.774,31</b>	
<b>4.1</b>	<b>Código</b>	<b>Banco</b>	<b>Descrição</b>	<b>Tipo</b>	<b>Und</b>	<b>Quant.</b>	<b>Valor Unit.</b>	<b>Total</b>	
Composição	101907	SINAPI	EXTINTOR DE INCÊNDIO PORTÁTIL COM CARGA DE CO2 DE 6 KG, CLASSE BC - FORNECIMENTO E INSTALAÇÃO. AF_10/2020_P	INES - INSTALAÇÕES ESPECIAIS	UN	1,0000000	768,40	768,40	
Composição Auxiliar	88267	SINAPI	ENCANADOR OU BOMBEIRO HIDRÁULICO COM ENCARGOS COMPLEMENTARES	SEDI - SERVIÇOS DIVERSOS	H	0,4574000	20,21	9,24	
Composição Auxiliar	88248	SINAPI	AUXILIAR DE ENCANADOR OU BOMBEIRO HIDRÁULICO COM ENCARGOS COMPLEMENTARES	SEDI - SERVIÇOS DIVERSOS	H	0,4574000	16,50	7,54	
Insumo	00004350	SINAPI	BUCHA DE NYLON, DIAMETRO DO FURO 8 MM, COMPRIMENTO 40 MM, COM PARAFUSO DE ROSCA SOBERBA, CABECA CHATA, FENDA SIMPLES, 4,8 X 50 MM	Material	UN	2,0000000	0,81	1,62	
Insumo	00010889	SINAPI	EXTINTOR DE INCENDIO PORTATIL COM CARGA DE GAS CARBONICO CO2 DE 6 KG, CLASSE BC	Material	UN	1,0000000	750,00	750,00	
				MO sem LS =>	11,44	LS =>	0,00	MO com LS =>	11,44
				Valor do BDI =>	210,15			Valor com BDI =>	978,55
				Quant. =>	1,0000000	Preço Total =>			978,55

Insumo	00010892	SINAPI	EXTINTOR DE INCENDIO PORTATIL COM CARGA DE PO QUIMICO SECO (PQS) DE 6 KG, CLASSE BC	Material	UN	1,0000000	250,00	250,00	
				MO sem LS =>	0,00	LS =>	0,00	MO com LS =>	0,00
				Valor do BDI =>	68,37			Valor com BDI =>	318,37
				Quant. =>	3,0000000	Preço Total =>			955,11

<b>4.3</b>	<b>Código</b>	<b>Banco</b>	<b>Descrição</b>	<b>Tipo</b>	<b>Und</b>	<b>Quant.</b>	<b>Valor Unit.</b>	<b>Total</b>
Composição	93141	SINAPI	PONTO DE TOMADA RESIDENCIAL INCLUINDO TOMADA 10A/250V, CAIXA ELÉTRICA, ELETRODUTO, CABO, RASGO, QUEBRA E CHUMBAMENTO. AF_01/2016	INEL - INSTALAÇÃO ELÉTRICA/ELETRIFICAÇÃO E ILUMINAÇÃO EXTERNA	UN	1,0000000	151,86	151,86
Composição Auxiliar	91842	SINAPI	ELETRODUTO FLEXÍVEL CORRUGADO, PVC, DN 20 MM (1/2"), PARA CIRCUITOS TERMINAIS, INSTALADO EM LAJE - FORNECIMENTO E INSTALAÇÃO. AF_12/2015	INEL - INSTALAÇÃO ELÉTRICA/ELETRIFICAÇÃO E ILUMINAÇÃO EXTERNA	M	2,0000000	5,28	10,56



OFICINA DE PROJETOS LTDA EPP  
CNPJ: 01.659.728/0001-92

Composição Auxiliar	91852 SINAPI	ELETRODUTO FLEXÍVEL CORRUGADO, PVC, DN 20 MM (1/2"), PARA CIRCUITOS TERMINAIS, INSTALADO EM PAREDE - FORNECIMENTO E INSTALAÇÃO. AF_12/2015	INEL - INSTALAÇÃO ELÉTRICA/ELETRIFICAÇÃO E ILUMINACÃO EXTERNA	M	2,2000000	7,24	15,92
Composição Auxiliar	91926 SINAPI	CABO DE COBRE FLEXÍVEL ISOLADO, 2,5 MM², ANTI-CHAMA 450/750 V, PARA CIRCUITOS TERMINAIS - FORNECIMENTO E INSTALAÇÃO. AF_12/2015	INEL - INSTALAÇÃO ELÉTRICA/ELETRIFICAÇÃO E ILUMINACÃO EXTERNA	M	12,6000000	3,69	46,49
Composição Auxiliar	91940 SINAPI	CAIXA RETANGULAR 4" X 2" MÉDIA (1,30 M DO PISO), PVC, INSTALADA EM PAREDE - FORNECIMENTO E INSTALAÇÃO. AF_12/2015	INEL - INSTALAÇÃO ELÉTRICA/ELETRIFICAÇÃO E ILUMINACÃO EXTERNA	UN	1,0000000	11,97	11,97
Composição Auxiliar	91937 SINAPI	CAIXA OCTOGONAL 3" X 3", PVC, INSTALADA EM LAJE - FORNECIMENTO E INSTALAÇÃO. AF_12/2015	INEL - INSTALAÇÃO ELÉTRICA/ELETRIFICAÇÃO E ILUMINACÃO EXTERNA	UN	0,3750000	9,15	3,43
Composição Auxiliar	91996 SINAPI	TOMADA MÉDIA DE EMBUTIR (1 MÓDULO), 2P+T 10 A, INCLUINDO SUPORTE E PLACA - FORNECIMENTO E INSTALAÇÃO. AF_12/2015	INEL - INSTALAÇÃO ELÉTRICA/ELETRIFICAÇÃO E ILUMINACÃO EXTERNA	UN	1,0000000	26,18	26,18
Composição Auxiliar	90456 SINAPI	QUEBRA EM ALVENARIA PARA INSTALAÇÃO DE CAIXA DE TOMADA (4X4 OU 4X2). AF_05/2015	INHI - INSTALAÇÕES HIDROSANITÁRIAS	UN	1,0000000	3,28	3,28
Composição Auxiliar	90447 SINAPI	RASGO EM ALVENARIA PARA ELETRODUTOS COM DIÂMETROS MENORES OU IGUAIS A 40 MM. AF_05/2015	INHI - INSTALAÇÕES HIDROSANITÁRIAS	M	2,2000000	5,12	11,26
Composição Auxiliar	90466 SINAPI	CHUMBAMENTO LINEAR EM ALVENARIA PARA RAMAIS/DISTRIBUIÇÃO COM DIÂMETROS MENORES OU IGUAIS A 40 MM. AF_05/2015	INHI - INSTALAÇÕES HIDROSANITÁRIAS	M	2,2000000	10,35	22,77

MO sem LS => 61,80 LS => 0,00 MO com LS => 61,80  
 Valor do BDI => 41,53 Valor com BDI => 193,39  
 Quant. => 20,0000000 Preço Total => 3.867,80

4.4	Código Banco	Descrição	Tipo	Und	Quant.	Valor Unit.	Total
Composição	C0389 SEINFRA	BLOCO LUMINOSO AUTÔNOMO, INDICADOR DE SETA, MOD. UNITRON/SIMILAR	EQUIPAMENTOS	UN	1,0000000	262,51	262,51
Insumo	I0222 SEINFRA	BLOC.LUMINOSO AUTONOMO, INDIC.DE SETA, MOD.UNITRON	Material	UN	1,0000000	239,90	239,90
Insumo	I0042 SEINFRA	AJUDANTE DE ELETRICISTA	Mão de Obra	H	0,3500000	16,77	5,86
Insumo	I2312 SEINFRA	ELETRICISTA	Mão de Obra	H	0,3500000	20,77	7,26
Insumo	I1088 SEINFRA	ELETROTECNICO MONTADOR	Mão de Obra	H	0,3500000	27,14	9,49

MO sem LS => 22,61 LS => 0,00 MO com LS => 22,61  
 Valor do BDI => 71,79 Valor com BDI => 334,30  
 Quant. => 20,0000000 Preço Total => 6.686,00

4.5	Código Banco	Descrição	Tipo	Und	Quant.	Valor Unit.	Total
Composição	C4649 SEINFRA	SINALIZAÇÃO PARA EXTINTOR	SINALIZAÇÃO	UN	1,0000000	45,05	45,05
Insumo	I2395 SEINFRA	PINTOR	Mão de Obra	H	1,5000000	20,77	31,15
Insumo	I0045 SEINFRA	AJUDANTE DE PINTOR	Mão de Obra	H	0,8000000	16,77	13,41
Insumo	I2084 SEINFRA	TINTA A BASE DE EMULSÃO ACRÍLICA (PARA PISOS)	Material	L	0,0300000	16,40	0,49

MO sem LS => 44,56 LS => 0,00 MO com LS => 44,56



OFICINA DE PROJETOS LTDA EPP  
CNPJ: 01.659.728/0001-92

Valor do BDI => 12,32  
Quant. => 5,0000000 Valor com BDI => 57,37  
Preço Total => 286,85

5 ARCONDICIONADO 11.372,31

5.1 ADEQUAÇÃO ELÉTRICA - QFAC 11.372,31

5.1.1 ELETRODUTOS, ELETROCALHAS E CONEXÕES 850,92

5.1.1.2	Código Banco	Descrição	Tipo	Und	Quant.	Valor Unit	Total		
Composição	C1186 SEINFRA	ELETRODUTO PVC ROSC. D= 25mm (3/4")	ELETRODUTOS DE PVC E CONEXÕES	M	1,0000000	9,88	9,88		
Insumo	I1075 SEINFRA	ELETRODUTO DE PVC RIGIDO 3/4"	Material	M	1,0000000	3,50	3,50		
Insumo	I0042 SEINFRA	AJUDANTE DE ELETRICISTA	Mão de Obra	H	0,1700000	16,77	2,85		
Insumo	I2312 SEINFRA	ELETRICISTA	Mão de Obra	H	0,1700000	20,77	3,53		
				MO sem LS =>	6,38	LS =>	0,00	MO com LS =>	6,38
				Valor do BDI =>	2,70			Valor com BDI =>	12,58
				Quant. =>	62,5000000	Preço Total =>	786,25		

5.1.1.3	Código Banco	Descrição	Tipo	Und	Quant.	Valor Unit	Total		
Composição	C1194 SEINFRA	ELETRODUTO PVC ROSC.INCL.CONEXOES D= 60mm (2")	ELETRODUTOS DE PVC E CONEXÕES	M	1,0000000	40,63	40,63		
Insumo	I1073 SEINFRA	ELETRODUTO DE PVC RIGIDO 2"	Material	M	1,1000000	13,07	14,37		
Insumo	I0042 SEINFRA	AJUDANTE DE ELETRICISTA	Mão de Obra	H	0,7000000	16,77	11,73		
Insumo	I2312 SEINFRA	ELETRICISTA	Mão de Obra	H	0,7000000	20,77	14,53		
				MO sem LS =>	26,26	LS =>	0,00	MO com LS =>	26,26
				Valor do BDI =>	11,11			Valor com BDI =>	51,74
				Quant. =>	1,2500000	Preço Total =>	64,67		

5.1.2 CABEAÇÃO 5.317,12

5.1.2.1	Código Banco	Descrição	Tipo	Und	Quant.	Valor Unit	Total
Composição	91929 SINAPI	CABO DE COBRE FLEXIVEL ISOLADO, 4 MMF. ANTI-CHAMA 0,6/1,0 KV, PARA CIRCUITOS TERMINAIS - FORNECIMENTO E INSTALAÇÃO.	INEL - INSTALAÇÃO ELÉTRICA/ELETRIFICAÇÃO E ILUMINAÇÃO EXTERNA	M	1,0000000	6,96	6,96
Composição Auxiliar	88264 SINAPI	ELETRICISTA COM ENCARGOS COMPLEMENTARES	SEDI - SERVIÇOS DIVERSOS	H	0,0400000	21,02	0,84
Composição Auxiliar	88247 SINAPI	AUXILIAR DE ELETRICISTA COM ENCARGOS COMPLEMENTARES	SEDI - SERVIÇOS DIVERSOS	H	0,0400000	17,25	0,69
Insumo	00001021 SINAPI	CABO DE COBRE, FLEXIVEL, CLASSE 4 OU 5, ISOLACAO EM PVC/A, ANTICHAMA BWF-B, COBERTURA PVC-ST1, ANTICHAMA BWF-B, 1 CONDUTOR, 0,6/1 KV, SECAO NOMINAL 4 MM2	Material	M	1,1900000	4,55	5,41



OFICINA DE PROJETOS LTDA EPP  
CNPJ: 01.659.728/0001-92

Insumo	00021127	SINAPI	FITA ISOLANTE ADESIVA ANTICHAMA, USO ATE 750 V, EM ROLO DE 19 MM X 5 M	Material	UN	0,0090000	3,21	0,02	
				MO sem LS =>	1,01	LS =>	0,00	MO com LS =>	1,01
				Valor do BDI =>	1,90			Valor com BDI =>	8,86
					Quant. =>	496,0000000	Preço Total =>	4.394,56	

5.1.2.2	Código	Banco	Descrição	Tipo	Und	Quant.	Valor Unit	Total	
Composição	101889	SINAPI	CABO DE COBRE ISOLADO, 25 MM², ANTI-CHAMA 0,6/1 KV, INSTALADO EM ELETROCALHA OU PERFILADO - FORNECIMENTO E INSTALAÇÃO. AF 10/2020	INEL - INSTALAÇÃO ELÉTRICA/ELETRIFICAÇÃO E ILUMINAÇÃO EXTERNA	M	1,0000000	24,35	24,35	
Composição Auxiliar	88247	SINAPI	AUXILIAR DE ELETRICISTA COM ENCARGOS COMPLEMENTARES	SEDI - SERVIÇOS DIVERSOS	H	0,0119000	17,25	0,20	
Composição Auxiliar	88264	SINAPI	ELETRICISTA COM ENCARGOS COMPLEMENTARES	SEDI - SERVIÇOS DIVERSOS	H	0,0119000	21,02	0,25	
Insumo	00000996	SINAPI	CABO DE COBRE, FLEXIVEL, CLASSE 4 OU 5, ISOLACAO EM PVC/A, ANTICHAMA BWF-B, COBERTURA PVC-ST1, ANTICHAMA BWF-B, 1 CONDUTOR, 0,6/1 KV, SECAO NOMINAL 25 MM2	Material	M	1,0270000	23,25	23,87	
Insumo	00021127	SINAPI	FITA ISOLANTE ADESIVA ANTICHAMA, USO ATE 750 V, EM ROLO DE 19 MM X 5 M	Material	UN	0,0100000	3,21	0,03	
				MO sem LS =>	0,29	LS =>	0,00	MO com LS =>	0,29
				Valor do BDI =>	6,65			Valor com BDI =>	31,00
					Quant. =>	29,7600000	Preço Total =>	922,56	

5.1.3	QUADROS								3.916,24
5.1.3.1	Código	Banco	Descrição	Tipo	Und	Quant.	Valor Unit	Total	
Composição	C1422	Próprio	QUADRO TIPO QFAC COMPLETO CFE. PROJETO - FORNECIMENTO E INSTALAÇÃO	INEL - INSTALAÇÃO ELÉTRICA/ELETRIFICAÇÃO E	UN	1,0000000	2.240,39	2.240,39	
Composição Auxiliar	93653	SINAPI	DISJUNTOR MONOPOLAR TIPO DIN, CORRENTE NOMINAL DE 10A - FORNECIMENTO E INSTALAÇÃO. AF 10/2020	INEL - INSTALAÇÃO ELÉTRICA/ELETRIFICAÇÃO E	UN	15,0000000	11,98	179,70	
Composição Auxiliar	93654	SINAPI	DISJUNTOR MONOPOLAR TIPO DIN, CORRENTE NOMINAL DE 16A - FORNECIMENTO E INSTALAÇÃO. AF 10/2020	INEL - INSTALAÇÃO ELÉTRICA/ELETRIFICAÇÃO E	UN	2,0000000	12,47	24,94	
Composição Auxiliar	93655	SINAPI	DISJUNTOR MONOPOLAR TIPO DIN, CORRENTE NOMINAL DE 20A - FORNECIMENTO E INSTALAÇÃO. AF 10/2020	INEL - INSTALAÇÃO ELÉTRICA/ELETRIFICAÇÃO E	UN	1,0000000	13,50	13,50	
Composição Auxiliar	93657	SINAPI	DISJUNTOR MONOPOLAR TIPO DIN, CORRENTE NOMINAL DE 32A - FORNECIMENTO E INSTALAÇÃO. AF 10/2020	INEL - INSTALAÇÃO ELÉTRICA/ELETRIFICAÇÃO E	UN	1,0000000	14,71	14,71	
Composição Auxiliar	88264	SINAPI	ELETRICISTA COM ENCARGOS COMPLEMENTARES	SEDI - SERVIÇOS DIVERSOS	H	2,0000000	21,02	42,04	
Insumo	17383	SEINFRA	QUADRO METÁLICO 800x1054x360mm INSTALADO	Material	UN	1,0000000	1.516,68	1.516,68	
Insumo	00039465	SINAPI	DISPOSITIVO DPS CLASSE II, 1 POLO, TENSAO MAXIMA DE 175 V, CORRENTE MAXIMA DE *20* KA (TIPO AC)	Material	UN	4,0000000	71,93	287,72	
Insumo	00039447	SINAPI	DISPOSITIVO DR, 2 POLOS, SENSIBILIDADE DE 30 MA, CORRENTE DE 63 A. TIPO AC	Material	UN	1,0000000	161,10	161,10	
				MO sem LS =>	48,90	LS =>	0,00	MO com LS =>	48,90
				Valor do BDI =>	612,74			Valor com BDI =>	2.853,13
					Quant. =>	1,0000000	Preço Total =>	2.853,13	





OFICINA DE PROJETOS LTDA EPP  
CNPJ: 01.659.728/0001-92

5.1.3.2	Código	Banco	Descrição	Tipo	Und	Quant.	Valor Unit	Total		
Composição	C4530	SEINFRA	DISJUNTOR DIFERENCIAL DR-16A - 40A, 30mA	BASES, CHAVES E DISJUNTORES	UN	1,0000000	137,47	137,47		
Insumo	18365	SEINFRA	DISJUNTOR DIFERENCIAL DR-16A - 40A, 30mA	Material	UN	1,0000000	114,95	114,95		
Insumo	10037	SEINFRA	AJUDANTE	Mão de Obra	H	0,6000000	16,77	10,06		
Insumo	12312	SEINFRA	ELETRICISTA	Mão de Obra	H	0,6000000	20,77	12,46		
				MO sem LS =>		22,52	LS =>	0,00	MO com LS =>	22,52
				Valor do BDI =>		37,59			Valor com BDI =>	175,06
					Quant. =>	1,0000000			Preço Total =>	175,06

5.1.3.3	Código	Banco	Descrição	Tipo	Und	Quant.	Valor Unit	Total		
Composição	C4562	SEINFRA	DISPOSITIVO DE PROTEÇÃO CONTRA SURTOS DE TENSÃO - DPS's - 40 KA/440V	OUTROS ELEMENTOS	UN	1,0000000	119,10	119,10		
Insumo	18442	SEINFRA	DISPOSITIVO DE PROTEÇÃO CONTRA SURTOS DE TENSÃO - DPS's - 40 KA/440V - FORNECIMENTO E INSTALAÇÃO	Material	UN	1,0000000	119,10	119,10		
				MO sem LS =>		0,00	LS =>	0,00	MO com LS =>	0,00
				Valor do BDI =>		32,57			Valor com BDI =>	151,67
					Quant. =>	4,0000000			Preço Total =>	606,68

5.1.3.4	Código	Banco	Descrição	Tipo	Und	Quant.	Valor Unit	Total		
Composição	C1081	SEINFRA	DISJUNTOR BIPOLAR EM QUADRO DE DISTRIBUICAO 10A	BASES, CHAVES E DISJUNTORES	UN	1,0000000	73,65	73,65		
Insumo	10969	SEINFRA	DISJUNTOR BIPOLAR 10A	Material	UN	1,0000000	51,13	51,13		
Insumo	10042	SEINFRA	AJUDANTE DE ELETRICISTA	Mão de Obra	H	0,6000000	16,77	10,06		
Insumo	12312	SEINFRA	ELETRICISTA	Mão de Obra	H	0,6000000	20,77	12,46		
				MO sem LS =>		22,52	LS =>	0,00	MO com LS =>	22,52
				Valor do BDI =>		20,14			Valor com BDI =>	93,79
					Quant. =>	3,0000000			Preço Total =>	281,37

5.1.4	DIVERSOS								1.288,03	
5.1.4.1	Código	Banco	Descrição	Tipo	Und	Quant.	Valor Unit	Total		
Composição	91175	SINAPI	FIXAÇÃO DE TUBOS VERTICAIS DE PPR DIÂMETROS MAIORES QUE 75 MM COM ABRAÇADEIRA METÁLICA RÍGIDA TIPO D 3", FIXADA EM PERFILADO EM ALVENARIA AF 05/2015	INHI - INSTALAÇÕES HIDROS SANITÁRIAS	M	1,0000000	4,74	4,74		
Composição Auxiliar	88267	SINAPI	ENCANADOR OU BOMBEIRO HIDRÁULICO COM ENCARGOS COMPLEMENTARES	SEDI - SERVIÇOS DIVERSOS	H	0,1100000	20,21	2,22		
Composição Auxiliar	88248	SINAPI	AUXILIAR DE ENCANADOR OU BOMBEIRO HIDRÁULICO COM ENCARGOS COMPLEMENTARES	SEDI - SERVIÇOS DIVERSOS	H	0,0150000	16,50	0,24		
Insumo	00000398	SINAPI	ABRACADEIRA EM ACO PARA AMARRACAO DE ELETRODUTOS, TIPO D, COM 3" E PARAFUSO DE FIXACAO	Material	UN	0,3330000	6,86	2,28		
				MO sem LS =>		1,73	LS =>	0,00	MO com LS =>	1,73



OFICINA DE PROJETOS LTDA EPP  
CNPJ: 01.659.728/0001-92

Valor do BDI => 1,29  
Quant. => 2,0000000 Valor com BDI => 6,03  
Preço Total => 12,06

5.1.4.2	Código Banco	Descrição	Tipo	Und	Quant.	Valor Unit	Total	
Composição	C2478 SEINFRA	TIROS E PINO DE AÇO PARA FIXAÇÃO	ACABAMENTOS PARA TETOS	UN	1,0000000	10,51	10,51	
Insumo	I2104 SEINFRA	TIROS E PINOS DE AÇO PARA FIXAÇÃO	Material	UN	1,0000000	4,28	4,28	
Insumo	I1530 SEINFRA	MONTADOR	Mão de Obra	H	0,3000000	20,77	6,23	
			MO sem LS =>	6,23	LS =>	0,00	MO com LS =>	6,23
			Valor do BDI =>	2,87			Valor com BDI =>	13,38
				Quant. =>	64,0000000	Preço Total =>	856,32	

	Código Banco	Descrição	Tipo	Und	Quant.	Valor Unit	Total	
Insumo	00014149 SINAPI	SUPORTE "Y" PARA FITA PERFURADA	Material	CENTO	1,0000000	190,40	190,40	
			MO sem LS =>	0,00	LS =>	0,00	MO com LS =>	0,00
			Valor do BDI =>	52,07			Valor com BDI =>	242,47
				Quant. =>	1,0000000	Preço Total =>	242,47	

Insumo	Código Banco	Descrição	Tipo	Und	Quant.	Valor Unit	Total	
	00014153 SINAPI	FITA METÁLICA PERFURADA, L = *18* MM, ROLO DE 30 M, CARGA RECOMENDADA = *30* KGF	Material	UN	1,0000000	55,49	55,49	
			MO sem LS =>	0,00	LS =>	0,00	MO com LS =>	0,00
			Valor do BDI =>	15,17			Valor com BDI =>	70,66
				Quant. =>	2,0000000	Preço Total =>	141,32	

5.1.4.5	Código Banco	Descrição	Tipo	Und	Quant.	Valor Unit	Total	
Composição	90447 SINAPI	RASGO EM ALVENARIA PARA ELETRODUTOS COM DIAMETROS MENORES OU IGUAIS A 40 MM. AF 05/2015	INHI - INSTALAÇÕES HIDROS SANITÁRIAS	M	1,0000000	5,12	5,12	
Composição Auxiliar	88264 SINAPI	ELETRICISTA COM ENCARGOS COMPLEMENTARES	SEDI - SERVIÇOS DIVERSOS	H	0,2160000	21,02	4,54	
Composição Auxiliar	88247 SINAPI	AUXILIAR DE ELETRICISTA COM ENCARGOS COMPLEMENTARES	SEDI - SERVIÇOS DIVERSOS	H	0,0340000	17,25	0,58	
			MO sem LS =>	3,51	LS =>	0,00	MO com LS =>	3,51
			Valor do BDI =>	1,40			Valor com BDI =>	6,52
				Quant. =>	5,5000000	Preço Total =>	35,86	

6	LIMPEZA FINAL DA OBRA						10.996,20
6.1	Código Banco	Descrição	Tipo	Und	Quant.	Valor Unit	Total
Composição	C1628 SEINFRA	LIMPEZA GERAL	LIMPEZA FINAL	m²	1,0000000	10,88	10,88
Insumo	I2543 SEINFRA	SERVENTE	Mão de Obra	H	0,7000000	15,55	10,88



OFICINA DE PROJETOS LTDA EPP  
CNPJ: 01.659.728/0001-92

MO sem LS =>	10,88	LS =>	0,00	MO com LS =>	10,88
Valor do BDI =>	2,97			Valor com BDI =>	13,85
		Quant. =>	793,9500000	Preço Total =>	10.996,20

---

<b>Total sem BDI</b>	<b>903.496,55</b>
<b>Total do BDI</b>	<b>246.976,06</b>
<b>Total Geral</b>	<b>1.150.472,61</b>

Elaborado por:

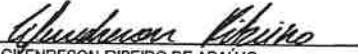
  
GILENRESON RIBEIRO DE ARAÚJO  
ENG. CIVIL - RNP: 0618905510 - CREA/CE: 344732CE



**COMPOSIÇÃO DO BDI - MDO**  
( Bonificação e Despesas Indiretas )

<b>GRUPO A</b>	<b>4,77%</b>
AC - ADMINISTRAÇÃO CENTRAL	3,00%
S - TAXA DE SEGUROS	0,40%
R - TAXA DE RISCOS	0,97%
G - TAXA DE GARANTIAS	0,40%
<b>GRUPO B</b>	<b>0,59%</b>
DF - DESPESAS FINANCEIRAS	0,59%
<b>GRUPO C</b>	<b>6,16%</b>
L - LUCRO	6,16%
<b>I - INCIDÊNCIA DE IMPOSTOS</b>	<b>12,15%</b>
PIS	0,65%
COFINS	3,00%
CPRB	4,50%
ISSQN	4,00%
<b>BDI COM IMPOSTOS</b>	<b>27,35%</b>

Fórmula para cálculo do BDI conforme Acórdão N° 2622/2013 – TCU – Plenário

**COMPOSIÇÃO DO BDI - MAT**  
( Bonificação e Despesas Indiretas )

<b>GRUPO A</b>	<b>2,36%</b>
AC - ADMINISTRAÇÃO CENTRAL	1,50%
S - TAXA DE SEGUROS	0,15%
R - TAXA DE RISCOS	0,56%
G - TAXA DE GARANTIAS	0,15%
<b>GRUPO B</b>	<b>0,85%</b>
DF - DESPESAS FINANCEIRAS	0,85%
<b>GRUPO C</b>	<b>3,50%</b>
L - LUCRO	3,50%
<b>I - INCIDÊNCIA DE IMPOSTOS</b>	<b>8,15%</b>
PIS	0,65%
COFINS	3,00%
CPRB	4,50%
ISSQN	
<b>BDI COM IMPOSTOS</b>	<b>16,32%</b>

Fórmula para cálculo do BDI conforme Acórdão N° 2622/2013 – TCU – Plenário

Elaborado por:

*Guenderson Ribeiro de Araújo*  
GUENDERSON RIBEIRO DE ARAÚJO  
ENG. CIVIL - RNP: 0618905510 - CREA/CE: 344732CE





## Apêndice 6 – Encargos Sociais – Ceará

CEARÁ		VIGÊNCIA A PARTIR DE 10/2021			
CÓDIGO	DESCRIÇÃO	ENCARGOS SOCIAIS SOBRE A MÃO DE OBRA COM DESONERAÇÃO		SEM DESONERAÇÃO	
		HORISTA	MENSALISTA	HORISTA	MENSALISTA
		%	%	%	%
<b>GRUPO A</b>					
A1	INSS	0,00%	0,00%	20,00%	20,00%
A2	SESI	1,50%	1,50%	1,50%	1,50%
A3	SENAI	1,00%	1,00%	1,00%	1,00%
A4	INCRA	0,20%	0,20%	0,20%	0,20%
A5	SEBRAE	0,60%	0,60%	0,60%	0,60%
A6	Salário Educação	2,50%	2,50%	2,50%	2,50%
A7	Seguro Contra Acidentes de Trabalho	3,00%	3,00%	3,00%	3,00%
A8	FGTS	8,00%	8,00%	8,00%	8,00%
A9	SECONCI	0,00%	0,00%	0,00%	0,00%
A	<b>Total</b>	<b>16,80%</b>	<b>16,80%</b>	<b>36,80%</b>	<b>36,80%</b>
<b>GRUPO B</b>					
B1	Repouso Semanal Remunerado	17,84%	Não Incide	17,84%	Não incide
B2	Ferriados	3,71%	Não Incide	3,71%	Não Incide
B3	Auxílio - Enfermidade	0,85%	0,66%	0,85%	0,66%
B4	13º Salário	10,81%	8,33%	10,81%	8,33%
B5	Licença Paternidade	0,07%	0,06%	0,07%	0,06%
B6	Faltas Justificadas	0,72%	0,56%	0,72%	0,56%
B7	Dias de Chuvas	1,56%	Não Incide	1,56%	Não Incide
B8	Auxílio Acidente de Trabalho	0,10%	0,08%	0,10%	0,08%
B9	Férias Gozadas	8,95%	6,90%	8,95%	6,90%
B10	Salário Maternidade	0,03%	0,02%	0,03%	0,02%
B	<b>Total</b>	<b>44,64%</b>	<b>16,61%</b>	<b>44,64%</b>	<b>16,61%</b>
<b>GRUPO C</b>					
C1	Aviso Prévio Indenizado	5,41%	4,17%	5,41%	4,17%
C2	Aviso Prévio Trabalhado	0,13%	0,10%	0,13%	0,10%
C3	Férias Indenizadas	4,36%	3,36%	4,36%	3,36%
C4	Depósito Rescisão Sem Justa Causa	3,80%	2,93%	3,80%	2,93%
C5	Indenização Adicional	0,46%	0,35%	0,46%	0,35%
C	<b>Total</b>	<b>14,16%</b>	<b>10,91%</b>	<b>14,16%</b>	<b>10,91%</b>
<b>GRUPO D</b>					
D1	Reincidência de Grupo A sobre Grupo B	7,50%	2,79%	16,43%	6,11%
D2	Reincidência de Grupo A sobre Aviso Prévio Trabalhado e Reincidência do FGTS sobre Aviso Prévio Indenizado	0,45%	0,35%	0,48%	0,37%
D	<b>Total</b>	<b>7,95%</b>	<b>3,14%</b>	<b>16,91%</b>	<b>6,48%</b>
<b>TOTAL(A+B+C+D)</b>		<b>83,55%</b>	<b>47,46%</b>	<b>112,51%</b>	<b>70,80%</b>

Fonte: Informação Dias de Chuva – INMET

  
 GILEANDERSON RIBEIRO DE ARAUJO  
 ENG. CIVIL - RNP: 0618905510





ENCARGOS SOCIAIS - HORISTAS E MENSALISTAS - TABELA SEINFRA 027.1 (DESONERADA) E 027					
CÓDIGO	DESCRIÇÃO	TABELA 027.1		TABELA 027	
		HORISTAS %	MENSALISTAS %	HORISTAS %	MENSALISTAS %
<b>A</b>	<b>ENCARGOS SOCIAIS BÁSICOS</b>	<b>16,80</b>	<b>16,80</b>	<b>36,80</b>	<b>36,80</b>
A1	INSS	0,00	0,00	20,00	20,00
A2	SESI	1,50	1,50	1,50	1,50
A3	SENAI	1,00	1,00	1,00	1,00
A4	INCRA	0,20	0,20	0,20	0,20
A5	SEBRAE	0,60	0,60	0,60	0,60
A6	SALÁRIO EDUCAÇÃO	2,50	2,50	2,50	2,50
A7	SEGURO DE ACIDENTES	3,00	3,00	3,00	3,00
A8	FGTS	8,00	8,00	8,00	8,00
<b>B</b>	<b>ENCARGOS SOCIAIS C/ INCIDÊNCIA DE A</b>	<b>44,41</b>	<b>16,46</b>	<b>44,41</b>	<b>16,46</b>
B1	DESCANSO SEMANAL REMUNERADO	17,84	0,00	17,84	0,00
B2	FERIADOS	3,71	0,00	3,71	0,00
B3	AUXILIO ENFERMIDADE	0,87	0,67	0,87	0,67
B4	13º SALÁRIO	10,80	8,33	10,80	8,33
B5	LICENÇA PATERNIDADE	0,07	0,06	0,07	0,06
B6	FALTAS JUSTIFICADAS	0,72	0,56	0,72	0,56
B7	DIAS DE CHUVAS	1,55	0,00	1,55	0,00
B8	AUXÍLIO ACIDENTE DE TRABALHO	0,11	0,08	0,11	0,08
B9	FÉRIAS GOZADAS	8,71	6,73	8,71	6,73
B10	SALÁRIO MATERNIDADE	0,03	0,03	0,03	0,03
<b>C</b>	<b>ENCARGOS SOCIAIS S/ INCIDÊNCIA DE A</b>	<b>14,73</b>	<b>11,38</b>	<b>14,73</b>	<b>11,38</b>
C1	AVISO PRÉVIO INDENIZADO	5,40	4,17	5,40	4,17
C2	AVISO PRÉVIO TRABALHADO	0,13	0,10	0,13	0,10
C3	FÉRIAS INDENIZADAS	4,85	3,75	4,85	3,75
C4	DEPOSITO DE RECISÃO S/ JUSTA CAUSA	3,90	3,01	3,90	3,01
C5	INDENIZAÇÃO ADICIONAL	0,45	0,35	0,45	0,35
<b>D</b>	<b>REINCIDÊNCIAS DE UM GRUPO SOBRE O OUTRO</b>	<b>7,91</b>	<b>3,12</b>	<b>16,82</b>	<b>6,43</b>
D1	REINCIDÊNCIA DE GRUPO A SOBRE GRUPO B	7,46	2,77	16,34	6,06
D2	REINCIDÊNCIA DE GRUPO A SOBRE AVISO PRÉVIO TRABALHADO E REINCIDÊNCIA DO FGTS SOBRE AVISO PRÉVIO INDENIZADO	0,45	0,35	0,48	0,37
<b>TOTAL (A+B+C+D)</b>		<b>83,85</b>	<b>47,76</b>	<b>112,76</b>	<b>71,07</b>



Conselho Regional de Engenharia e Agronomia do Ceará



1. Responsável Técnico

GILENDRESON RIBEIRO DE ARAÚJO

Título profissional: ENGENHEIRO CIVIL, MBA EM GESTÃO DE PROJETOS, TECNOLOGO EM CONSTRUÇÃO CIVIL - EDIFICAÇÕES

RNP: 0618905510  
Registro: 344732CE

2. Dados do Contrato

Contratante: Fundo Municipal de Seguridade Social do Município de Itaitinga  
RUA JONAS ALVES BARBOSA

CPF/CNPJ: 07.158.749/0001-00  
Nº: s/n

Complemento:

Bairro: Centro

Cidade: ITAITINGA

UF: CE

CEP: 61880000

Contrato: Não especificado

Celebrado em: 01/12/2021

Valor: R\$ 1,00

Tipo de contratante: Pessoa Jurídica de Direito Público

Ação Institucional: NENHUMA - NÃO OPTANTE

3. Dados da Obra/Serviço

RUA JONAS ALVES BARBOSA

Nº: s/n

Complemento:

Bairro: Centro

Cidade: ITAITINGA

UF: CE

CEP: 61880000

Data de início: 01/12/2021

Previsão de término: 01/12/2022

Coordenadas Geográficas: -3.975736, -38.519107

Finalidade: Comercial

Código: Não Especificado

Proprietário: Fundo Municipal de Seguridade Social do Município de Itaitinga

CPF/CNPJ: 07.158.749/0001-00

4. Atividade Técnica

14 - Elaboração

80 - Projeto > CONSTRUÇÃO CIVIL > INSTALAÇÕES DE PREVENÇÃO E COMBATE A INCÊNDIO > #1.6.6 - DE PREVENÇÃO E COMBATE A INCÊNDIO E PÂNICO

Quantidade

Unidade

322,01

m2

82 - Projeto de Instalações > CONSTRUÇÃO CIVIL > INSTALAÇÕES HIDROSSANITÁRIAS > #1.4.2 - DE SISTEMA DE REDES DE ÁGUAS PLUVIAIS

322,01

m2

82 - Projeto de Instalações > CONSTRUÇÃO CIVIL > INSTALAÇÕES HIDROSSANITÁRIAS > #1.4.3 - DE INSTALAÇÃO DE SISTEMA DE ESGOTO SANITÁRIO

322,01

m2

82 - Projeto de Instalações > CONSTRUÇÃO CIVIL > INSTALAÇÕES HIDROSSANITÁRIAS > #1.4.1 - DE SISTEMA DE ÁGUA POTÁVEL

322,01

m2

82 - Projeto de Instalações > ELETROTÉCNICA > INSTALAÇÕES ELÉTRICAS > DE INSTALAÇÕES ELÉTRICAS EM BAIXA TENSÃO > #11.10.1.2 - PARA FINS COMERCIAIS

322,01

m2

35 - Elaboração de orçamento > CONSTRUÇÃO CIVIL > EDIFICAÇÕES > DE EDIFICAÇÃO > #1.1.1.4 - EM MATERIAIS MISTOS

1,00

un

Após a conclusão das atividades técnicas o profissional deve proceder a baixa desta ART

5. Observações

Elaboração de projetos de instalações elétricas baixa tensão, hidrossanitárias, pluvial, PCIP simplificado, orçamento para obra do prédio do Fundo Municipal de Seguridade Social do Município de Itaitinga, com área total construída de 322,01 m².

6. Declarações

- Declaro que estou cumprindo as regras de acessibilidade previstas nas normas técnicas da ABNT, na legislação específica e no decreto n. 5296/2004.

7. Entidade de Classe

NENHUMA - NÃO OPTANTE

8. Assinaturas

Declaro serem verdadeiras as informações acima

GILENDRESON RIBEIRO DE ARAÚJO - CPF: 032.532.153-18

Local \_\_\_\_\_ de \_\_\_\_\_ de \_\_\_\_\_

Fundo Municipal de Seguridade Social do Município de Itaitinga - CNPJ: 07.158.749/0001-00

9. Informações

\* A ART é válida somente quando quitada, mediante apresentação do comprovante do pagamento ou conferência no site do Crea.

10. Valor

Valor da ART: R\$ 88,78

Registrada em: 02/12/2021

Valor pago: R\$ 88,78

Nosso Número: 8214992732





RUA JONAS ALVES BARBOSA  
CALÇADA

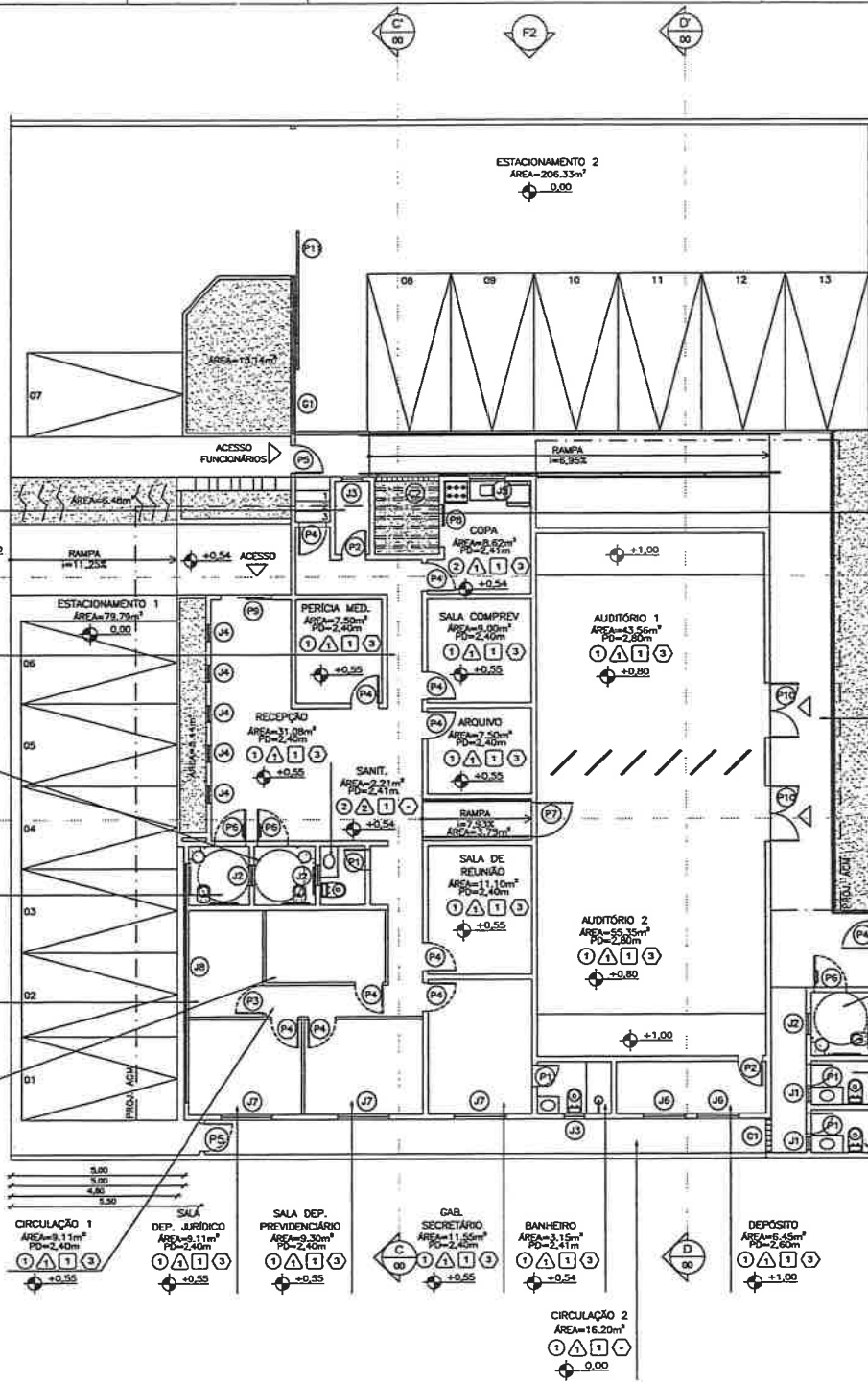

QUADRO DE ÁREAS		
ÁREA DO TERRENO	750,00m²	
ÁREA TOTAL DE CONSTRUÇÃO (AC)	750,00m²	
LOCAL	ÁREA (m²)	VAGAS DECOBERTAS
TERRENO	318,15m²	13
ÁREA DE COBERTURA (CANA D'ÁGUA)	10,00m²	
ÁREA CONSTRUÍDA	380,63m²	
TAXA DE OCUPAÇÃO	0,52	
ÍNDICE DE APROVEITAMENTO	0,52	
ÁREA PERMEÁVEL	307,09m²	

QUADRO DE ESQUADRIAS - PORTAS					
CÓDIGO	LARG.	ALTURA	QUANT.	MATERIAL	TIPO
P1	0,60	2,10	04	PORTA DE MADEIRA	ABRIR
P2	0,70	2,10	04	PORTA DE MADEIRA	ABRIR
P3	0,80	2,10	04	PORTA DE DIVISÓRIA	ABRIR
P4	0,80	2,10	08	PORTA DE MADEIRA	ABRIR
P5	0,80	2,25	02	PORTÃO TIPO GRADIL	ABRIR
P6	0,80	2,10	03	PORTA PNE	ABRIR
P7	1,00	2,10	01	PORTA DE MADEIRA	ABRIR
P8	1,20	2,10	01	PORTA DE MADEIRA	CORRER
P9	1,50	2,10	01	PORTA DE VIDRO	CORRER
P10	1,60	2,10	02	PORTA ACÓSTICA	ABRIR
P11	4,55	2,25	01	PORTÃO TIPO GRADIL	CORRER

JANELAS						
CÓDIGO	LARG.	ALTURA	PEIT.	QUANT.	MATERIAL	TIPO
J1	0,40	0,40	2,00	02	ALUMÍNIO E VIDRO	MAXIM-AR
J2	0,60	0,40	2,00	03	ALUMÍNIO E VIDRO	MAXIM-AR
J3	0,60	0,40	1,80	02	ALUMÍNIO E VIDRO	MAXIM-AR
J4	0,50	2,00	0,40	05	ALUMÍNIO E VIDRO	MAXIM-AR
J5	1,00	0,60	1,60	01	ALUMÍNIO E VIDRO	CORRER
J6	1,20	1,10	1,10	02	ALUMÍNIO E VIDRO	CORRER
J7	1,50	1,10	1,10	03	ALUMÍNIO E VIDRO	CORRER
J8	6,85	0,40	1,80	01	ALUMÍNIO E VIDRO	CORRER

COBOGÓS						
CÓDIGO	LARG.	ALTURA	PEIT.	QUANT.	MATERIAL	TIPO
C1	1,00	2,50	-	01	COBOGÓ DE CERÂMICA	FIXO
C2	1,85	2,07	0,40	01	COBOGÓ DE CERÂMICA	FIXO

GRADIL						
CÓDIGO	LARG.	ALTURA	PEIT.	QUANT.	MATERIAL	TIPO
G1	4,85	1,85	-	01	GRADIL NYLON/CH C/ PINT. BRANCA	FIXO

APROVO

CREA/CAU

PROJETO

PROPRIETÁRIO

CALCULO

CONSTRUÇÃO

ARQUITETO RESPONSÁVEL:		CAL:	
LEILTON CAVALCANTE DE ARAÚJO		A156787-0/CE	
PROPRIETÁRIO:			
FUNDO DC. PREVIDÊNCIA ITAITINGA-CE			
CNPJ: 07.158.749/0001-00			
LOCAL:			
RUA JONAS ALVES BARBOSA			
ITAITINGA-CE			
CEP: 61890-000			
ASSUNTO:	ESCALA:	FRANCHA	
PLANTA BAIXA	1:100	<b>01/04</b>	
DESENHO:		DATA:	
LEILTON C. ARAÚJO		01/12/2021	



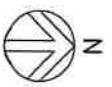

RUA JONAS ALVES BARBOSA

A 00  
F1  
B 00

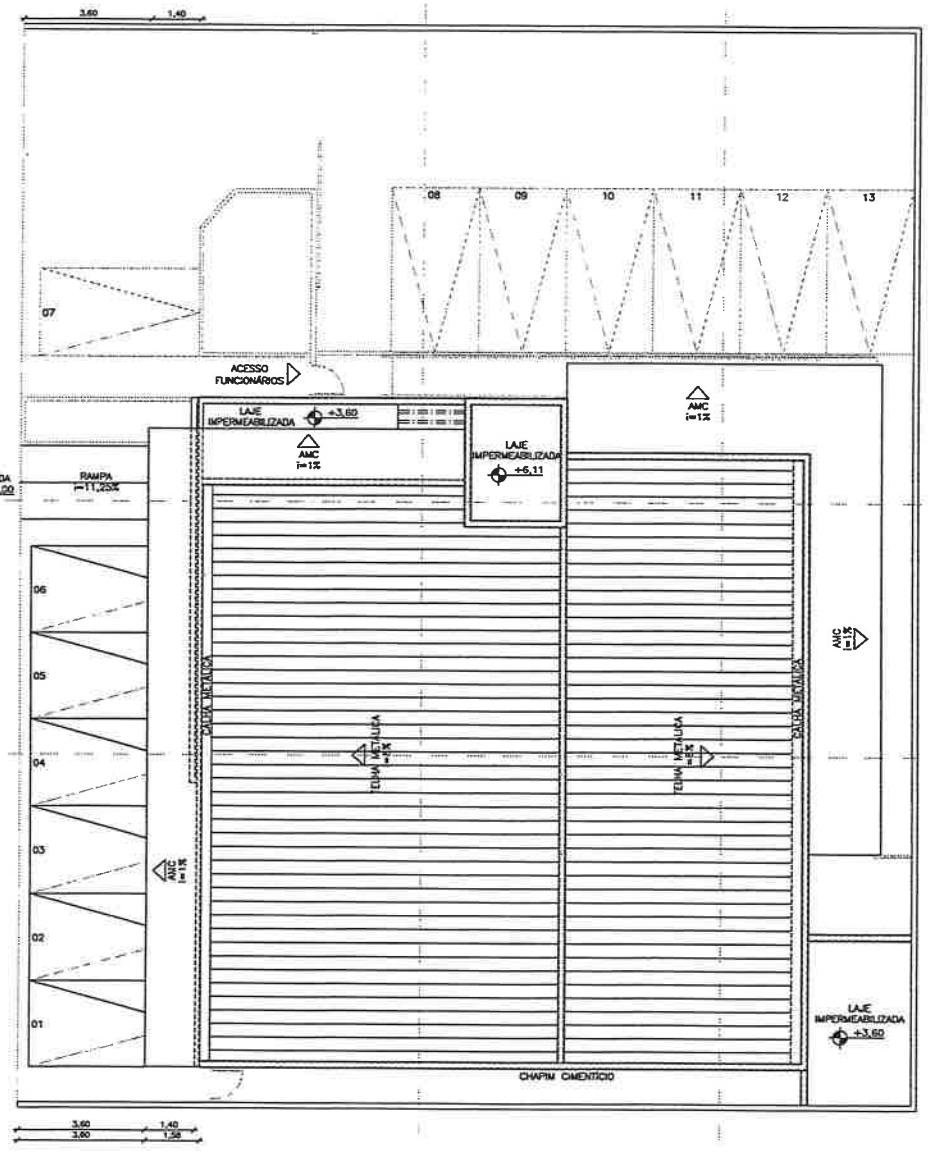

QUADRO DE ÁREAS		
ÁREA DO TERRENO	750,00m <sup>2</sup>	
ÁREA TOTAL DE CONSTRUÇÃO (AC)		
LOCAL	ÁREA (m <sup>2</sup> )	VIGAS DECOBERTAS
TERREO	316,13m <sup>2</sup>	13
ÁREA DE COBERTURA (CASA D'ÁGUA)	10,00m <sup>2</sup>	
ÁREA CONSTRUÍDA	398,82m <sup>2</sup>	
TAXA DE OCUPAÇÃO	0,52	
ÍNDICE DE APROVEITAMENTO	0,53	
ÁREA PERMÍVEL	307,00m <sup>2</sup>	

APROVO

CREA/CAU

PROJETO

PROPRIETÁRIO

CÁLCULO

CONSTRUÇÃO

ARQUITETO RESPONSÁVEL: CAU:  
LEILTON CAVALCANTE DE ARAÚJO A156787-0/CE

PROPRIETÁRIO:  
FUNDO DE PREVIDÊNCIA ITATINGA-CE  
CNPJ: 07.158.749/0001-00

LOCAL:  
RUA JONAS ALVES BARBOSA  
ITATINGA-CE  
CEP: 61860-000



ASSUNTO: PLANTA COBERTA	ESCALA: 1:100	PRANCHA: 02/04
DESENHO: LEILTON C. ARAÚJO	DATA: 01/12/2021	

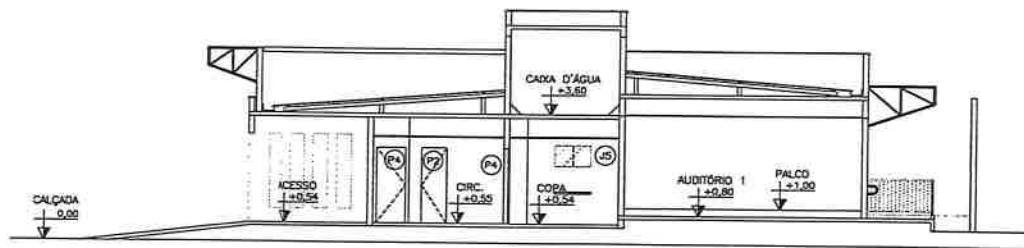

01 CORTE AA' ESCALA: 1/100

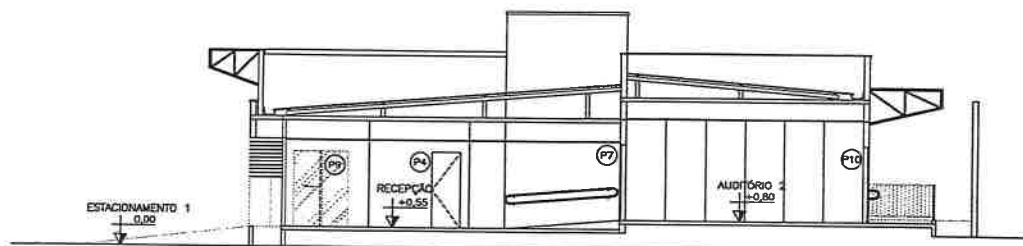

02 CORTE BB' ESCALA: 1/100

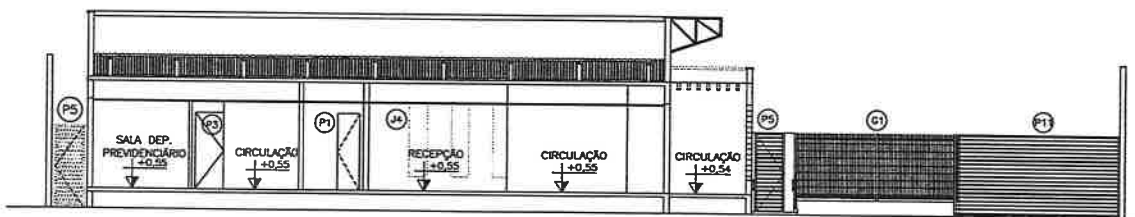

03 CORTE CC' ESCALA: 1/100

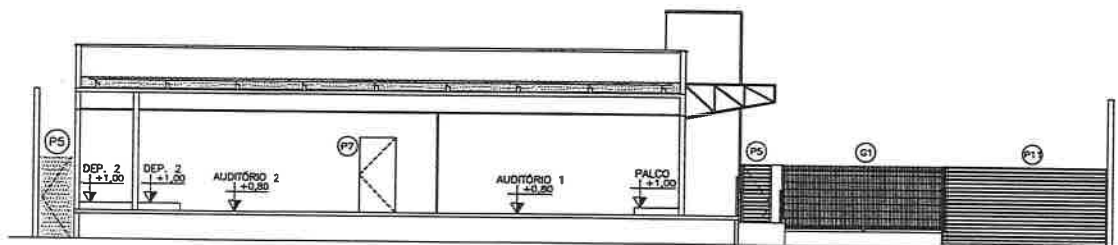

04 CORTE DD' ESCALA: 1/100

APROVO

CREA/CAU

PROJETO

PROPRIETÁRIO

CALCULO

CONSTRUÇÃO

ARQUITETO RESPONSÁVEL: LEILTON CAVALCANTE DE ARAÚJO		CAL: A155770/CE
PROPRIETÁRIO: FUNDO DE PREVIDÊNCIA ITATINGA-CE CNPJ: 07.158.749/0001-00		
LOCAL: RUA JONAS ALVES BARBOSA ITATINGA-CE CEP: 61880-000		
ASSUNTO: CORTES	ESCALA: 1:100	PRANCHA <b>03/04</b>
DESENHO: LEILTON C. ARAÚJO	DATA: 01/12/2021	



ARQUITETO RESPONSÁVEL: CAU		LEITON CAVALCANTE DE ARAÚJO A15678-01CE	
PROPRIETÁRIO: FUNDO DE PREVIDÊNCIA ITATINGA-CE		PROPRIETÁRIO: FUNDO DE PREVIDÊNCIA ITATINGA-CE	
LOCAL: RUA JOVENS ALVES BARBOSA DEP.: 61890-000		LOCAL: RUA JOVENS ALVES BARBOSA DEP.: 61890-000	
ASSUNTO: FACHADAS		ASSUNTO: FACHADAS	
ESCALA: 1:100		ESCALA: 1:100	
DATA: 01/12/2021		DATA: 01/12/2021	
LEITON CAVALCANTE DE ARAÚJO		LEITON CAVALCANTE DE ARAÚJO	

APROVO

CREA/CAU

PROJETO

PROPRIETÁRIO

CALCULO

CONSTRUÇÃO

PRELIMINAR

04/04

LEITON CAVALCANTE DE ARAÚJO

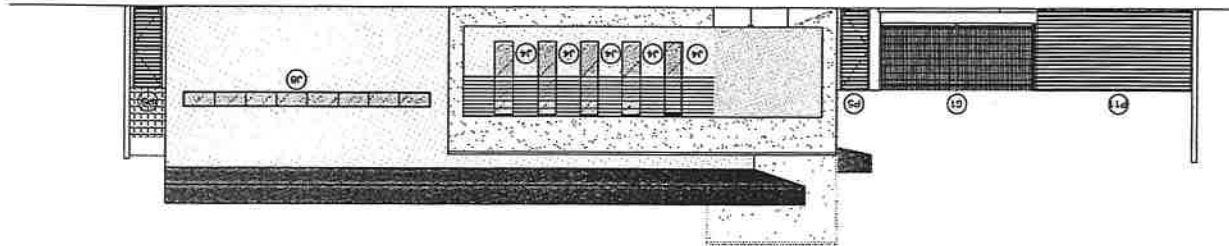
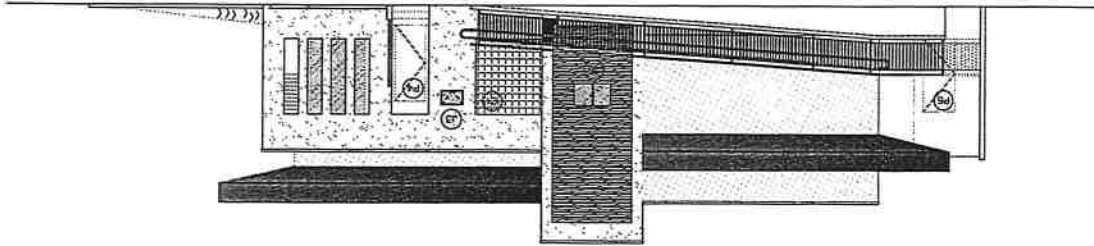

FACHADA 02  
ESCALA 1/100

FACHADA 01  
ESCALA 1/100

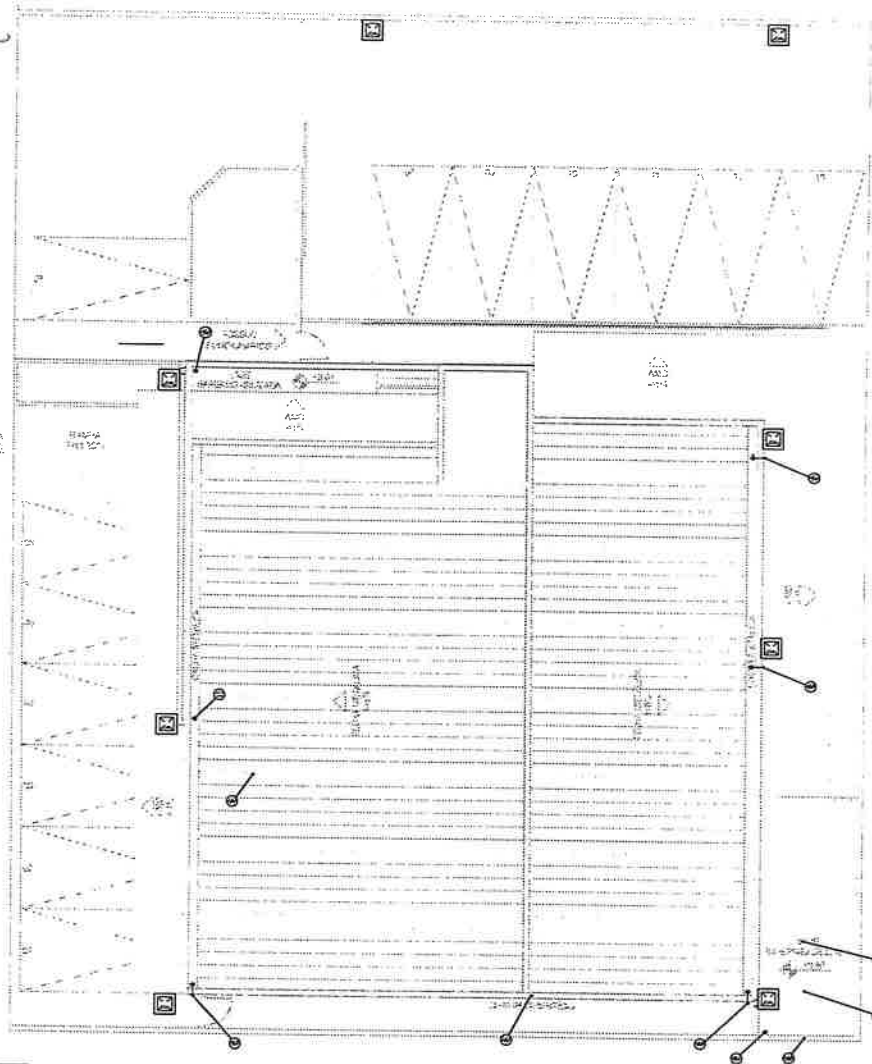

INALIDADE  
 10 PARA ESGOTO  
 10 PARA ÁGUA PLUVIAL

01 PLANTA BAIXA DA COBERTA  
 ESCALA 1:75

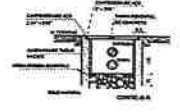
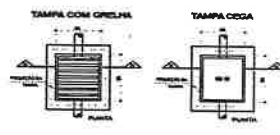
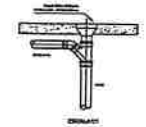
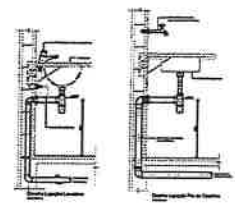
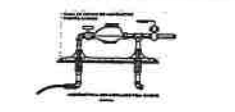

DETALHE - CAIXA DE ARELHENTA

**LEGENDA PARA FINALIDADE**

- TUBO PARA ESGOTO
- TUBO PARA ÁGUA PLUVIAL
- TUBO PARA ÁGUA QUENTE
- TUBO PARA ÁGUA FRIA
- TUBO PARA VENTILAÇÃO

**DETALHE TORNEIRA DE JARDIM**

**HISTÓRICO DE ALTERAÇÕES**

DATA	DESCRIÇÃO DA ALTERAÇÃO
01/04 <td>REVISÃO</td>	REVISÃO

**HISTÓRICO DE ALTERAÇÕES**

DATA	DESCRIÇÃO DA ALTERAÇÃO
01/04 <td>REVISÃO</td>	REVISÃO

PROPRIETÁRIO	PROPRIETÁRIO
PROPRIETÁRIO	PROPRIETÁRIO
PROPRIETÁRIO	PROPRIETÁRIO
PROPRIETÁRIO	PROPRIETÁRIO

PROPRIETÁRIO  
 PREFEITURA MUNICIPAL DE ITAITINGA  
 RUA JONAS ALVES BARBOSA S/N

TIPO DE OBRA  
**EDIFÍCIO COMERCIAL**

FASE DO PROJETO  
**PROJETO LEGAL - SANITÁRIA + PLUVIAL**

CONTEÚDO  
**PLANTA BAIXA SANITÁRIA E PLUVIAL - COBERTA**

ESCALA  
**1:75**

RESPONSÁVEL  
 OLEORICORON RIBEIRO DE ARAUJO  
 Orl - CRP 100000000

**01/04**

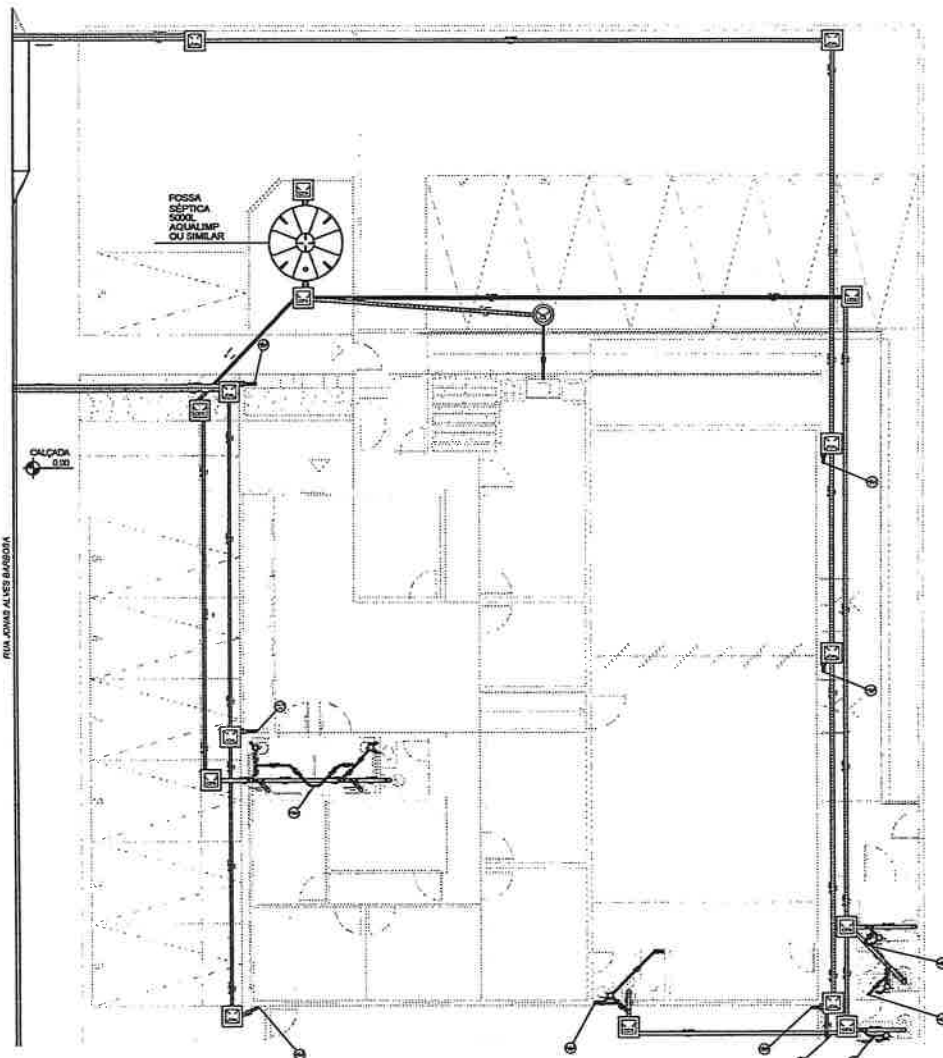

01 PLANTA BAIXA DO TÉRREO

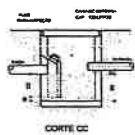
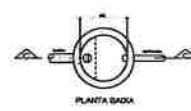
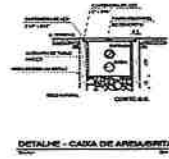
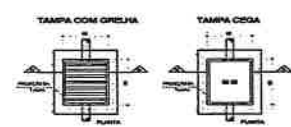
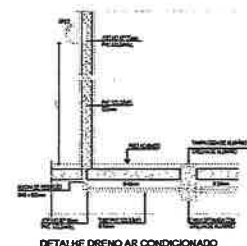
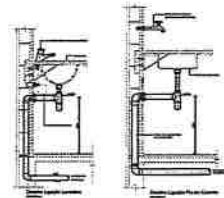
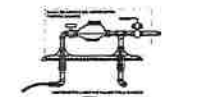

DETALHE - CAIXA DE COOPERAÇÃO

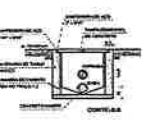
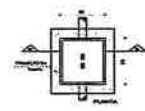

DETALHE - CAIXA DE INSPEÇÃO

**LEGENDA PARA FRAQUELÃO**

- TUBO PARA ESGOTO
- TUBO PARA ÁGUA PLUVIAL
- TUBO PARA ÁGUA QUENTE
- TUBO PARA ÁGUA FRIA
- TUBO PARA VENTILAÇÃO

**LEGENDA PARA FRAQUELÃO**

**DETALHE TORNEIRA DE JARDIM**

**HISTÓRICO DE ALTERAÇÕES**

NUMERO	DATA	DESCRIÇÃO	DESCRIÇÃO / FATORIO
01	07/10	ELABORADO	INDICAÇÃO PROVAÇÃO DA CALHEIRIA

PROPRIETÁRIO	PROPRIETÁRIO
PROPRIETÁRIO	PROPRIETÁRIO
PROPRIETÁRIO	PROPRIETÁRIO
PROPRIETÁRIO	PROPRIETÁRIO

**PROPRIETÁRIO**  
**PREFEITURA MUNICIPAL DE ITAITINGA**  
 ENDEREÇO DA OBRA  
**RUA JONAS ALVES BARBOSA S/N**

TIPO DA OBRA  
**EDIFÍCIO COMERCIAL**  
 FASE DO PROJETO  
**PROJETO LEGAL - SANITÁRIA + PLUVIAL**  
 CONTEÚDO  
**PLANTA BAIXA SANITÁRIA E PLUVIAL - TÉRREO** ESCALA  
**1:75**

RESPONSÁVEL: ENGENHEIRO RIBEIRO DE ARAÚJO  
 RUA JONAS ALVES BARBOSA S/N

**PREFEITURA MUNICIPAL DE ITAITINGA**

**02/04**









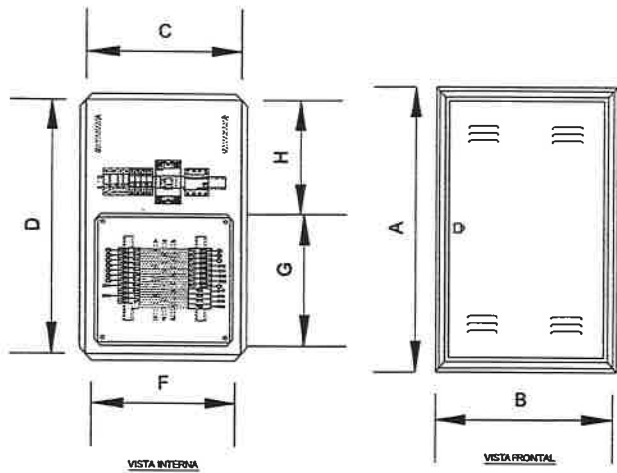

04 DETALHE DO QGBT - PAVIMENTO TERREO SEM ESCALA

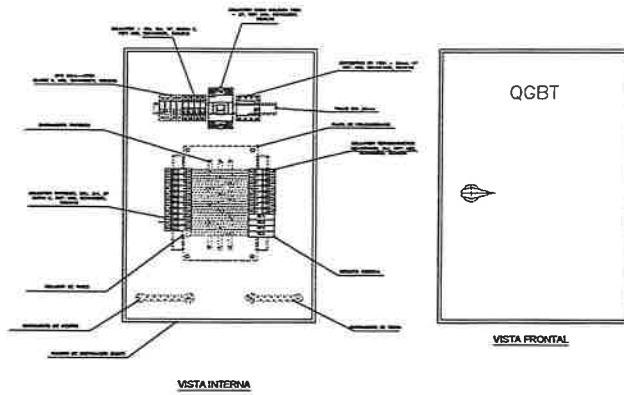

05 DETALHE DO QGBT - PAVIMENTO TERREO SEM ESCALA

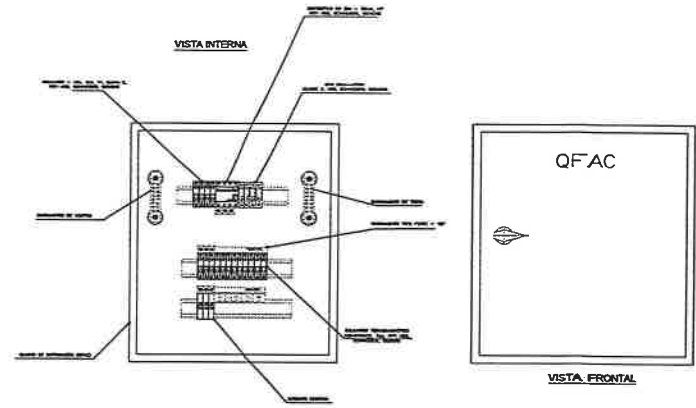

06 DETALHE DO QFAC - PAVIMENTO TERREO SEM ESCALA

QGBT (REF: QDETG II - DIN) - mm							
A	B	C	D	E	F	G	H
442	636	370	560	117	338	276	257

QGBT					
Descrição	Itens	Quantidade	Corrente Nominal (A)	Ion (kA)	
BARRAMENTOS	Barramento Principal	1	150	-	
	Barramento derivação	1	63	-	
	Barramento de Neutro	1	80	-	
	Barramento de Terra	1	80	-	
DISJUNTORES	Disjuntor Cabo Mobilizado	1	80	-	
	Disjuntor Monofásico	8	30	3	
	Disjuntor Monofásico	10	16	3	
	Disjuntor Trifásico	1	30	3	
DISJUNTORES PARA SACS-UP	Disjuntor Monofásico	4	30	3	
DISPOSITIVO DE	Itens	Quantidade	Corrente Nominal (A)	Corrente de sensibilidade (mA)	
		1	30		
DPS	Itens	Quantidade	Tensão (V)	In (kA)	
		1	245	30	
QFAC	Itens	Quantidade	Corrente Nominal (A)	Ion (kA)	
BARRAMENTOS	Barramento Principal	1	80	-	
	Barramento derivação	1	63	-	
	Barramento de Neutro	1	80	-	
	Barramento de Terra	1	80	-	
DISJUNTORES	Disjuntor Monofásico	11	10	3	
	Disjuntor Monofásico	2	20	3	
	Disjuntor Monofásico	1	30	3	
	Disjuntor Monofásico	1	32	3	
DISJUNTORES PARA SACS-UP	Disjuntor Monofásico	4	30	3	
DISPOSITIVO DE	Itens	Quantidade	Corrente Nominal (A)	Corrente de sensibilidade (mA)	
		1	30		
DPS	Itens	Quantidade	Tensão (V)	In (kA)	
		1	245	30	
QFAC	Itens	Quantidade	Corrente Nominal (A)	Ion (kA)	

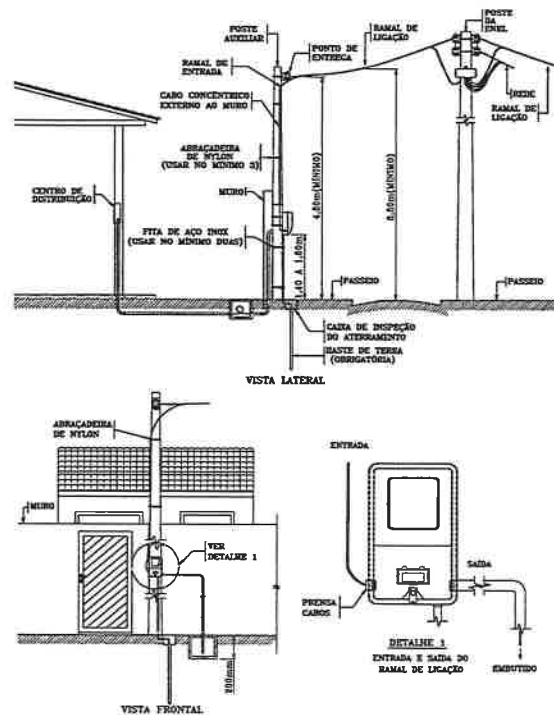

07 PADRÃO DE ENTRADA TRIFÁSICO DA CONCESSIONÁRIA ENEL-CE - PAVIMENTO TERREO (MODELO GENÉRICO) SEM ESCALA

CONDIÇÕES GERAIS:  
 PLACA DE IDENTIFICAÇÃO A=100mm e L=100mm - RET. FIM QUADRADO BAIXO OU SIMILAR - FORNECER E INSTALAR - QUADRO DE DISTRIBUIÇÃO DE LUZ E FORÇA DE CUBAGEM A=800mm e L= 300mm - RET. QUADRO 800x300 COM ACESSO DO LADO - FORNECER E INSTALAR.  
 CUBÍCULO DO SINAL - RET. LIGAR AO SINAL - FORNECER E INSTALAR.  
 TUBO SINAL - FORNECER E INSTALAR. SOLAR (PNEU SINAL) - FORNECER E INSTALAR.  
 BARRAMENTO DE NEUTRO EM BARRAS DE 3/8" - LARGURA 1/2" E CAPACIDADE 1/4" - FORNECER E INSTALAR.  
 BARRAMENTO DE TERRA COM 24 BARRAS DE 3/8" - LARGURA 1/2" E CAPACIDADE 1/4" - FORNECER E INSTALAR.  
 BARRAMENTO TRIFÁSICO TPO PENTE - COM BARRAMENTO CENTRAL ACIMA DE 300 MM PARA 18 BARRAS - FORNECER E INSTALAR.  
 PLACA DE PROTEÇÃO DO FULCROAMENTO DE 300mm. PLACA COM SUPORTES EM TUBOS DE ALUMÍNIO, LARGURA REDONDA E FORÇA TPO CUBÍCULO - FORNECER E INSTALAR.  
 FORÇA DE SUPORTE DO SINAL - QUADRO DE CUBAGEM E O QUADRO DE CUBAGEM - O SINAL DEVE SER INSTALADO EM SUPORTE. PONTO DE LIGAÇÃO DE TUBOS APANHADOS EM TUBOS DE FERRUGEM COM 1000mm DE COMPRIMENTO. TODOS OS CABOS DEVE TER ATERRAMENTO INDICADO. A INSTALAÇÃO DOS DISJUNTORES DEVE SER EM BARRAMENTO SOBRE VERIFICAR TUBO INTERNA. OS COMPONENTES DEVEM SER IDENTIFICADOS COM PLACA DE CADA E ATERRAMENTO. INSTALAR AO NÍVEL DO CENTRO DO TUBO DE 1000mm DE DIAM. E ELIMINAR O EXCESSO DE TUBOS DE 1000mm. TODOS OS COMPONENTES DEVEM SER IDENTIFICADOS COM PLACA. FORNECER E INSTALAR. FORNECER E INSTALAR. TODOS OS COMPONENTES DEVEM SER IDENTIFICADOS COM PLACA. FORNECER E INSTALAR. FORNECER E INSTALAR.

PROPRIETÁRIO: PREFEITURA MUNICIPAL DE ITATINGA

PROPRIETÁRIO: RUA JONAS ALVES BARBOSA S/N, ITATINGA-CE

TIPO DA OBRA: EDIFÍCIO COMERCIAL

FASE DO PROJETO: PROJETO LEGAL - ELÉTRICO EM BAIXA TENSÃO

CONTEÚDO: DETALHE DOS QUADROS (QGBT) E (QFAC) PADRÃO DE ENTRADA DA CONCESSIONÁRIA ENEL-CE

ESCALA: S/E

RESPONSÁVEL APLICAÇÃO DE SOLUS COPIS DE ENTREGA DO PROJETO

MUNICÍPIO DE ITATINGA

02/02



**CAU/BR**Conselho de Arquitetura  
e Urbanismo do Brasil

Registro de Responsabilidade Técnica - RRT

RRT 11455826



Verificar Autenticidade

**1. RESPONSÁVEL TÉCNICO**Nome Civil/Social: LEILTON CAVALCANTE DE ARAÚJO  
Título Profissional: Arquiteto(a) e UrbanistaCPF: 046.XXX.XXX-20  
Nº do Registro: 00A1567870**2. DETALHES DO RRT**Nº do RRT: SI11455826R01CT001  
Data de Cadastro: 02/12/2021  
Data de Registro: 02/12/2021  
Tipologia: PúblicoModalidade: RRT SIMPLES  
Forma de Registro: RETIFICADOR  
Forma de Participação: INDIVIDUAL**2.1 Valor do RRT**

DOCUMENTO ISENTO DE PAGAMENTO

**3. DADOS DO SERVIÇO/CONTRATANTE****3.1 Serviço 001**Contratante: Fundo Municipal de Seguridade Social do Município de Itaitinga  
Tipo: Pessoa jurídica de direito público  
Valor do Serviço/Honorários: R\$16.900,00CPF/CNPJ: 07.XXX.XXX/0001-00  
Data de Início: 01/12/2021  
Data de Previsão de Término:  
01/12/2022**3.1.1 Dados da Obra/Serviço Técnico**CEP: 61880000 Nº: S N  
Logradouro: RUA JONAS ALVES BARBOSA Complemento:  
Bairro: CENTRO Cidade: ITAITINGA  
UF: CE Longitude: Latitude:**3.1.2 Descrição da Obra/Serviço Técnico**RRT DO PROJETO DE ARQUITETURA PARA NOVA SEDE PREVIDENCIA SOCIAL DE ITAITINGA-CE  
COM ÁREA TOTAL CONSTRUÍDA: 389,62m<sup>2</sup>  
RUA JONAS ALVES BARBOSA - ITAITINGA/CE  
CEP: 61880-000**3.1.3 Declaração de Acessibilidade**

Declaro o atendimento às regras de acessibilidade previstas em legislação e em normas técnicas pertinentes para as edificações abertas ao público, de uso público ou privativas de uso coletivo, conforme § 1º do art. 56 da Lei nº 13146, de 06 de julho de 2015.

**3.1.4 Dados da Atividade Técnica**Grupo: PROJETO  
Atividade: 1.1.2 - Projeto arquitetônicoQuantidade: 389.62  
Unidade: metro quadrado



# CAU/BR

Conselho de Arquitetura  
e Urbanismo do Brasil

Registro de Responsabilidade Técnica - RRT

RRT 11455826



Verificar Autenticidade



#### 4. RRT VINCULADO POR FORMA DE REGISTRO

Nº do RRT	Contratante	Forma de Registro	Data de Registro
SI11455826I00CT001	Fundo Municipal de Seguridade Social do Município de Itaitinga	INICIAL	01/12/2021
SI11455826R01CT001	Fundo Municipal de Seguridade Social do Município de Itaitinga	RETIFICADOR	02/12/2021

#### 5. DECLARAÇÃO DE VERACIDADE

Declaro para os devidos fins de direitos e obrigações, sob as penas previstas na legislação vigente, que as informações cadastradas neste RRT são verdadeiras e de minha responsabilidade técnica e civil.

#### 6. ASSINATURA ELETRÔNICA

Documento assinado eletronicamente por meio do SICCAU do arquiteto(a) e urbanista LEILTON CAVALCANTE DE ARAÚJO, registro CAU nº 00A1567870, na data e hora: 02/12/2021 11:00:19, com o uso de login e de senha. O **CPF/CNPJ** está oculto visando proteger os direitos fundamentais de liberdade, privacidade e o livre desenvolvimento da personalidade da pessoa natural (**LGPD**)

A autenticidade deste RRT pode ser verificada em: <https://siccau.caubr.gov.br/app/view/sight/externo?form=Servicos>, ou via QRCode.